

UTL[®]

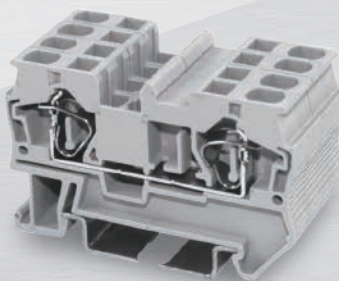
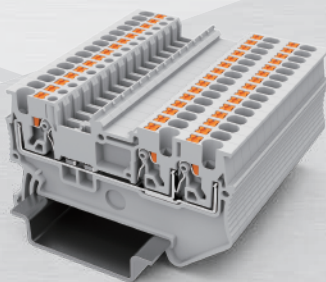
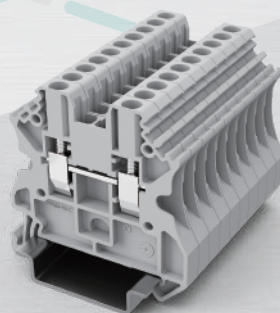

RAIL MOUNTING
TERMINAL BLOCK
导轨接线端子

SINCE 1990

专业提供接线端子解决方案
Professionally providing terminal connection solutions

UTL[®]





1990成立
START FROM 1990



浙江温州总部
HQ IN ZHEJIANG WENZHOU



60000+m²



3座制造基地
3 PLANTS



50+研发人员
ENGINEERS 50+



500+员工
EMPLOYEE 500+



100+专利
PATENT 100+



10000+货号
ORDER NUMBER 10000+



20%+年增长率
YEAR INCREMENT 20%+



企业简介

尤提乐电气有限公司，成立于1990年，坐落于中国低压电器之都柳州市，是数字化电气基础网络解决方案提供商。

公司多年来积极布局电气基础网络上下游，形成了集“研发设计、模具制造、注塑冲压、生产组装”的全产业链优势。业务遍及欧洲、亚洲、南北美洲多个国家和地区。作为一家以外销为主（出口占65%销售总额）的无区域民营独资企业，尤提乐电气置身于国际市场，直面全球数字化电气浪潮，倾听客户声音，通过加大研发投入、精进制造工艺，优化生产流程、提升服务品质。已晋升为全球连接器行业第一梯队。

尤提乐电气设有两大营销中心：中国上海、中国深圳；三大现代化生产基地：浙江温州、江苏昆山、安徽滁州；并拥有超过100家代理和遍布全球的销售网络。随着绿色能源、智能制造和数字化发展的大趋势，尤提乐电气以“两点一纵辐射全球”的战略布局，构建从上海到深圳的东南沿海产业群，一站式高效服务海内外用户。

2020年，总经理朱品优先生提出了以“顺应时代，先于时代，敢于创新，持续创新”的战略方针。加强数字化电气基础网络的研发，持续提升企业品牌国际影响力，推动数字电气全球化。



ABOUT US

UTL Electrical Co., Ltd., established in 1990 and located in Liushi, the capital of low-voltage electrical appliances in China, is a provider of digital electrical infrastructure network solutions.

Over the years, the company has actively laid out the upstream and downstream of the electrical infrastructure network, forming a full industry chain advantage integrating "R&D design, mold manufacturing, injection molding and stamping, and production assembly." Its business spans multiple countries and regions in Europe, Asia, and the Americas. As a non-regional private enterprise mainly focused on export (exports account for 65% of total sales), Youtile Electric is positioned in the international market, directly facing the global digital electrical wave, listening to customer voices, increasing R&D investment, refining manufacturing processes, optimizing production processes, and improving service quality. It has risen to the first echelon of the global connector industry.

UTL Electric has two major marketing centers: Shanghai, China, and Shenzhen, China; three modern production bases: Wenzhou, Zhejiang; Kunshan, Jiangsu; and Chuzhou, Anhui; and has more than 100 agents and a global sales network. With the trend of green energy, intelligent manufacturing, and digital development, Youtile Electric, with the strategic layout of "two points and one vertical radiation globally," has built an industrial cluster along the southeast coast from Shanghai to Shenzhen, providing one-stop efficient services to domestic and overseas users.

In 2020, General Manager Mr. Zhu Pinyou proposed the strategic guideline of "complying with the times, ahead of the times, daring to innovate, and continuously innovating." Strengthening the R&D of digital electrical infrastructure networks, continuously enhancing the international influence of the corporate brand, and promoting the globalization of digital electrical.



匠心尤存 至臻致远

高品质是赢得市场的保证，而有效的现代化管理和质量体系是支撑高品质的前提。在产品标准方面，尤提乐潜心研究了IEC、UL、CSA、GB、CE、CCC等国际国内关于接线端子的标准，并按照这些标准自行编制了更为严格的企业标准，从产品的开发、模具的设计、原材料的采购、金属零部件的制作、塑料配件的成型，到成品组装以及品质检测、包装发货等，每个环节均由专业的人员按照相应的标准层层把关，以生产适销对路、应用于全球范围内工业自动化领域的产品为己任，积极追随、引进、借鉴国际知名品牌的技术，科技创新，锐意进取。目前公司生产的数十个系列，上千个规格的产品，为客户选型提供了丰富的产品保障。

High quality is the guarantee of winning the market, while effective modern management and quality system is the premise to support high quality. In terms of product standards, especially UTL has studied IEC, UL, CSA, GB, CE, CCC with great concentration and other international and domestic standards for wiring terminals, and according to these standards, The company has compiled stricter corporate standards, from product development, mold design, procurement of raw materials, production of metal parts, plastic parts From the forming of parts, to the assembly of finished products, quality inspection, packaging and delivery, etc. Each link is checked by professional personnel according to the corresponding standards. To produce marketable products, used in the field of industrial automation worldwide products as their own responsibility, actively follow, introduce and learn from internationally renowned brand technology, technological innovation, and forge ahead. The company currently produces dozens of a series of products with thousands of specifications, providing a wealthy of choices for customers product guarantee.



CONTENTS

产品目录

螺钉接线端子

Screw terminal block



UUT系列
UUT Series
007

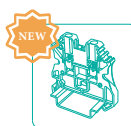

UUK系列
UUK Series
022

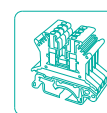

JUT1系列
JUT1 Series
036

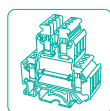

JUK1系列
JUK1 Series
053

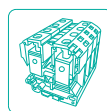

JUT2系列
JUT2 Series
064

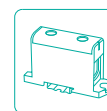

JUT10系列
JUT10 Series
073



JUT11系列
JUT11 Series
077

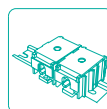

JUT13系列
JUT13 Series
085



JUT17系列
JUT17 Series
087



JUT5系列
JUT5 Series
090

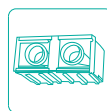

JUT6系列
JUT6 Series
093

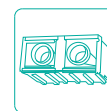

JUT7系列
JUT6 Series
095

直插式接线端子

Push-in terminal block



UPT系列
UPT Series
099

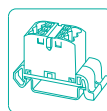

JUT15系列
JUT15 Series
123

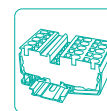

JUT14系列
JUT14 Series
131

回拉弹簧接线端子

Spring-cage terminal block



JUT3系列
JUT3Series
143

RAIL TERMINAL BLOCK

导轨接线端子



Screw model 螺钉式

螺钉式接线端子一般主要有外壳, 螺钉, 压线框和导电片4大部分组成, 接线时通过上紧螺钉, 带动压线框向上移动, 从而将导线与导电片紧密连接, 是市面上最通用, 应用最广泛的接线端子。外观美观大方; 同时配备齐全的附件; 端板, 分组隔板, 联络件, 固定件, 标记条等; 可使用U型和G型两种导轨; 接线可靠, 安装方便, 接线容量齐全。

This model terminal block mainly consists of 4 parts including shell, bolt, line-pressing frame, and conducting strip. When the bolt is tightened, the line-pressing frame will move upward, and the wire and conducting strip will get pressed and close contact. It is the most common and most widely used terminal block in the market. It has a nice appearance. It is also equipped with a complete set of accessory parts including the end plate, group separator, contact part, fixing part and tag etc. It fits 2 types of tracks: U type and G type. The line connecting is reliable, the installation is easy, and the connecting capacity is complete.

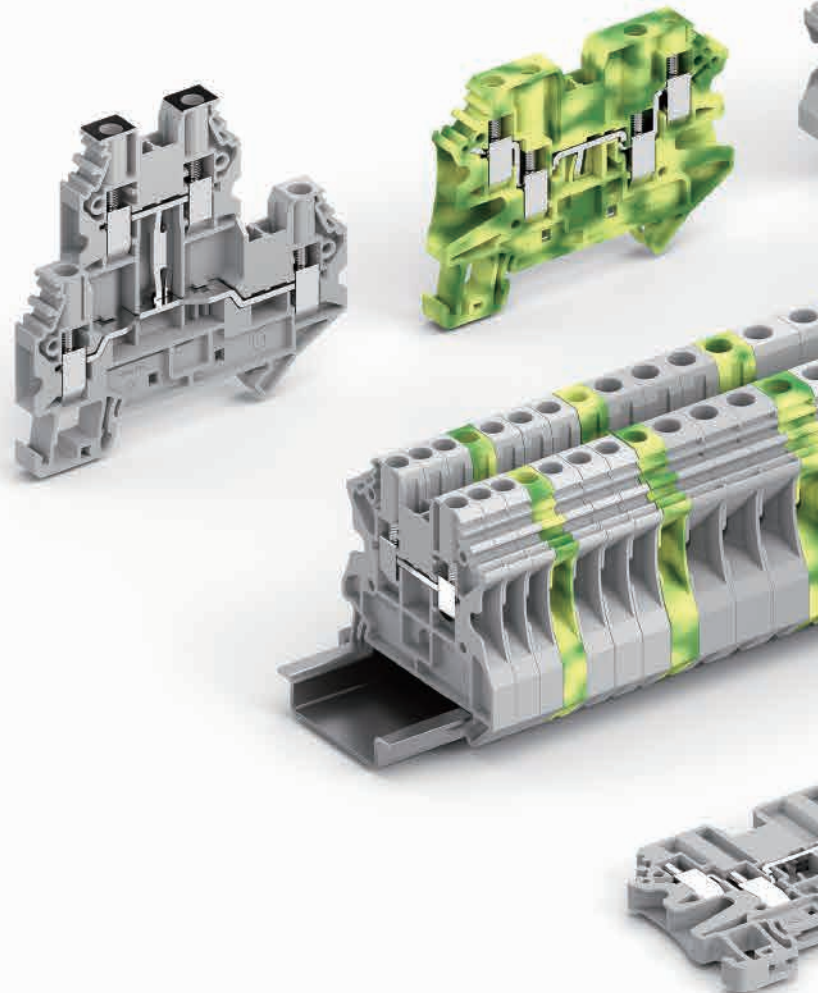



Advantage 特点

- 端子具有通用安装脚能方便快速的安装在 U 型导轨 NS35 及 G 型导轨 NS32 上。
Terminal with universal mounting foot can conveniently and quickly installed in the U type guide rail NS35 and G type guide rail NS32.
- 封闭型的螺钉引导孔即方便螺丝刀操作,又可防止螺丝旋松后跌落机外。
Screw closed guide hole is convenient screwdriver operation, and can prevent the screw loosening after dropping machine.
- 电位分配可通过接入端子中央的中心联络件或插入锥形接线孔的边插联络件来实现。
Potential distribution by an access terminal central center contact piece or inserted into a conical connecting hole edge inserted contact element to realize.
- 对多层的端子配备了通用附件,如:端板、分组隔板、隔片等。
For multi-layer terminals, suitable components are provided, such as flow plates, partition boards, and separators.
- 绝缘外壳采用机械强度高、电气特性好、弹性极佳的高档工程塑料—聚酰胺(尼龙)66。
The insulated outer shell is made of high-grade engineering plastic—polyamide (nylon) 66, which has high mechanical strength, excellent electrical properties, and outstanding elasticity.
- 顶部二端采用白色标记采列,可实现统一标识。
The top two ends are lined with white markings for uniform identification.

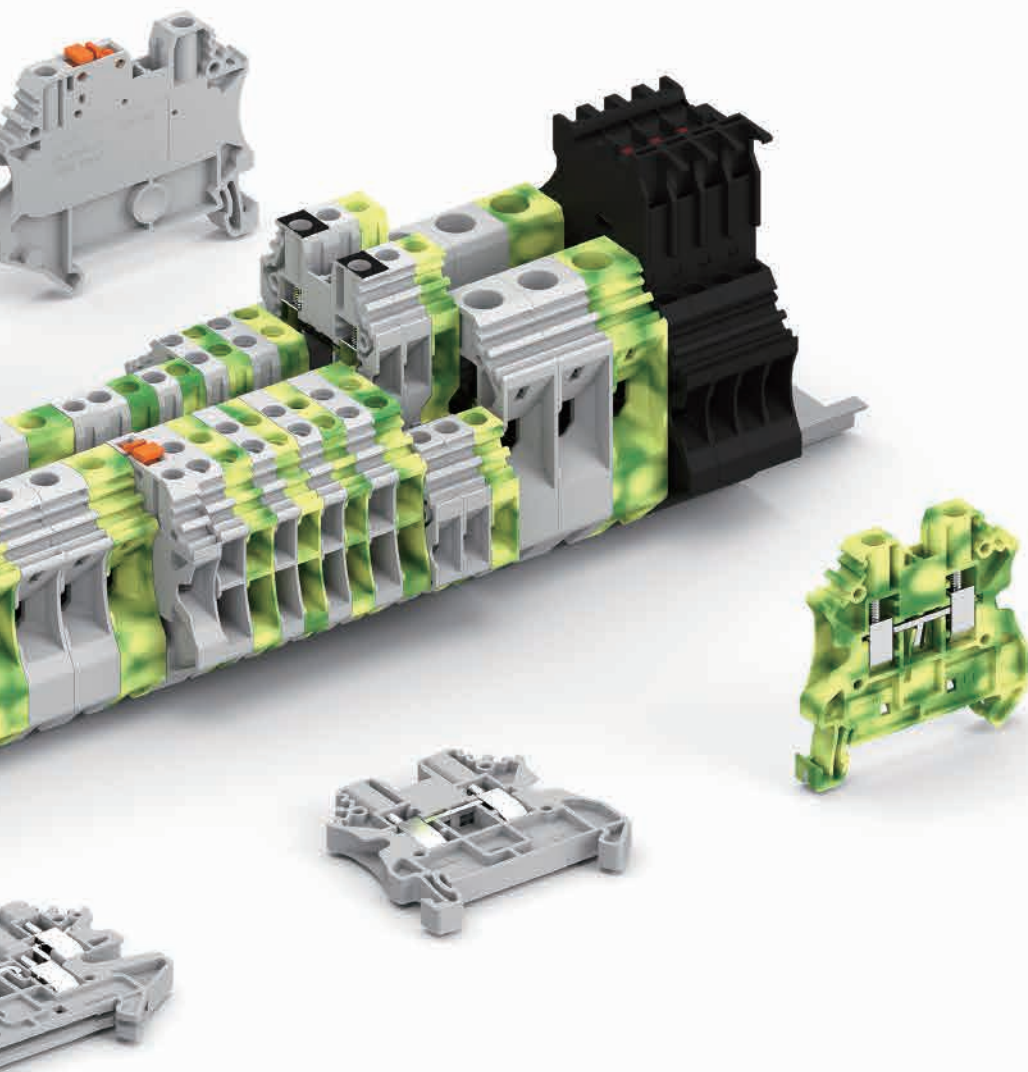

螺钉式接线端子

Screw terminal block

UUT

UUT SERIES

黄铜螺钉耐腐蚀性能好，
扭力满足国标要求。

Brass screws have good corrosion resistance and the torque meets national standard requirements.

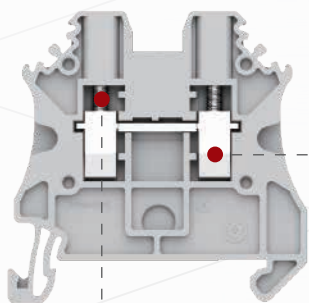

黄铜压线框能保证足够接触面，接线更牢固；
更大的扭矩，在极限情况下抗破坏能力更强

Brass crimp connectors ensure a good contact surface and provide a more secure connection; they also offer greater soldering, resulting in stronger resistance to damage under extreme conditions.

创新的双重标记条结构，可搭配多种打印方案，
满足现场打印需求，标识清晰，节省时间。

Creative double mark strip design, adapt to many print solution, easily for field printing, clear indication and time saving.

采用PA66 V0级高分子材料外壳和高纯度紫铜导电片，
全新优化的内部结构，保证性能的同时，控制了体积。

Using PA66 V0 class polymer material shell and high-quality copper conductive sheet, the brand new optimized internal structure ensures performance while controlling volume.

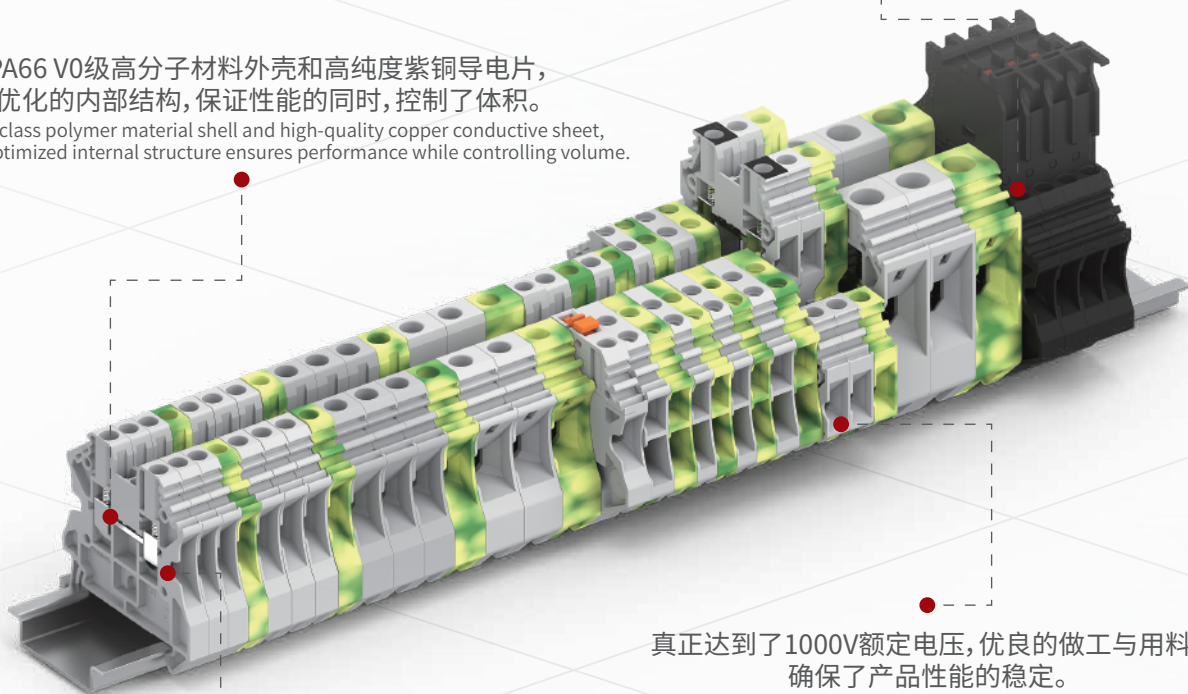

真正达到了1000V额定电压，优良的做工与用料，
确保了产品性能的稳定。

Truly reaching the rated voltage of 1000V, excellent operation and materials ensure the stability of product performance.

升级的连接件直插结构与导线口凹槽设计，
节省了安装时间，留足了接线冗余。

The creative push in bridge connection and cable groove design saving installation time and cable release redundancy.

Screw terminal block-UUT series 螺钉-UUT系列

UUT

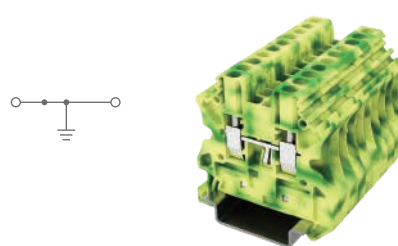
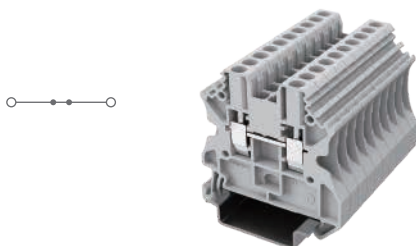

UUT-2.5-GY
直通式接线端子
Feed-through terminal block

UUT-2.5PE
接地端子
Ground terminal block

产品参数 Parameters

产品参数 Parameters

产品符合标准 Product complies with the standards

IEC60947-7-1 GB 14048.7.1

IEC60947-7-2 GB 14048.7.2



尺寸信息(导轨安装后) Size information

宽度 (W)	高度 (H)	深度 (D)	深度 (D) \searrow
5.2	47.7	46.9	47.5/55.0

宽度 (W)	高度 (H)	深度 (D)	深度 (D) \searrow
5.2	47.7	46.9	47.5/55.0

电气参数 Electrical parameters

IEC电压 (V)	IEC电流 (A)	UL电压 (V)	UL电流 (A)
1000	24	--	--

IEC电压 (V)	IEC电流 (A)	UL电压 (V)	UL电流 (A)
--	--	--	--

刚性导线/柔性导线/AWG/剥线长度 (mm)
Rigid wire / Flexible wire / AWG / Stripping length (mm)

刚性导线 (mm ²) (Rigid wire)	柔性导线 (mm ²) (Flexible wire)	AWG	剥线长度 (Stripping length)
0.2-4mm ²	0.2-4mm ²	24-12	9

刚性导线 (mm ²) (Rigid wire)	柔性导线 (mm ²) (Flexible wire)	AWG	剥线长度 (Stripping length)
0.2-4	0.2-4	24-12	9

订货信息 Ordering information

订货信息 Ordering information

描述 Description

颜色 Color

类型 Type

订货号 Order number

类型 Type

订货号 Order number

接线端子 Terminal block

- 灰色 (GY)
- 蓝色 (BE)
- 黄+绿色 (PE)

UUT-2.5-GY

UUT-2.5-BE

UUT-2.5PE

G-UUT-2.5/10

端板 End plate

- 灰色 (GY)

G-UUT-2.5/10

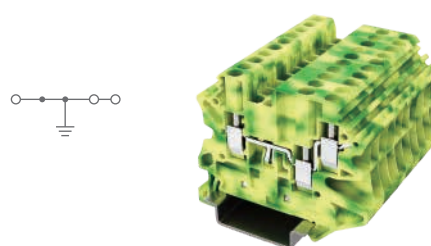
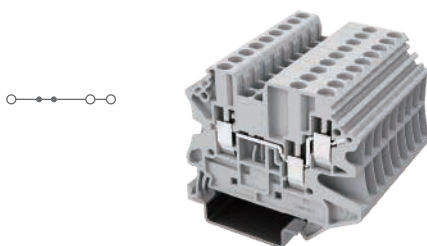

UUT-2.5/1-2-GY
直通式接线端子 一进两出
Feed-through terminal block-one input two output

UUT-2.5/1-2-PE
接地端子 一进两出
Ground terminal block-one input two output

产品参数 Parameters

产品参数 Parameters

产品符合标准 Product complies with the standards

IEC60947-7-1 GB 14048.7.1

IEC60947-7-2 GB 14048.7.2



尺寸信息(导轨安装后) Size information

宽度 (W)	高度 (H)	深度 (D)	深度 (D) \searrow
5.2	57.8	46.9	47.5/55.0

宽度 (W)	高度 (H)	深度 (D)	深度 (D) \searrow
5.2	57.8	46.9	47.5/55.0

电气参数 Electrical parameters

IEC电压 (V)	IEC电流 (A)	UL电压 (V)	UL电流 (A)
500	24	--	--

IEC电压 (V)	IEC电流 (A)	UL电压 (V)	UL电流 (A)
--	--	--	--

刚性导线/柔性导线/AWG/剥线长度 (mm)
Rigid wire / Flexible wire / AWG / Stripping length (mm)

刚性导线 (mm ²) (Rigid wire)	柔性导线 (mm ²) (Flexible wire)	AWG	剥线长度 (Stripping length)
0.2-4	0.2-4	24-12	9

刚性导线 (mm ²) (Rigid wire)	柔性导线 (mm ²) (Flexible wire)	AWG	剥线长度 (Stripping length)
0.2-4	0.2-4	24-12	9

订货信息 Ordering information

订货信息 Ordering information

描述 Description

颜色 Color

类型 Type

订货号 Order number

类型 Type

订货号 Order number

接线端子 Terminal block

- 灰色 (GY)
- 蓝色 (BE)
- 黄+绿色 (PE)

UUT-2.5/1-2-GY

UUT-2.5/1-2-BE

UUT-2.5/1-2PE

G-UUT-2.5(4)/1-2

端板 End plate

- 灰色 (GY)

G-UUT-2.5(4)/1-2

Screw terminal block-UUT series 螺钉-UUT系列

UUT

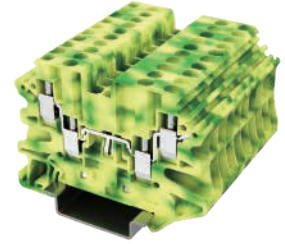
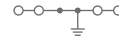
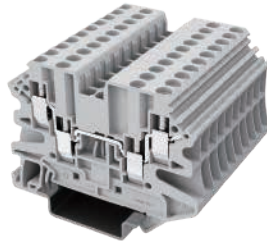

UUT-2.5/2-GY

直通式接线端子 两进两出

Feed-through terminal block-two input two output

产品参数 Parameters

IEC60947-7-1 GB 14048.7.1



宽度 (W)	高度 (H)	深度 (D)	深度 (D) 允差
5.2	65.4	46.9	47.5/55.0

IEC电压 (V)	IEC电流 (A)	UL电压 (V)	UL电流 (A)
500	24	--	--

刚性导线 (mm²) (Rigid wire)	柔性导线 (mm²) (Flexible wire)	AWG	剥线长度 (Stripping length)
0.2-4	0.2-4	24-12	9

订货信息 Ordering information

类型 Type	订货号 Order number
UUT-2.5/2-GY	
UUT-2.5/2-BE	
G-UUT-2.5(4)/2-2	

产品符合标准 Product complies with the standards

尺寸信息 (导轨安装后) Size information

电气参数 Electrical parameters

刚性导线/柔性导线/AWG/剥线长度 (mm)
Rigid wire / Flexible wire / AWG / Stripping length (mm)

描述 Description	颜色 Color
接线端子 Terminal block	● 灰色 (GY) ● 蓝色 (BE) ● 黄+绿色 (PE)
端板 End plate	● 灰色 (GY)

UUT-2.5/2-2PE

接地端子 两进两出

Ground terminal block-two input two output

产品参数 Parameters

IEC60947-7-2 GB 14048.7.2



宽度 (W)	高度 (H)	深度 (D)	深度 (D) 允差
5.2	65.4	46.9	47.5/55.0

IEC电压 (V)	IEC电流 (A)	UL电压 (V)	UL电流 (A)
--	--	1000	24

刚性导线 (mm²) (Rigid wire)	柔性导线 (mm²) (Flexible wire)	AWG	剥线长度 (Stripping length)
0.2-4	0.2-4	24-12	9

订货信息 Ordering information

类型 Type	订货号 Order number
UUT-2.5/2-2PE	
G-UUT-2.5(4)/2-2	

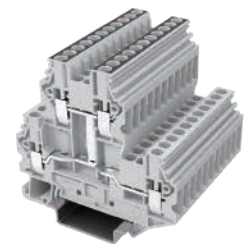
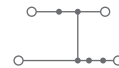
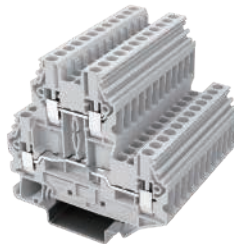

UUT-2.5/2-GY

双层接线端子 两进两出

Two layers terminal block-two input two output

产品参数 Parameters

IEC60947-7-1 GB 14048.7.1



宽度 (W)	高度 (H)	深度 (D)	深度 (D) 允差
5.2	69.9	64.4	65.0

IEC电压 (V)	IEC电流 (A)	UL电压 (V)	UL电流 (A)
500	24	--	--

刚性导线 (mm²) (Rigid wire)	柔性导线 (mm²) (Flexible wire)	AWG	剥线长度 (Stripping length)
0.2-4	0.2-4	24-12	9

订货信息 Ordering information

类型 Type	订货号 Order number
UUT-2.5/2-GY	
UUT-2.5/2-BE	
G-UUT-2.5(4)/2	

产品符合标准 Product complies with the standards

尺寸信息 (导轨安装后) Size information

电气参数 Electrical parameters

刚性导线/柔性导线/AWG/剥线长度 (mm)
Rigid wire / Flexible wire / AWG / Stripping length (mm)

描述 Description	颜色 Color
接线端子 Terminal block	● 灰色 (GY) ● 蓝色 (BE) ● 黄+绿色 (PE)
端板 End plate	● 灰色 (GY)

UUT-2.5/2L-GY

双层接线端子 (带电位分配) 两进两出

Two layers terminal block (with potential distribution)-two input two output

产品参数 Parameters

IEC60947-7-1 GB 14048.7.1



宽度 (W)	高度 (H)	深度 (D)	深度 (D) 允差
5.2	69.9	64.4	65.0

IEC电压 (V)	IEC电流 (A)	UL电压 (V)	UL电流 (A)
500	24	--	--

刚性导线 (mm²) (Rigid wire)	柔性导线 (mm²) (Flexible wire)	AWG	剥线长度 (Stripping length)
0.2-4	0.2-4	24-12	9

订货信息 Ordering information

类型 Type	订货号 Order number
UUT-2.5/2L-GY	
UUT-2.5/2L-BE	
G-UUT-2.5(4)/2	

Screw terminal block-UUT series 螺钉-UUT系列

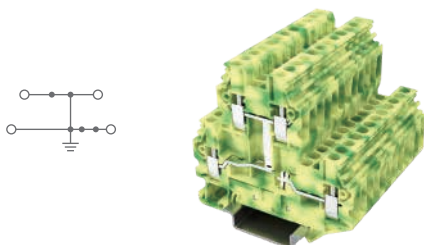

UUT-2.5/2PE

双层接地端子
Dual layers ground terminal block

产品参数 Parameters

IEC60947-7-2 GB 14048.7.2



宽度 (W)	高度 (H)	深度 (D)	深度 (D) \lrcorner
5.2	69.9	64.4	65.0

IEC电压 (V)	IEC电流 (A)	UL电压 (V)	UL电流 (A)
--	--	--	--

刚性导线 (mm ²) (Rigid wire)	柔性导线 (mm ²) (Flexible wire)	AWG	剥线长度 (Stripping length)
0.2-4	0.2-4	24-12	9

订货信息 Ordering information

类型 Type	订货号 Order number
UUT-2.5/2PE	
G-UUT-2.5(4)/2	

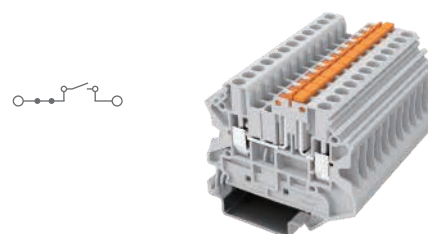

UUT-2.5K-GY

刀闸分断端子
Knife disconnect terminal block

产品参数 Parameters

IEC60947-7-1 GB 14048.7.1



宽度 (W)	高度 (H)	深度 (D)	深度 (D) \lrcorner
5.2	57.8	--	49.1/55.0

IEC电压 (V)	IEC电流 (A)	UL电压 (V)	UL电流 (A)
400	20	--	--

刚性导线 (mm ²) (Rigid wire)	柔性导线 (mm ²) (Flexible wire)	AWG	剥线长度 (Stripping length)
0.2-4	0.2-4	24-12	9

订货信息 Ordering information

类型 Type	订货号 Order number
UUT-2.5K-GY	
UUT-2.5K-BE	
G-UUT-2.5(4)/1-2	

UUT

产品符合标准 Product complies with the standards

尺寸信息 (导轨安装后) Size information

电气参数 Electrical parameters

刚性导线/柔性导线/AWG/剥线长度 (mm)
Rigid wire / Flexible wire / AWG / Stripping length (mm)

描述 Description 颜色 Color

接线端子 Terminal block

- 灰色 (GY)
- 蓝色 (BE)
- 黄+绿色 (PE)

端板 End plate

- 灰色 (GY)

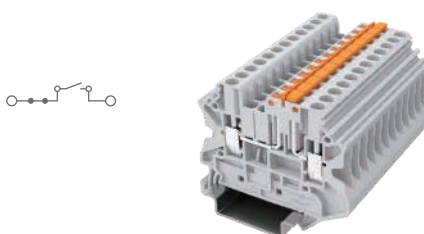

UUT-2.5K-P/P-GY

刀闸分断端子(测试螺栓)
Knife disconnect terminal block (test bolt)

产品参数 Parameters

IEC60947-7-1 GB 14048.7.1



宽度 (W)	高度 (H)	深度 (D)	深度 (D) \lrcorner
5.2	57.8	--	49.1/55.0

IEC电压 (V)	IEC电流 (A)	UL电压 (V)	UL电流 (A)
400	20	--	--

刚性导线 (mm ²) (Rigid wire)	柔性导线 (mm ²) (Flexible wire)	AWG	剥线长度 (Stripping length)
0.2-4	0.2-4	24-12	9

订货信息 Ordering information

类型 Type	订货号 Order number
UUT-2.5K-P/P-GY	
UUT-2.5K-P/P-BE	
G-UUT-2.5(4)/1-2	

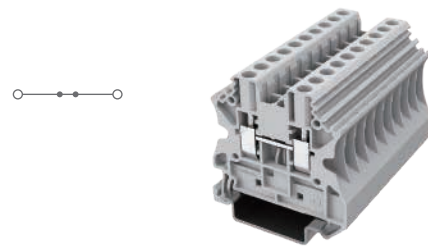

UUT-4-GY

直通式接线端子
Feed-through terminal block

产品参数 Parameters

IEC60947-7-1 GB 14048.7.1



宽度 (W)	高度 (H)	深度 (D)	深度 (D) \lrcorner
6.2	47.7	46.9	47.5/55.0

IEC电压 (V)	IEC电流 (A)	UL电压 (V)	UL电流 (A)
1000	32	--	--

刚性导线 (mm ²) (Rigid wire)	柔性导线 (mm ²) (Flexible wire)	AWG	剥线长度 (Stripping length)
0.2-6	0.2-6	24-10	9

订货信息 Ordering information

类型 Type	订货号 Order number
UUT-4-GY	
UUT-4-BE	
G-UUT-2.5/10	

产品符合标准 Product complies with the standards

尺寸信息 (导轨安装后) Size information

电气参数 Electrical parameters

刚性导线/柔性导线/AWG/剥线长度 (mm)
Rigid wire / Flexible wire / AWG / Stripping length (mm)

描述 Description 颜色 Color

接线端子 Terminal block

- 灰色 (GY)
- 蓝色 (BE)
- 黄+绿色 (PE)

端板 End plate

- 灰色 (GY)

Screw terminal block-UUT series 螺钉-UUT系列

UUT



UUT-4PE

接地端子

Ground terminal block

产品参数 Parameters

IEC60947-7-2 GB 14048.7.2



宽度 (W)	高度 (H)	深度 (D)	深度 (D) \searrow
6.2	47.7	46.9	47.5/55.0

IEC电压 (V)	IEC电流 (A)	UL电压 (V)	UL电流 (A)
--	--	--	--

刚性导线 (mm ²) (Rigid wire)	柔性导线 (mm ²) (Flexible wire)	AWG	剥线长度 (Stripping length)
0.2-6	0.2-6	24-10	9

订货信息 Ordering information

类型 Type	订货号 Order number
UUT-4PE	G-UUT-2.5/10

产品符合标准 Product complies with the standards

尺寸信息 (导轨安装后) Size information

电气参数 Electrical parameters

刚性导线/柔性导线/AWG/剥线长度 (mm)
Rigid wire / Flexible wire / AWG / Stripping length (mm)

描述 Description

颜色 Color

接线端子 Terminal block

● 灰色 (GY)

● 蓝色 (BE)

● 黄+绿色 (PE)

端板 End plate

● 灰色 (GY)

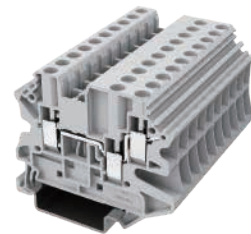

UUT-4/1-2-GY

直通式接线端子 一进两出

Feed-through terminal block-one input two output

产品参数 Parameters

IEC60947-7-1 GB 14048.7.1



宽度 (W)	高度 (H)	深度 (D)	深度 (D) \searrow
6.2	57.8	46.9	47.5/55.0

IEC电压 (V)	IEC电流 (A)	UL电压 (V)	UL电流 (A)
500	32	--	--

刚性导线 (mm ²) (Rigid wire)	柔性导线 (mm ²) (Flexible wire)	AWG	剥线长度 (Stripping length)
0.2-6	0.2-6	24-10	9

订货信息 Ordering information

类型 Type	订货号 Order number
UUT-4/1-2-GY	
UUT-4/1-2-BE	
G-UUT-2.5(4)/1-2	

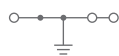

UUT-4/1-2-PE

接地端子 一进两出

Ground terminal block-one input two output

产品参数 Parameters

IEC60947-7-2 GB 14048.7.2



宽度 (W)	高度 (H)	深度 (D)	深度 (D) \searrow
6.2	57.8	46.9	47.5/55.0

IEC电压 (V)	IEC电流 (A)	UL电压 (V)	UL电流 (A)
--	--	--	--

刚性导线 (mm ²) (Rigid wire)	柔性导线 (mm ²) (Flexible wire)	AWG	剥线长度 (Stripping length)
0.2-6	0.2-6	24-10	9

订货信息 Ordering information

类型 Type	订货号 Order number
UUT-4/1-2PE	G-UUT-2.5(4)/1-2

产品符合标准 Product complies with the standards

尺寸信息 (导轨安装后) Size information

电气参数 Electrical parameters

刚性导线/柔性导线/AWG/剥线长度 (mm)
Rigid wire / Flexible wire / AWG / Stripping length (mm)

描述 Description

颜色 Color

接线端子 Terminal block

● 灰色 (GY)

● 蓝色 (BE)

● 黄+绿色 (PE)

端板 End plate

● 灰色 (GY)



UUT-4/2-2-GY

直通式接线端子 两进两出

Feed-through terminal block-two input two output

产品参数 Parameters

IEC60947-7-1 GB 14048.7.1



宽度 (W)	高度 (H)	深度 (D)	深度 (D) \searrow
6.2	65.4	46.9	47.5/55.0

IEC电压 (V)	IEC电流 (A)	UL电压 (V)	UL电流 (A)
500	32	--	--

刚性导线 (mm ²) (Rigid wire)	柔性导线 (mm ²) (Flexible wire)	AWG	剥线长度 (Stripping length)
0.2-6	0.2-6	24-10	9

订货信息 Ordering information

类型 Type	订货号 Order number
UUT-4/2-2-GY	
UUT-4/2-2-BE	
G-UUT-2.5(4)/2-2	

Screw terminal block-UUT series

螺钉-UUT系列

UUT

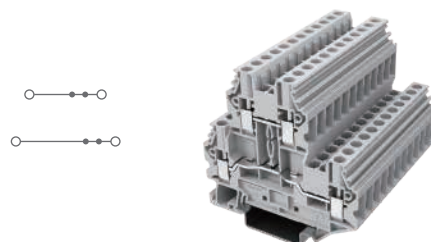
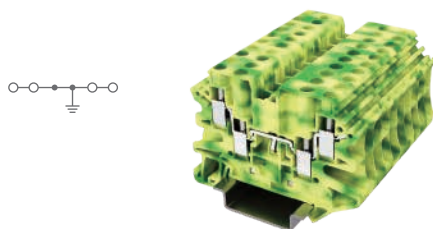

UUT-4/2-2PE

接地端子 两进两出

Ground terminal block-two input two output

产品参数 Parameters

IEC60947-7-2 GB 14048.7.2



宽度 (W)	高度 (H)	深度 (D)	深度 (D) 弯
6.2	65.4	46.9	47.5/55.0

IEC电压 (V)	IEC电流 (A)	UL电压 (V)	UL电流 (A)
--	--	--	--

刚性导线 (mm ²) (Rigid wire)	柔性导线 (mm ²) (Flexible wire)	AWG	剥线长度 (Stripping length)
0.2-6	0.2-6	24-10	9

订货信息 Ordering information

类型 Type 订货号 Order number

UUT-4/2-2PE
G-UUT-2.5(4)/2-2

UUT-4/2-GY

双层接线端子 两进两出

Two layers terminal block-two input two output

产品参数 Parameters

IEC60947-7-1 GB 14048.7.1



宽度 (W)	高度 (H)	深度 (D)	深度 (D) 弯
6.2	69.9	--	65.0/72.5

IEC电压 (V)	IEC电流 (A)	UL电压 (V)	UL电流 (A)
1000	30	--	--

刚性导线 (mm ²) (Rigid wire)	柔性导线 (mm ²) (Flexible wire)	AWG	剥线长度 (Stripping length)
0.2-6	0.2-6	24-10	9

订货信息 Ordering information

类型 Type 订货号 Order number

UUT-4/2-GY
UUT-4/2-BE

G-UUT-2.5(4)/2

产品符合标准 Product complies with the standards

尺寸信息 (导轨安装后) Size information

电气参数 Electrical parameters

刚性导线/柔性导线/AWG/剥线长度 (mm)
Rigid wire / Flexible wire / AWG / Stripping length (mm)

描述 Description 颜色 Color

- 接线端子 Terminal block
- 灰色 (GY)
 - 蓝色 (BE)
 - 黄+绿色 (PE)
- 端板 End plate
- 灰色 (GY)

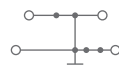
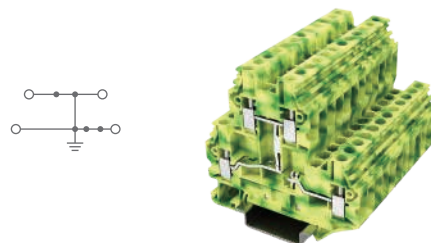
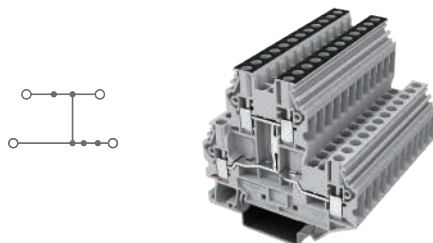

UUT-4/2L-GY

双层接线端子 (带电位分配) 两进两出

Two layers terminal block (with potential distribution)-two input two output

产品参数 Parameters

IEC60947-7-1 GB 14048.7.1



宽度 (W)	高度 (H)	深度 (D)	深度 (D) 弯
6.2	69.9	--	65.0/72.5

IEC电压 (V)	IEC电流 (A)	UL电压 (V)	UL电流 (A)
1000	30	--	--

刚性导线 (mm ²) (Rigid wire)	柔性导线 (mm ²) (Flexible wire)	AWG	剥线长度 (Stripping length)
0.2-6	0.2-6	24-10	9

订货信息 Ordering information

类型 Type 订货号 Order number

UUT-4/2L-GY
UUT-4/2L-BE

G-UUT-2.5(4)/2

UUT-4/2PE

双层接地端子

Dual layers ground terminal block

产品参数 Parameters

IEC60947-7-2 GB 14048.7.2



宽度 (W)	高度 (H)	深度 (D)	深度 (D) 弯
6.2	69.9	--	65.0/72.5

IEC电压 (V)	IEC电流 (A)	UL电压 (V)	UL电流 (A)
--	--	--	--

刚性导线 (mm ²) (Rigid wire)	柔性导线 (mm ²) (Flexible wire)	AWG	剥线长度 (Stripping length)
0.2-6	0.2-6	24-10	9

订货信息 Ordering information

类型 Type 订货号 Order number

UUT-4/2PE
G-UUT-2.5(4)/2

产品符合标准 Product complies with the standards

尺寸信息 (导轨安装后) Size information

电气参数 Electrical parameters

刚性导线/柔性导线/AWG/剥线长度 (mm)
Rigid wire / Flexible wire / AWG / Stripping length (mm)

描述 Description 颜色 Color

- 接线端子 Terminal block
- 灰色 (GY)
 - 蓝色 (BE)
 - 黄+绿色 (PE)
- 端板 End plate
- 灰色 (GY)

Screw terminal block-UUT series 螺钉-UUT系列

UUT



UUT-4RD
悬臂式保险丝端子
Cantilever fuse terminal block

产品参数 Parameters

IEC60947-7-3 GB 14048.7.3



宽度 (W)	高度 (H)	深度 (D)	深度 (D) _└	
6.2	57.8	--	75.6/83.1	
IEC电压 (V)	IEC电流 (A)	UL电压 (V)	UL电流 (A)	
500 <small>(电压取决于保险丝或选定的LED指示器)</small>	6.3	--	--	
刚性导线/柔性导线/剥线长度 (mm)	刚性导线 (mm ²)	柔性导线 (mm ²)	AWG	剥线长度 (Stripping length)
0.2-6	0.2-6	24-10	9	

订货信息 Ordering information

类型 Type	订货号 Order number
UUT-4RD-BK	

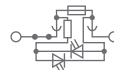

UUT-4RD/LED24
悬臂式保险丝端子
Cantilever fuse terminal block

产品参数 Parameters

IEC60947-7-3 GB 14048.7.3



宽度 (W)	高度 (H)	深度 (D)	深度 (D) _└	
6.2	57.8	--	75.6/83.1	
IEC电压 (V)	IEC电流 (A)	UL电压 (V)	UL电流 (A)	
24	6.3	--	--	
刚性导线/柔性导线/剥线长度 (mm)	刚性导线 (mm ²)	柔性导线 (mm ²)	AWG	剥线长度 (Stripping length)
0.2-6	0.2-6	24-10	9	

订货信息 Ordering information

类型 Type	订货号 Order number
UUT-4RD/LED24-BK	

产品符合标准 Product complies with the standards

尺寸信息 (导轨安装后) Size information

电气参数 Electrical parameters

刚性导线/柔性导线/AWG/剥线长度 (mm)
Rigid wire / Flexible wire / AWG / Stripping length (mm)

描述 Description	颜色 Color
接线端子 Terminal block	● 黑色 (BK) ● 蓝色 (BE) ● 黄+绿色 (PE)
端板 End plate	● 灰色 (GY)

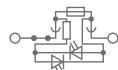

UUT-4RD/LED60
悬臂式保险丝端子
Cantilever fuse terminal block

产品参数 Parameters

IEC60947-7-3 GB 14048.7.3



宽度 (W)	高度 (H)	深度 (D)	深度 (D) _└	
6.2	57.8	--	75.6/83.1	
IEC电压 (V)	IEC电流 (A)	UL电压 (V)	UL电流 (A)	
60	6.3	--	--	
刚性导线/柔性导线/剥线长度 (mm)	刚性导线 (mm ²)	柔性导线 (mm ²)	AWG	剥线长度 (Stripping length)
0.2-6	0.2-6	24-10	9	

订货信息 Ordering information

类型 Type	订货号 Order number
UUT-4RD/LED60-BK	

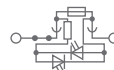

UUT-4RD-LA250
悬臂式保险丝端子
Cantilever fuse terminal block

产品参数 Parameters

IEC60947-7-3 GB 14048.7.3



宽度 (W)	高度 (H)	深度 (D)	深度 (D) _└	
6.2	57.8	--	75.6/83.1	
IEC电压 (V)	IEC电流 (A)	UL电压 (V)	UL电流 (A)	
250	6.3	--	--	
刚性导线/柔性导线/剥线长度 (mm)	刚性导线 (mm ²)	柔性导线 (mm ²)	AWG	剥线长度 (Stripping length)
0.2-6	0.2-6	24-10	9	

订货信息 Ordering information

类型 Type	订货号 Order number
UUT-4RD-LA250-BK	

产品符合标准 Product complies with the standards

尺寸信息 (导轨安装后) Size information

电气参数 Electrical parameters

刚性导线/柔性导线/AWG/剥线长度 (mm)
Rigid wire / Flexible wire / AWG / Stripping length (mm)

描述 Description	颜色 Color
接线端子 Terminal block	● 黑色 (BK) ● 蓝色 (BE) ● 黄+绿色 (PE)
端板 End plate	● 灰色 (GY)

Screw terminal block-UUT series 螺钉-UUT系列

UUT

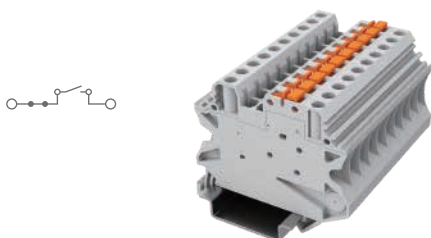

UUT-4K-GY

刀闸分断端子

Knife disconnect terminal block

产品参数 Parameters

IEC60947-7-1 GB 14048.7.1



宽度 (W)	高度 (H)	深度 (D)	深度 (D) \lrcorner
6.2	57.8	--	49.1/56.6

IEC电压 (V)	IEC电流 (A)	UL电压 (V)	UL电流 (A)
500	20	--	--

刚性导线 (mm ²) (Rigid wire)	柔性导线 (mm ²) (Flexible wire)	AWG	剥线长度 (Stripping length)
0.2-6	0.2-6	24-10	9

订货信息 Ordering information

类型 Type	订货号 Order number
UUT-4K-GY	
UUT-4K-BE	
G-UUT-2.5(4)/1-2	

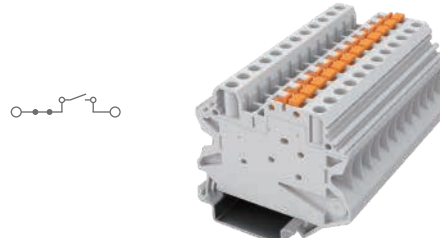

UUT-4K-P/P-GY

刀闸分断端子(测试螺栓)

Knife disconnect terminal block (test bolt)

产品参数 Parameters

IEC60947-7-1 GB 14048.7.1



宽度 (W)	高度 (H)	深度 (D)	深度 (D) \lrcorner
6.2	57.8	--	49.1/56.6

IEC电压 (V)	IEC电流 (A)	UL电压 (V)	UL电流 (A)
500	20	--	--

刚性导线 (mm ²) (Rigid wire)	柔性导线 (mm ²) (Flexible wire)	AWG	剥线长度 (Stripping length)
0.2-6	0.2-6	24-10	9

订货信息 Ordering information

类型 Type	订货号 Order number
UUT-4K-P/P-GY	
UUT-4K-P/P-BE	
G-UUT-2.5(4)/1-2	

产品符合标准 Product complies with the standards

尺寸信息(导轨安装后) Size information

电气参数 Electrical parameters

刚性导线/柔性导线/AWG/剥线长度 (mm)
Rigid wire / Flexible wire / AWG / Stripping length (mm)

描述 Description

颜色 Color

接线端子 Terminal block

- 灰色 (GY)

- 蓝色 (BE)

- 黄+绿色 (PE)

端板 End plate

- 灰色 (GY)

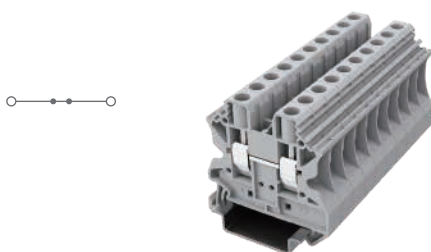

UUT-6-GY

直通式接线端子

Feed-through terminal block

产品参数 Parameters

IEC60947-7-1 GB 14048.7.1



宽度 (W)	高度 (H)	深度 (D)	深度 (D) \lrcorner
8.2	47.7	46.9	47.5/55.0

IEC电压 (V)	IEC电流 (A)	UL电压 (V)	UL电流 (A)
1000	41	--	--

刚性导线 (mm ²) (Rigid wire)	柔性导线 (mm ²) (Flexible wire)	AWG	剥线长度 (Stripping length)
0.2-10	0.2-10	24-8	10

订货信息 Ordering information

类型 Type	订货号 Order number
UUT-6-GY	
UUT-6-BE	
G-UUT-2.5/10	

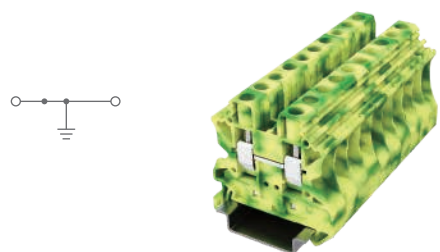

UUT-6PE

接地端子

Ground terminal block

产品参数 Parameters

IEC60947-7-2 GB 14048.7.2



宽度 (W)	高度 (H)	深度 (D)	深度 (D) \lrcorner
8.2	47.7	46.9	47.5/55.0

IEC电压 (V)	IEC电流 (A)	UL电压 (V)	UL电流 (A)
--	--	--	--

刚性导线 (mm ²) (Rigid wire)	柔性导线 (mm ²) (Flexible wire)	AWG	剥线长度 (Stripping length)
0.2-10	0.2-10	24-8	10

订货信息 Ordering information

类型 Type	订货号 Order number
UUT-6PE	
G-UUT-2.5/10	

产品符合标准 Product complies with the standards

尺寸信息(导轨安装后) Size information

电气参数 Electrical parameters

刚性导线/柔性导线/AWG/剥线长度 (mm)
Rigid wire / Flexible wire / AWG / Stripping length (mm)

描述 Description

颜色 Color

接线端子 Terminal block

- 灰色 (GY)

- 蓝色 (BE)

- 黄+绿色 (PE)

端板 End plate

- 灰色 (GY)

Screw terminal block-UUT series 螺钉-UUT系列

UUT

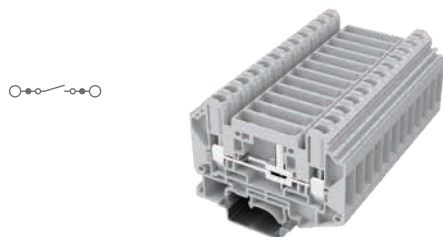

UUT-6S-HV-GY 分断测试端子

Disconnection test terminal block

产品参数 Parameters

IEC60947-7-1 GB 14048.7.1



宽度 (W)	高度 (H)	深度 (D)	深度 (D) ↘
8.2	72.6	--	54.3/61.8
IEC电压 (V)	IEC电流 (A)	UL电压 (V)	UL电流 (A)
1000	41	--	--
刚性导线/柔性导线/剥线长度 (mm) (Rigid wire / Flexible wire / Stripping length (mm))	刚性导线 (mm²) (Rigid wire)	柔性导线 (mm²) (Flexible wire)	AWG
0.2-10	0.2-10	24-8	10

订货信息 Ordering information

类型 Type	订货号 Order number
UUT-6S-HV-GY	
UUT-6S-HV-BE	
G-UUT-6S-HV	

产品符合标准 Product complies with the standards

尺寸信息 (导轨安装后) Size information

电气参数 Electrical parameters

刚性导线/柔性导线/AWG/剥线长度 (mm)
Rigid wire / Flexible wire / AWG / Stripping length (mm)

描述 Description	颜色 Color
接线端子 Terminal block	● 灰色 (GY) ● 蓝色 (BE) ● 黄+绿色 (PE)
端板 End plate	● 灰色 (GY)

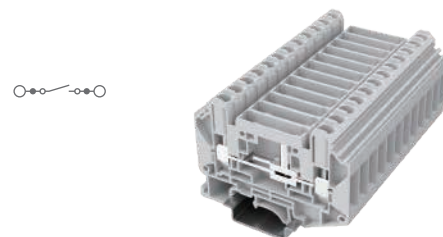

UUT-6S-HV-P/P-GY 分断测试端子(测试螺栓)

Disconnection test terminal block (test bolt)

产品参数 Parameters

IEC60947-7-1 GB 14048.7.1



宽度 (W)	高度 (H)	深度 (D)	深度 (D) ↘
8.2	72.6	--	54.3/61.8
IEC电压 (V)	IEC电流 (A)	UL电压 (V)	UL电流 (A)
1000	41	--	--
刚性导线/柔性导线/剥线长度 (mm) (Rigid wire / Flexible wire / Stripping length (mm))	刚性导线 (mm²) (Rigid wire)	柔性导线 (mm²) (Flexible wire)	AWG
0.2-10	0.2-10	24-8	10

订货信息 Ordering information

类型 Type	订货号 Order number
UUT-6S-HV-P/P-GY	
UUT-6S-HV-P/P-BE	
G-UUT-6S-HV	

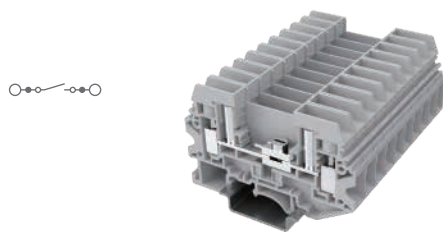

UTB-6S-GY 分断测试端子

Disconnection test terminal block

产品参数 Parameters

IEC60947-7-1 GB 14048.7.1



宽度 (W)	高度 (H)	深度 (D)	深度 (D) ↘
8.2	72.6	--	54.3/61.8
IEC电压 (V)	IEC电流 (A)	UL电压 (V)	UL电流 (A)
500	41	--	--
刚性导线/柔性导线/剥线长度 (mm) (Rigid wire / Flexible wire / Stripping length (mm))	刚性导线 (mm²) (Rigid wire)	柔性导线 (mm²) (Flexible wire)	AWG
1-6	1-6	18-10	10

订货信息 Ordering information

类型 Type	订货号 Order number
UTB-6S-GY	
UTB-6S-BE	
G-UTB-6S	

产品符合标准 Product complies with the standards

尺寸信息 (导轨安装后) Size information

电气参数 Electrical parameters

刚性导线/柔性导线/AWG/剥线长度 (mm)
Rigid wire / Flexible wire / AWG / Stripping length (mm)

描述 Description	颜色 Color
接线端子 Terminal block	● 灰色 (GY) ● 蓝色 (BE) ● 黄+绿色 (PE)
端板 End plate	● 灰色 (GY)

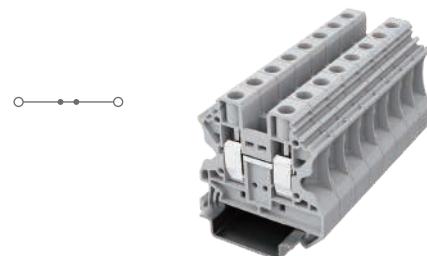

UUT-10-GY 直通式接线端子

Feed-through terminal block

产品参数 Parameters

IEC60947-7-1 GB 14048.7.1



宽度 (W)	高度 (H)	深度 (D)	深度 (D) ↘
10.2	47.7	46.9	47.5/55.0
IEC电压 (V)	IEC电流 (A)	UL电压 (V)	UL电流 (A)
1000	57	--	--
刚性导线/柔性导线/剥线长度 (mm) (Rigid wire / Flexible wire / Stripping length (mm))	刚性导线 (mm²) (Rigid wire)	柔性导线 (mm²) (Flexible wire)	AWG
0.5-16	0.5-16	20-6	10

订货信息 Ordering information

类型 Type	订货号 Order number
UUT-10-GY	
UUT-10-BE	
G-UUT-2.5/10	

Screw terminal block-UUT series 螺钉-UUT系列

UUT

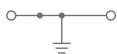
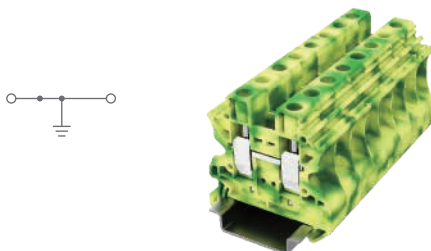

UUT-10PE
接地端子
Ground terminal block

产品参数 Parameters

产品符合标准 Product complies with the standards

IEC60947-7-2 GB 14048.7.2



尺寸信息(导轨安装后) Size information

宽度 (W)	高度 (H)	深度 (D)	深度 (D) \searrow
10.2	47.7	46.9	47.5/55.0

电气参数 Electrical parameters

IEC电压 (V)	IEC电流 (A)	UL电压 (V)	UL电流 (A)
--	--	--	--

刚性导线/柔性导线/AWG/剥线长度 (mm)
Rigid wire / Flexible wire / AWG / Stripping length (mm)

刚性导线 (mm ²) (Rigid wire)	柔性导线 (mm ²) (Flexible wire)	AWG	剥线长度 (Stripping length)
0.5-16	0.5-16	20-6	'8-10

订货信息 Ordering information

描述 Description	颜色 Color
接线端子 Terminal block	<ul style="list-style-type: none"> ● 灰色 (GY) ● 蓝色 (BE) ● 黄+绿色 (PE)
端板 End plate	<ul style="list-style-type: none"> ● 灰色 (GY)

类型 Type	订货号 Order number
UUT-10PE	
G-UUT-2.5/10	

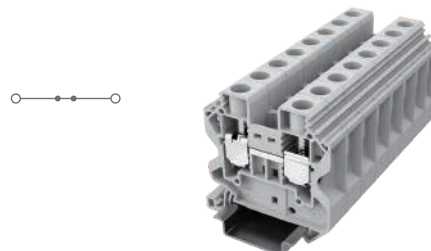

UUT-16-GY
直通式接线端子
Feed-through terminal block

产品参数 Parameters

IEC60947-7-1 GB 14048.7.1



宽度 (W)	高度 (H)	深度 (D)	深度 (D) \searrow
12.2	55.5	54.4	55.0/62.5

IEC电压 (V)	IEC电流 (A)	UL电压 (V)	UL电流 (A)
1000	76	--	--

刚性导线 (mm ²) (Rigid wire)	柔性导线 (mm ²) (Flexible wire)	AWG	剥线长度 (Stripping length)
1.5-25	1.5-25	14-4	14

订货信息 Ordering information

类型 Type	订货号 Order number
UUT-16-GY	
UUT-16-BE	
G-UUT-16	

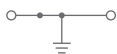
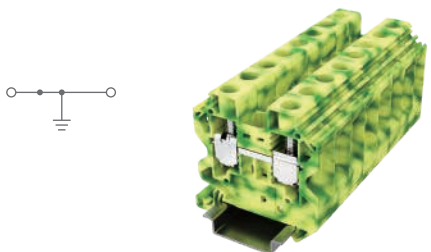

UUT-16PE
接地端子
Screw terminal block

产品参数 Parameters

产品符合标准 Product complies with the standards

IEC60947-7-2 GB 14048.7.2



尺寸信息(导轨安装后) Size information

宽度 (W)	高度 (H)	深度 (D)	深度 (D) \searrow
12.2	55.5	54.4	55.0/62.5

电气参数 Electrical parameters

IEC电压 (V)	IEC电流 (A)	UL电压 (V)	UL电流 (A)
--	--	--	--

刚性导线/柔性导线/AWG/剥线长度 (mm)
Rigid wire / Flexible wire / AWG / Stripping length (mm)

刚性导线 (mm ²) (Rigid wire)	柔性导线 (mm ²) (Flexible wire)	AWG	剥线长度 (Stripping length)
1.5-25	1.5-25	14-4	14

订货信息 Ordering information

描述 Description	颜色 Color
接线端子 Terminal block	<ul style="list-style-type: none"> ● 灰色 (GY) ● 蓝色 (BE) ● 黄+绿色 (PE)
端板 End plate	<ul style="list-style-type: none"> ● 灰色 (GY)

类型 Type	订货号 Order number
UUT-16PE	
G-UUT-16	

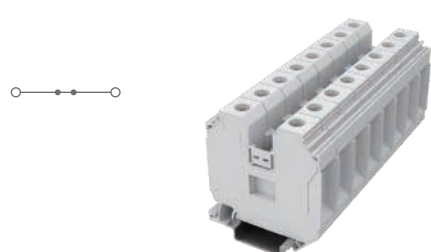

UUT-35-GY
直通式接线端子
Feed-through terminal block

产品参数 Parameters

IEC60947-7-1 GB 14048.7.1



宽度 (W)	高度 (H)	深度 (D)	深度 (D) \searrow
16.0	61.2	65.1	65.7/73.2

IEC电压 (V)	IEC电流 (A)	UL电压 (V)	UL电流 (A)
1000	125	--	--

刚性导线 (mm ²) (Rigid wire)	柔性导线 (mm ²) (Flexible wire)	AWG	剥线长度 (Stripping length)
1.5-50	1.5-50	14-2	18

订货信息 Ordering information

类型 Type	订货号 Order number
UUT-35-GY	
UUT-35-BE	

Screw terminal block-UUT series 螺钉-UUT系列

UUT



UUT-35PE
接地端子
Screw terminal block

产品参数 Parameters

产品符合标准 Product complies with the standards

IEC60947-7-2 GB 14048.7.2

尺寸信息(导轨安装后) Size information

CE

宽度(W)	高度(H)	深度(D)	深度(D)┐
16.0	61.2	65.1	65.7/73.2

电气参数 Electrical parameters

IEC电压(V)	IEC电流(A)	UL电压(V)	UL电流(A)
--	--	--	--

刚性导线/柔性导线/AWG/剥线长度(mm)
Rigid wire / Flexible wire / AWG / Stripping length (mm)

刚性导线 (mm ²) (Rigid wire)	柔性导线 (mm ²) (Flexible wire)	AWG	剥线长度 (Stripping length)
1.5-50	1.5-50	14-2	18

订货信息 Ordering information

描述 Description

颜色 Color

接线端子 Terminal block

- 灰色 (GY)
- 蓝色 (BE)
- 黄+绿色 (PE)

端板 End plate

- 灰色 (GY)

类型 Type

订货号 Order number

UUT-35PE

UUT SERIES

产品附件

Product accessory

UUT

End plate 端板



G-UUT-2.5/10



G-UUT-2.5(4)/1-2



G-UUT-2.5(4)/2-2



G-UUT-2.5(4)/2



G-UUT-16

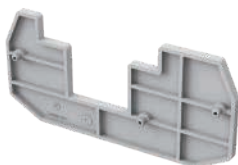

DP-UUT-2.5(4)/2

Panel Mark 板式标记条

全系产品通用
Compatible with all models



*购买前先咨询
Consult before purchasing

UCT-TM5

Plug-in bridge connection 插拔式桥接件

全系产品通用
Compatible with all models

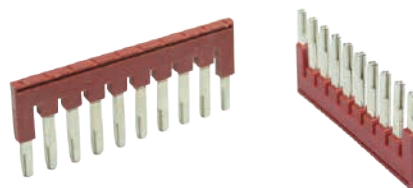

JFBS

Mark clip 标记夹

全系产品通用
Compatible with all models



配合终端固定件使用，
除E/6A, E/6B, E/8, E/2外，
其它的型号可以使用
Except for models E/6A, E/6B, E/8,
and E/2,
all other models can be used in
conjunction with end clamp.

KLM-A

End clamp 终端固定件

全系产品通用
Compatible with all models

UUT

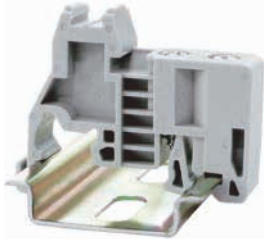

E/1

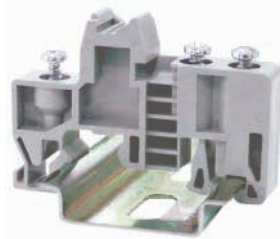

E/1B



E/3

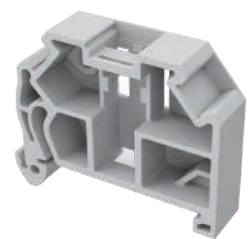

E/6A

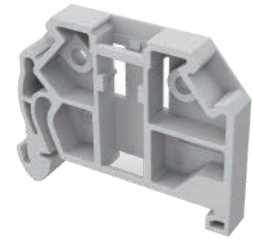

E/6B



E/8

PVC Label Strips - Brand New Printing Solution PVC标记条-全新打印方案

全系产品通用
Compatible with all models



UTL-TP-1



UTL-CT-1



UTL-PM-1

UUT SERIES

产品附件

Product accessory

UUT

产品型号 Product model	端板 End plate	补偿端板 Compensation end plate	插拔式桥接件 Plug-in bridge connection	板式标记条 Panel mark
UUT-2.5-GY UUT-2.5PE	G-UUT-2.5/10 --	--	JFBS2-2.5 -- JFBS3-2.5 -- JFBS10-2.5 --	UCT-TM5 --
UUT-2.5/1-2-GY UUT-2.5/1-2PE	G-UUT-2.5(4)/1-2 --	--	JFBS2-2.5 -- JFBS3-2.5 -- JFBS10-2.5 --	UCT-TM5 --
UUT-2.5/2-2-GY UUT-2.5/2-2PE	G-UUT-2.5(4)/2-2 --	--	JFBS2-2.5 -- JFBS3-2.5 -- JFBS10-2.5 --	UCT-TM5 --
UUT-2.5/2-GY UUT-2.5/2L-GY UUT-2.5/2PE	G-UUT-2.5(4)/2 --	DP-UUT-2.5(4)/2 --	JFBS2-2.5 -- JFBS3-2.5 -- JFBS10-2.5 --	UCT-TM5 --
UUT-2.5K-GY UUT-2.5K-P/P-GY	G-UUT-2.5(4)/1-2 --	--	JFBS2-2.5 -- JFBS3-2.5 -- JFBS10-2.5 --	UCT-TM5 --
UUT-4-GY UUT-4PE	G-UUT-2.5/10 --	--	JFBS2-4 -- JFBS3-4 -- JFBS10-4 --	UCT-TM6 --
UUT-4/1-2-GY UUT-4/1-2PE	G-UUT-2.5(4)/1-2 --	--	JFBS2-4 -- JFBS3-4 -- JFBS10-4 --	UCT-TM6 --
UUT-4/2-2-GY UUT-4/2-2PE	G-UUT-2.5(4)/2-2 --	--	JFBS2-4 -- JFBS3-4 -- JFBS10-4 --	UCT-TM6 --
UUT-4/2-GY UUT-4/2L-GY UUT-4/2PE	G-UUT-2.5(4)/2 --	DP-UUT-2.5(4)/2 --	JFBS2-4 -- JFBS3-4 -- JFBS10-4 --	UCT-TM6 --
UUT-4RD	--	--	JFBS2-4 -- JFBS3-4 -- JFBS10-4 --	UCT-TM6 --
UUT-4RD/LED24 UUT-4RD/LED60 UUT-4RD-LA250	--	--	JFBS2-4 -- JFBS3-4 -- JFBS10-4 --	UCT-TM6 --
UUT-4K-GY UUT-4K-P/P-GY	--	--	JFBS2-4 -- JFBS3-4 -- JFBS10-4 --	UCT-TM6 --

UUT

产品型号 Product model	端板 End plate	补偿端板 Compensation end plate	插拔式桥接件 Plug-in bridge connection	板式标记条 Panel mark
UUT-6-GY UUT-6PE	G-UUT-2.5/10 --	--	JFBS2-6 -- JFBS3-6 -- JFBS10-6 --	UCT-TM8 --
UUT-6S-HV-GY UUT-6S-HV-P/P-GY	G-UUT-6S-HV --	--	JFBS2-6 -- JFBS3-6 -- JFBS10-6 --	UCT-TM8 --
UTB-6S-GY	G-UTB-6S --	--	螺钉式桥接件: JFB10-6S/S -- 开关桥接件: JSB10-6S/L --	UCT-TM8 --
UUT-10-GY UUT-10PE	G-UUT-2.5/10 --	--	JFBS2-10 --	UCT-TM10 --
UUT-16-GY UUT-16PE	G-UUT-16 --	--	JFBS2-16 --	UCT-TM12 --
UUT-35-GY UUT-35PE	--	--	JFBS2-35 --	UCT-TM16 --

螺钉式接线端子

Screw terminal block

UUK SERIES

UUK

采用PA66 V0级高分子材料外壳和高纯度紫铜导电片,全新优化的内部结构,保证性能的同时,控制了体积。

Using PA66 V0 class polymer material shell and high-quality copper conductive sheet, the brand new optimized internal structure ensures performance while controlling volume.

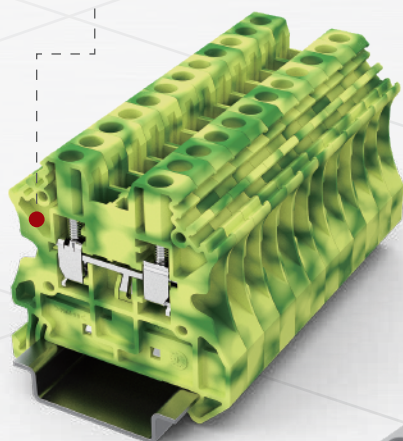

创新的双重标记条结构,可搭配多种打印方案,满足现场打印需求,标识清晰,节省时间。
Creative double mark strip design, adapt to many print solution, easily for field printing, clear indication and time saving.

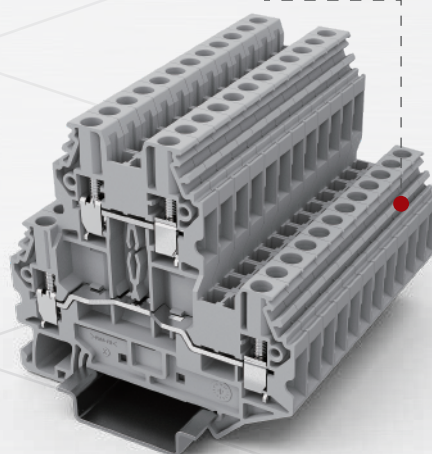

升级的连接件直插结构与导线口凹槽设计,节省了安装时间,留足了接线冗余。

The creative push in bridge connection and cable groove design saving installation time and cable release redundancy.

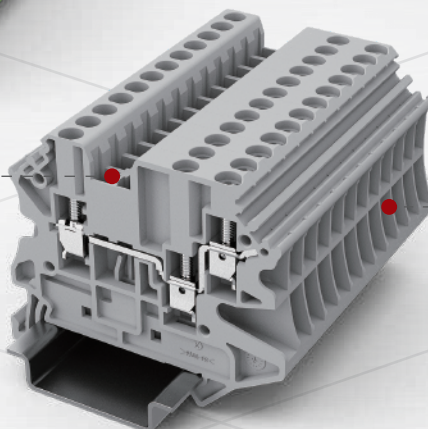

真正达到了1000V额定电压,优良的做工与用料,确保了产品性能的稳定。

Truly reaching the rated voltage of 1000V, excellent operation and materials ensure the stability of product performance.

Screw terminal block-UUK series 螺钉-UUK系列

UUK

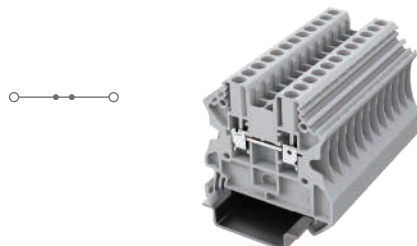

UUK-2.5-GY

直通式接线端子
Feed-through terminal block

产品参数 Parameters

IEC60947-7-1 GB 14048.7.1



宽度 (W)	高度 (H)	深度 (D)	深度 (D) 允差
5.2	47.7	46.9	47.5/55.0

IEC电压 (V)	IEC电流 (A)	UL电压 (V)	UL电流 (A)
1000	24	--	--

刚性导线 (Rigid wire)	柔性导线 (Flexible wire)	AWG	剥线长度 (Stripping length)
0.2-4	0.2-4	24-12	9

订货信息 Ordering information

类型 Type	订货号 Order number
UUK-2.5-GY	
UUK-2.5-BE	
G-UUT-2.5/10	

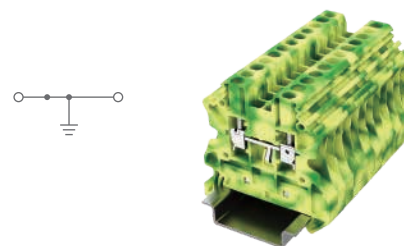

UUK-2.5PE

接地端子
Ground terminal block

产品参数 Parameters

IEC60947-7-2 GB 14048.7.2



宽度 (W)	高度 (H)	深度 (D)	深度 (D) 允差
5.2	47.7	46.9	47.5/55.0

IEC电压 (V)	IEC电流 (A)	UL电压 (V)	UL电流 (A)
--	--	--	--

刚性导线 (Rigid wire)	柔性导线 (Flexible wire)	AWG	剥线长度 (Stripping length)
0.2-4	0.2-4	24-12	9

订货信息 Ordering information

类型 Type	订货号 Order number
UUK-2.5PE	
G-UUT-2.5/10	

产品符合标准 Product complies with the standards

尺寸信息 (导轨安装后) Size information

电气参数 Electrical parameters

刚性导线/柔性导线/AWG/剥线长度 (mm)
Rigid wire / Flexible wire / AWG / Stripping length (mm)

描述 Description	颜色 Color
接线端子 Terminal block	<ul style="list-style-type: none"> 灰色 (GY) 蓝色 (BE) 黄+绿色 (PE)
端板 End plate	<ul style="list-style-type: none"> 灰色 (GY)

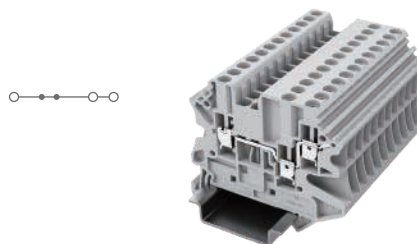

UUK-2.5/1-2-GY

直通式接线端子 一进两出
Feed-through terminal block-one input two output

产品参数 Parameters

IEC60947-7-1 GB 14048.7.1



宽度 (W)	高度 (H)	深度 (D)	深度 (D) 允差
5.2	57.8	46.9	47.5/55.0

IEC电压 (V)	IEC电流 (A)	UL电压 (V)	UL电流 (A)
500	24	--	--

刚性导线 (Rigid wire)	柔性导线 (Flexible wire)	AWG	剥线长度 (Stripping length)
0.2-4	0.2-4	24-12	9

订货信息 Ordering information

类型 Type	订货号 Order number
UUK-2.5/1-2-GY	
UUK-2.5/1-2-BE	
G-UUT-2.5(4)/1-2	

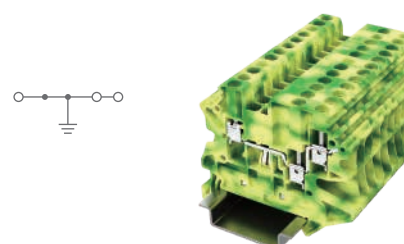

UUK-2.5/1-2PE

接地端子 一进两出
Ground terminal block-one input two output

产品参数 Parameters

IEC60947-7-2 GB 14048.7.2



宽度 (W)	高度 (H)	深度 (D)	深度 (D) 允差
5.2	57.8	46.9	47.5/55.0

IEC电压 (V)	IEC电流 (A)	UL电压 (V)	UL电流 (A)
--	--	--	--

刚性导线 (Rigid wire)	柔性导线 (Flexible wire)	AWG	剥线长度 (Stripping length)
0.2-4	0.2-4	24-12	9

订货信息 Ordering information

类型 Type	订货号 Order number
UUK-2.5/1-2PE	
G-UUT-2.5(4)/1-2	

产品符合标准 Product complies with the standards

尺寸信息 (导轨安装后) Size information

电气参数 Electrical parameters

刚性导线/柔性导线/AWG/剥线长度 (mm)
Rigid wire / Flexible wire / AWG / Stripping length (mm)

描述 Description	颜色 Color
接线端子 Terminal block	<ul style="list-style-type: none"> 灰色 (GY) 蓝色 (BE) 黄+绿色 (PE)
端板 End plate	<ul style="list-style-type: none"> 灰色 (GY)

Screw terminal block-UUK series

螺钉-UUK系列

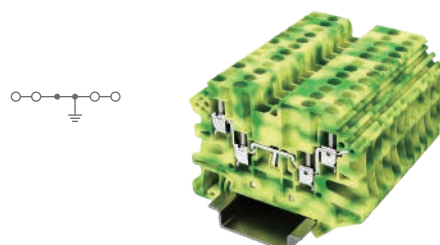
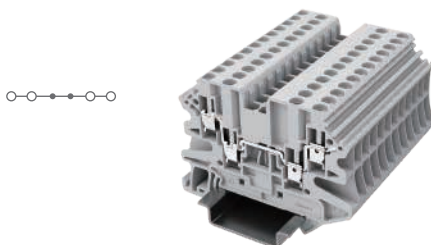

UUK

UUK-2.5/2-2-GY

直通式接线端子 两进两出

Feed-through terminal block-two input two output

产品参数 Parameters

IEC60947-7-1 GB 14048.7.1



宽度 (W)	高度 (H)	深度 (D)	深度 (D) \lrcorner
5.2	65.4	46.9	47.5/55.0

IEC电压 (V)	IEC电流 (A)	UL电压 (V)	UL电流 (A)
500	24	--	--

刚性导线 (mm ²) (Rigid wire)	柔性导线 (mm ²) (Flexible wire)	AWG	剥线长度 (Stripping length)
0.2-4	0.2-4	24-12	9

订货信息 Ordering information

类型 Type	订货号 Order number
UUK-2.5/2-2-GY	
UUK-2.5/2-2-BE	
G-UUT-2.5/10	

UUK-2.5/2-2-PE

接地端子 两进两出

Ground terminal block-two input two output

产品参数 Parameters

IEC60947-7-2 GB 14048.7.2



宽度 (W)	高度 (H)	深度 (D)	深度 (D) \lrcorner
5.2	65.4	46.9	47.5/55.0

IEC电压 (V)	IEC电流 (A)	UL电压 (V)	UL电流 (A)
--	--	1000	24

刚性导线 (mm ²) (Rigid wire)	柔性导线 (mm ²) (Flexible wire)	AWG	剥线长度 (Stripping length)
0.2-4	0.2-4	24-12	9

订货信息 Ordering information

类型 Type	订货号 Order number
UUK-2.5/2-2-PE	
G-UUT-2.5(4)/2-2	

产品符合标准 Product complies with the standards

尺寸信息 (导轨安装后) Size information

电气参数 Electrical parameters

刚性导线/柔性导线/AWG/剥线长度 (mm)
Rigid wire / Flexible wire / AWG / Stripping length (mm)

描述 Description

颜色 Color
接线端子 Terminal block
● 灰色 (GY)
● 蓝色 (BE)
● 黄+绿色 (PE)
端板 End plate
● 灰色 (GY)

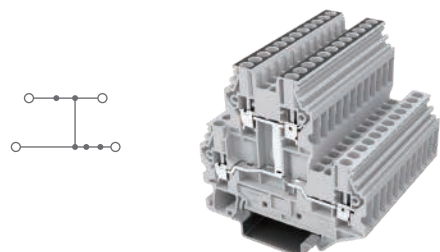
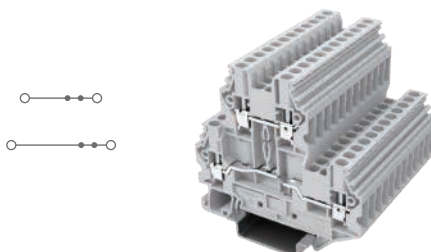

UUK-2.5/2-GY

双层接线端子 两进两出

Two layers terminal block-two input two output

产品参数 Parameters

IEC60947-7-1 GB 14048.7.1



宽度 (W)	高度 (H)	深度 (D)	深度 (D) \lrcorner
5.2	69.9	64.4	65.0

IEC电压 (V)	IEC电流 (A)	UL电压 (V)	UL电流 (A)
500	24	--	--

刚性导线 (mm ²) (Rigid wire)	柔性导线 (mm ²) (Flexible wire)	AWG	剥线长度 (Stripping length)
0.2-4	0.2-4	24-12	9

订货信息 Ordering information

类型 Type	订货号 Order number
UUK-2.5/2-GY	
UUK-2.5/2-BE	
G-UUT-2.5(4)/2	

UUK-2.5/2L-GY

双层接线端子 (带电位分配) 两进两出

Two layers terminal block (with potential distribution)-two input two output

产品参数 Parameters

IEC60947-7-1 GB 14048.7.1



宽度 (W)	高度 (H)	深度 (D)	深度 (D) \lrcorner
5.2	69.9	64.4	65.0

IEC电压 (V)	IEC电流 (A)	UL电压 (V)	UL电流 (A)
500	24	--	--

刚性导线 (mm ²) (Rigid wire)	柔性导线 (mm ²) (Flexible wire)	AWG	剥线长度 (Stripping length)
0.2-4	0.2-4	24-12	9

订货信息 Ordering information

类型 Type	订货号 Order number
UUK-2.5/2L-GY	
UUK-2.5/2L-BE	
G-UUT-2.5(4)/2	

产品符合标准 Product complies with the standards

尺寸信息 (导轨安装后) Size information

电气参数 Electrical parameters

刚性导线/柔性导线/AWG/剥线长度 (mm)
Rigid wire / Flexible wire / AWG / Stripping length (mm)

描述 Description

颜色 Color
接线端子 Terminal block
● 灰色 (GY)
● 蓝色 (BE)
● 黄+绿色 (PE)
端板 End plate
● 灰色 (GY)

Screw terminal block-UUK series 螺钉-UUK系列

UUK

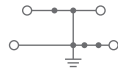

UUK-2.5/2PE
双层接地端子

Dual layers ground terminal block

产品参数 Parameters

IEC60947-7-2 GB 14048.7.2



宽度 (W)	高度 (H)	深度 (D)	深度 (D) ↘
5.2	69.9	64.4	65.0
IEC电压 (V)	IEC电流 (A)	UL电压 (V)	UL电流 (A)
--	--	--	--
刚性导线/柔性导线/剥线长度 (mm)	刚性导线/柔性导线/剥线长度 (mm)	AWG	剥线长度 (Stripping length)
0.2-4	0.2-4	24-12	9

订货信息 Ordering information

类型 Type	订货号 Order number
UUK-2.5/2PE	
G-UUT-2.5(4)/2	

产品符合标准 Product complies with the standards

尺寸信息 (导轨安装后) Size information

电气参数 Electrical parameters

刚性导线/柔性导线/剥线长度 (mm)
Rigid wire / Flexible wire / AWG / Stripping length (mm)

描述 Description	颜色 Color
接线端子 Terminal block	● 灰色 (GY) ● 蓝色 (BE)
端板 End plate	● 黄+绿色 (PE) ● 灰色 (GY)



UUK-2.5K-GY
刀闸分断端子

Knife disconnect terminal block

产品参数 Parameters

IEC60947-7-1 GB 14048.7.1



宽度 (W)	高度 (H)	深度 (D)	深度 (D) ↘
5.2	57.8	--	49.1/55.0
IEC电压 (V)	IEC电流 (A)	UL电压 (V)	UL电流 (A)
400	20	--	--
刚性导线/柔性导线/剥线长度 (mm)	刚性导线/柔性导线/剥线长度 (mm)	AWG	剥线长度 (Stripping length)
0.2-4	0.2-4	24-12	9

订货信息 Ordering information

类型 Type	订货号 Order number
UUK-2.5K-GY	
UUK-2.5K-BE	
G-UUT-2.5(4)/1-2	



UUK-2.5K-P/P-GY
刀闸分断端子(测试螺栓)
Knife disconnect terminal block (test bolt)

产品参数 Parameters

IEC60947-7-1 GB 14048.7.1



宽度 (W)	高度 (H)	深度 (D)	深度 (D) ↘
5.2	57.8	--	49.1/55.0
IEC电压 (V)	IEC电流 (A)	UL电压 (V)	UL电流 (A)
400	20	--	--
刚性导线/柔性导线/剥线长度 (mm)	刚性导线/柔性导线/剥线长度 (mm)	AWG	剥线长度 (Stripping length)
0.2-4	0.2-4	24-12	9

订货信息 Ordering information

类型 Type	订货号 Order number
UUK-2.5K-P/P-GY	
UUK-2.5K-P/P-BE	
G-UUT-2.5(4)/1-2	

产品符合标准 Product complies with the standards

尺寸信息 (导轨安装后) Size information

电气参数 Electrical parameters

刚性导线/柔性导线/剥线长度 (mm)
Rigid wire / Flexible wire / AWG / Stripping length (mm)

描述 Description	颜色 Color
接线端子 Terminal block	● 灰色 (GY) ● 蓝色 (BE)
端板 End plate	● 黄+绿色 (PE) ● 灰色 (GY)

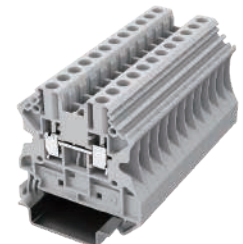

UUK-4-GY
直通式接线端子
Feed-through terminal block

产品参数 Parameters

IEC60947-7-1 GB 14048.7.1



宽度 (W)	高度 (H)	深度 (D)	深度 (D) ↘
6.2	47.7	46.9	47.5/55.0
IEC电压 (V)	IEC电流 (A)	UL电压 (V)	UL电流 (A)
1000	32	--	--
刚性导线/柔性导线/剥线长度 (mm)	刚性导线/柔性导线/剥线长度 (mm)	AWG	剥线长度 (Stripping length)
0.2-6	0.2-6	24-10	9

订货信息 Ordering information

类型 Type	订货号 Order number
UUK-4-GY	
UUK-4-BE	
G-UUT-2.5/10	

产品符合标准 Product complies with the standards

尺寸信息 (导轨安装后) Size information

电气参数 Electrical parameters

刚性导线/柔性导线/剥线长度 (mm)
Rigid wire / Flexible wire / AWG / Stripping length (mm)

描述 Description	颜色 Color
接线端子 Terminal block	● 灰色 (GY) ● 蓝色 (BE)
端板 End plate	● 黄+绿色 (PE) ● 灰色 (GY)

Screw terminal block-UUK series 螺钉-UUK系列



UUK-4PE

接地端子

Ground terminal block

产品参数 Parameters

IEC60947-7-2 GB 14048.7.2



宽度 (W)	高度 (H)	深度 (D)	深度 (D) \searrow
6.2	47.7	46.9	47.5/55.0

IEC电压 (V)	IEC电流 (A)	UL电压 (V)	UL电流 (A)
--	--	--	--

刚性导线 (mm ²) (Rigid wire)	柔性导线 (mm ²) (Flexible wire)	AWG	剥线长度 (Stripping length)
0.2-6	0.2-6	24-10	9

订货信息 Ordering information

类型 Type	订货号 Order number
UUK-4PE	G-UUT-2.5/10

UUK-4PE
G-UUT-2.5/10

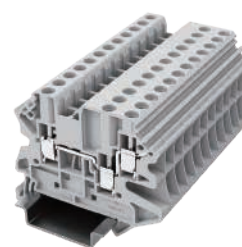

UUK-4/1-2-GY

直通式接线端子 一进两出

Feed-through terminal block-one input two output

产品参数 Parameters

IEC60947-7-1 GB 14048.7.1



宽度 (W)	高度 (H)	深度 (D)	深度 (D) \searrow
6.2	57.8	46.9	47.5/55.0

IEC电压 (V)	IEC电流 (A)	UL电压 (V)	UL电流 (A)
500	32	--	--

刚性导线 (mm ²) (Rigid wire)	柔性导线 (mm ²) (Flexible wire)	AWG	剥线长度 (Stripping length)
0.2-6	0.2-6	24-10	9

订货信息 Ordering information

类型 Type	订货号 Order number
UUK-4/1-2-GY	G-UUT-2.5(4)/1-2

UUK-4/1-2-GY
G-UUT-2.5(4)/1-2

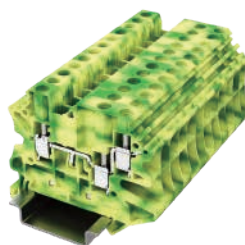
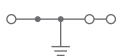

UUK-4/1-2-PE

接地端子 一进两出

Ground terminal block-one input two output

产品参数 Parameters

IEC60947-7-2 GB 14048.7.2



宽度 (W)	高度 (H)	深度 (D)	深度 (D) \searrow
6.2	57.8	46.9	47.5/55.0

IEC电压 (V)	IEC电流 (A)	UL电压 (V)	UL电流 (A)
--	--	--	--

刚性导线 (mm ²) (Rigid wire)	柔性导线 (mm ²) (Flexible wire)	AWG	剥线长度 (Stripping length)
0.2-6	0.2-6	24-10	9

订货信息 Ordering information

类型 Type	订货号 Order number
UUK-4/1-2PE	G-UUT-2.5(4)/1-2

UUK-4/1-2PE
G-UUT-2.5(4)/1-2

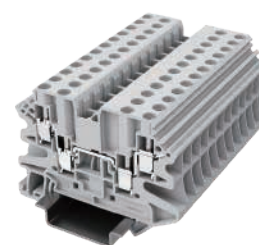

UUK-4/2-2-GY

直通式接线端子 两进两出

Feed-through terminal block-two input two output

产品参数 Parameters

IEC60947-7-1 GB 14048.7.1



宽度 (W)	高度 (H)	深度 (D)	深度 (D) \searrow
6.2	65.4	46.9	47.5/55.0

IEC电压 (V)	IEC电流 (A)	UL电压 (V)	UL电流 (A)
500	32	--	--

刚性导线 (mm ²) (Rigid wire)	柔性导线 (mm ²) (Flexible wire)	AWG	剥线长度 (Stripping length)
0.2-6	0.2-6	24-10	9

订货信息 Ordering information

类型 Type	订货号 Order number
UUK-4/2-2-GY	G-UUT-2.5(4)/2-2

UUK-4/2-2-GY
G-UUT-2.5(4)/2-2

产品符合标准 Product complies with the standards

尺寸信息 (导轨安装后) Size information

电气参数 Electrical parameters

刚性导线/柔性导线/AWG/剥线长度 (mm)
Rigid wire / Flexible wire / AWG / Stripping length (mm)

描述 Description 颜色 Color

接线端子 Terminal block
● 灰色 (GY)
● 蓝色 (BE)
● 黄+绿色 (PE)

端板 End plate
● 灰色 (GY)

产品符合标准 Product complies with the standards

尺寸信息 (导轨安装后) Size information

电气参数 Electrical parameters

刚性导线/柔性导线/AWG/剥线长度 (mm)
Rigid wire / Flexible wire / AWG / Stripping length (mm)

描述 Description 颜色 Color

接线端子 Terminal block
● 灰色 (GY)
● 蓝色 (BE)
● 黄+绿色 (PE)

端板 End plate
● 灰色 (GY)

UUK

Screw terminal block-UUK series 螺钉-UUK系列

UUK

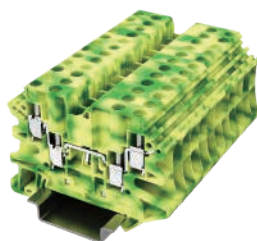

UUK-4/2-2PE

接地端子 两进两出

Ground terminal block-two input two output

产品参数 Parameters

IEC60947-7-2 GB 14048.7.2



宽度 (W)	高度 (H)	深度 (D)	深度 (D) ↘
6.2	65.4	46.9	47.5/55.0

IEC电压 (V)	IEC电流 (A)	UL电压 (V)	UL电流 (A)
--	--	--	--

刚性导线 (mm²) (Rigid wire)	柔性导线 (mm²) (Flexible wire)	AWG	剥线长度 (Stripping length)
0.2-6	0.2-6	24-10	9

订货信息 Ordering information

类型 Type	订货号 Order number
UUK-4/2-2PE	
G-UUT-2.5(4)/2-2	

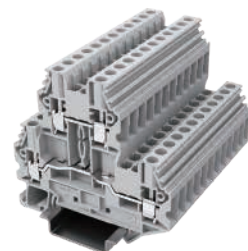

UUK-4/2-GY

双层接线端子 两进两出

Two layers terminal block-two input two output

产品参数 Parameters

IEC60947-7-1 GB 14048.7.1



宽度 (W)	高度 (H)	深度 (D)	深度 (D) ↘
6.2	69.9	--	65.0/72.5

IEC电压 (V)	IEC电流 (A)	UL电压 (V)	UL电流 (A)
1000	30	--	--

刚性导线 (mm²) (Rigid wire)	柔性导线 (mm²) (Flexible wire)	AWG	剥线长度 (Stripping length)
0.2-6	0.2-6	24-10	9

订货信息 Ordering information

类型 Type	订货号 Order number
UUK-4/2-GY	
UUK-4/2-BE	
G-UUT-2.5(4)/2	

产品符合标准 Product complies with the standards

尺寸信息 (导轨安装后) Size information

电气参数 Electrical parameters

刚性导线/柔性导线/AWG/剥线长度 (mm)
Rigid wire / Flexible wire / AWG / Stripping length (mm)

描述 Description 颜色 Color

接线端子 Terminal block

- 灰色 (GY)
- 蓝色 (BE)
- 黄+绿色 (PE)

端板 End plate

- 灰色 (GY)

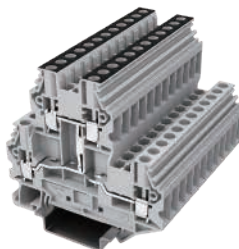

UUK-4/2L-GY

双层接线端子 (带电位分配) 两进两出

Two layers terminal block (with potential distribution)-two input two output

产品参数 Parameters

IEC60947-7-1 GB 14048.7.1



宽度 (W)	高度 (H)	深度 (D)	深度 (D) ↘
6.2	69.9	--	65.0/72.5

IEC电压 (V)	IEC电流 (A)	UL电压 (V)	UL电流 (A)
1000	30	--	--

刚性导线 (mm²) (Rigid wire)	柔性导线 (mm²) (Flexible wire)	AWG	剥线长度 (Stripping length)
0.2-6	0.2-6	24-10	9

订货信息 Ordering information

类型 Type	订货号 Order number
UUK-4/2L-GY	
UUK-4/2L-BE	
G-UUT-2.5(4)/2	

产品符合标准 Product complies with the standards

尺寸信息 (导轨安装后) Size information

电气参数 Electrical parameters

刚性导线/柔性导线/AWG/剥线长度 (mm)
Rigid wire / Flexible wire / AWG / Stripping length (mm)

描述 Description 颜色 Color

接线端子 Terminal block

- 灰色 (GY)
- 蓝色 (BE)
- 黄+绿色 (PE)

端板 End plate

- 灰色 (GY)



UUK-4/2PE

双层接地端子

Dual layers ground terminal block

产品参数 Parameters

IEC60947-7-2 GB 14048.7.2



宽度 (W)	高度 (H)	深度 (D)	深度 (D) ↘
6.2	69.9	--	65.0/72.5

IEC电压 (V)	IEC电流 (A)	UL电压 (V)	UL电流 (A)
--	--	--	--

刚性导线 (mm²) (Rigid wire)	柔性导线 (mm²) (Flexible wire)	AWG	剥线长度 (Stripping length)
0.2-6	0.2-6	24-10	9

订货信息 Ordering information

类型 Type	订货号 Order number
UUK-4/2PE	
G-UUT-2.5(4)/2	

Screw terminal block-UUK series

螺钉-UUK系列

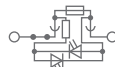

UUK

UUK-4RD
悬臂式保险丝端子
Cantilever fuse terminal block

产品参数 Parameters

IEC60947-7-3 GB 14048.7.3



宽度 (W)	高度 (H)	深度 (D)	深度 (D) \searrow
6.2	57.8	--	75.6/83.1

IEC电压 (V)	IEC电流 (A)	UL电压 (V)	UL电流 (A)
500 (电压取决于保险丝或选定的LED显示器)	6.3	--	--

刚性导线 (mm ²) (Rigid wire)	柔性导线 (mm ²) (Flexible wire)	AWG	剥线长度 (Stripping length)
0.2-6	0.2-6	24-10	9

订货信息 Ordering information

类型 Type	订货号 Order number
UUK-4RD-BK	

UUK-4RD/LED24
悬臂式保险丝端子
Cantilever fuse terminal block

产品参数 Parameters

IEC60947-7-3 GB 14048.7.3



宽度 (W)	高度 (H)	深度 (D)	深度 (D) \searrow
6.2	57.8	--	75.6/83.1

IEC电压 (V)	IEC电流 (A)	UL电压 (V)	UL电流 (A)
24	6.3	--	--

刚性导线 (mm ²) (Rigid wire)	柔性导线 (mm ²) (Flexible wire)	AWG	剥线长度 (Stripping length)
0.2-6	0.2-6	24-10	9

订货信息 Ordering information

类型 Type	订货号 Order number
UUK-4RD/LED24-BK	

产品符合标准 Product complies with the standards

尺寸信息 (导轨安装后) Size information

电气参数 Electrical parameters

刚性导线/柔性导线/AWG/剥线长度 (mm)
Rigid wire / Flexible wire / AWG / Stripping length (mm)

描述 Description	颜色 Color
接线端子 Terminal block	● 黑色 (BK) ● 蓝色 (BE) ● 黄+绿色 (PE)
端板 End plate	● 灰色 (GY)

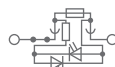

UUK-4RD/LED60
悬臂式保险丝端子
Cantilever fuse terminal block

产品参数 Parameters

IEC60947-7-3 GB 14048.7.3



宽度 (W)	高度 (H)	深度 (D)	深度 (D) \searrow
6.2	57.8	--	75.6/83.1

IEC电压 (V)	IEC电流 (A)	UL电压 (V)	UL电流 (A)
60	6.3	--	--

刚性导线 (mm ²) (Rigid wire)	柔性导线 (mm ²) (Flexible wire)	AWG	剥线长度 (Stripping length)
0.2-6	0.2-6	24-10	9

订货信息 Ordering information

类型 Type	订货号 Order number
UUK-4RD/LED60-BK	

UUK-4RD-LA250
悬臂式保险丝端子
Cantilever fuse terminal block

产品参数 Parameters

IEC60947-7-3 GB 14048.7.3



宽度 (W)	高度 (H)	深度 (D)	深度 (D) \searrow
6.2	57.8	--	75.6/83.1

IEC电压 (V)	IEC电流 (A)	UL电压 (V)	UL电流 (A)
250	6.3	--	--

刚性导线 (mm ²) (Rigid wire)	柔性导线 (mm ²) (Flexible wire)	AWG	剥线长度 (Stripping length)
0.2-6	0.2-6	24-10	9

订货信息 Ordering information

类型 Type	订货号 Order number
UUK-4RD-LA250-BK	

产品符合标准 Product complies with the standards

尺寸信息 (导轨安装后) Size information

电气参数 Electrical parameters

刚性导线/柔性导线/AWG/剥线长度 (mm)
Rigid wire / Flexible wire / AWG / Stripping length (mm)

描述 Description	颜色 Color
接线端子 Terminal block	● 黑色 (BK) ● 蓝色 (BE) ● 黄+绿色 (PE)
端板 End plate	● 灰色 (GY)

Screw terminal block-UUK series 螺钉-UUK系列

UUK

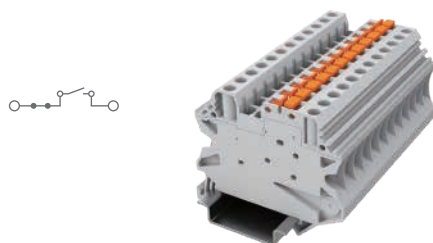

UUK-4K-GY
刀闸分断端子

Knife disconnect terminal block

产品参数 Parameters

IEC60947-7-1 GB 14048.7.1



宽度 (W)	高度 (H)	深度 (D)	深度 (D) ↘
6.2	57.8	--	49.1/56.6

IEC电压 (V)	IEC电流 (A)	UL电压 (V)	UL电流 (A)
500	20	--	--

刚性导线 (Rigid wire)	柔性导线 (Flexible wire)	AWG	剥线长度 (Stripping length)
0.2-6	0.2-6	24-10	9

订货信息 Ordering information

类型 Type	订货号 Order number
UUK-4K-GY	
UUK-4K-BE	
G-UUT-2.5(4)/1-2	

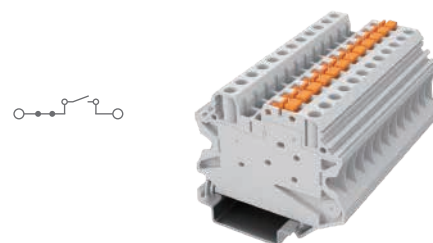

UUK-4K-P/P-GY
刀闸分断端子(测试螺栓)

Knife disconnect terminal block (test bolt)

产品参数 Parameters

IEC60947-7-1 GB 14048.7.1



宽度 (W)	高度 (H)	深度 (D)	深度 (D) ↘
6.2	57.8	--	49.1/56.6

IEC电压 (V)	IEC电流 (A)	UL电压 (V)	UL电流 (A)
500	20	--	--

刚性导线 (Rigid wire)	柔性导线 (Flexible wire)	AWG	剥线长度 (Stripping length)
0.2-6	0.2-6	24-10	9

订货信息 Ordering information

类型 Type	订货号 Order number
UUK-4K-P/P-GY	
UUK-4K-P/P-BE	
G-UUT-2.5(4)/1-2	

产品符合标准 Product complies with the standards

尺寸信息(导轨安装后) Size information

电气参数 Electrical parameters

刚性导线/柔性导线/AWG/剥线长度 (mm)
Rigid wire / Flexible wire / AWG / Stripping length (mm)

描述 Description 颜色 Color

接线端子 Terminal block

● 灰色 (GY)

● 蓝色 (BE)

● 黄+绿色 (PE)

端板 End plate

● 灰色 (GY)

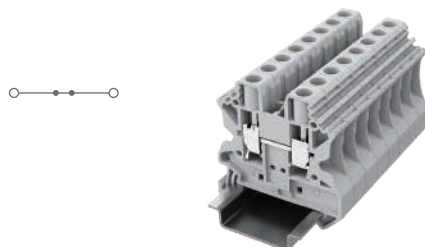

UUK-6-GY
直通式接线端子

Feed-through terminal block

产品参数 Parameters

IEC60947-7-1 GB 14048.7.1



宽度 (W)	高度 (H)	深度 (D)	深度 (D) ↘
8.2	47.7	46.9	47.5/55.0

IEC电压 (V)	IEC电流 (A)	UL电压 (V)	UL电流 (A)
1000	41	--	--

刚性导线 (Rigid wire)	柔性导线 (Flexible wire)	AWG	剥线长度 (Stripping length)
0.2-10	0.2-10	24-8	10

订货信息 Ordering information

类型 Type	订货号 Order number
UUK-6-GY	
UUK-6-BE	
G-UUT-2.5/10	

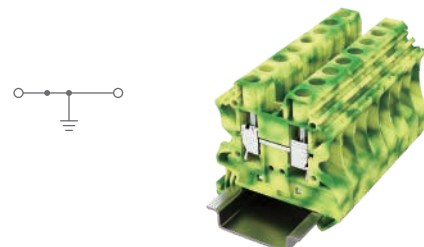

UUK-6PE
接地端子

Ground terminal block

产品参数 Parameters

IEC60947-7-2 GB 14048.7.2



宽度 (W)	高度 (H)	深度 (D)	深度 (D) ↘
8.2	47.7	46.9	47.5/55.0

IEC电压 (V)	IEC电流 (A)	UL电压 (V)	UL电流 (A)
--	--	--	--

刚性导线 (Rigid wire)	柔性导线 (Flexible wire)	AWG	剥线长度 (Stripping length)
0.2-10	0.2-10	24-8	10

订货信息 Ordering information

类型 Type	订货号 Order number
UUK-6PE	
G-UUT-2.5/10	

产品符合标准 Product complies with the standards

尺寸信息(导轨安装后) Size information

电气参数 Electrical parameters

刚性导线/柔性导线/AWG/剥线长度 (mm)
Rigid wire / Flexible wire / AWG / Stripping length (mm)

描述 Description 颜色 Color

接线端子 Terminal block

● 灰色 (GY)

● 蓝色 (BE)

● 黄+绿色 (PE)

端板 End plate

● 灰色 (GY)

Screw terminal block-UUK series 螺钉-UUK系列

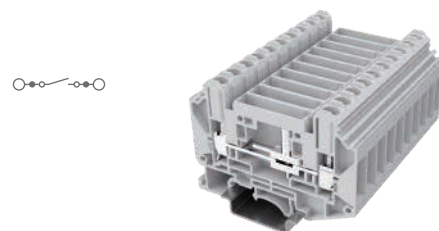
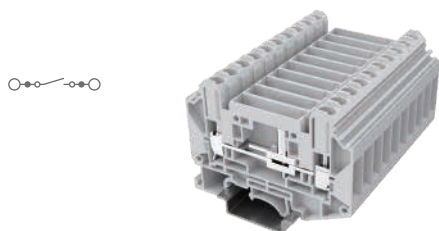

UUK

UUK-6S-HV-GY

分断测试端子
Disconnection test terminal block

产品参数 Parameters

IEC60947-7-1 GB 14048.7.1



宽度 (W)	高度 (H)	深度 (D)	深度 (D) \searrow
8.2	72.6	--	54.3/61.8

IEC电压 (V)	IEC电流 (A)	UL电压 (V)	UL电流 (A)
1000	41	--	--

刚性导线 (mm ²) (Rigid wire)	柔性导线 (mm ²) (Flexible wire)	AWG	剥线长度 (Stripping length)
0.2-10	0.2-10	24-8	10

订货信息 Ordering information

类型 Type	订货号 Order number
UUK-6S-HV-GY	
UUK-6S-HV-BE	
G-UUT-6S-HV	

UUK-6S-HV-P/P-GY

分断测试端子(测试螺栓)
Disconnection test terminal block (test bolt)

产品参数 Parameters

IEC60947-7-1 GB 14048.7.1



宽度 (W)	高度 (H)	深度 (D)	深度 (D) \searrow
8.2	72.6	--	54.3/61.8

IEC电压 (V)	IEC电流 (A)	UL电压 (V)	UL电流 (A)
1000	41	--	--

刚性导线 (mm ²) (Rigid wire)	柔性导线 (mm ²) (Flexible wire)	AWG	剥线长度 (Stripping length)
0.2-10	0.2-10	24-8	10

订货信息 Ordering information

类型 Type	订货号 Order number
UUK-6S-HV-P/P-GY	
UUK-6S-HV-P/P-BE	
G-UUT-6S-HV	

产品符合标准 Product complies with the standards

尺寸信息(导轨安装后) Size information

电气参数 Electrical parameters

刚性导线/柔性导线/AWG/剥线长度 (mm)
Rigid wire / Flexible wire / AWG / Stripping length (mm)

描述 Description

描述 Description	颜色 Color
接线端子 Terminal block	<ul style="list-style-type: none"> ● 灰色 (GY) ● 蓝色 (BE) ● 黄+绿色 (PE)
端板 End plate	<ul style="list-style-type: none"> ● 灰色 (GY)

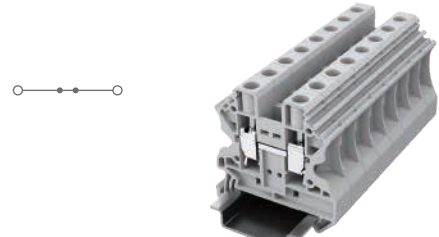
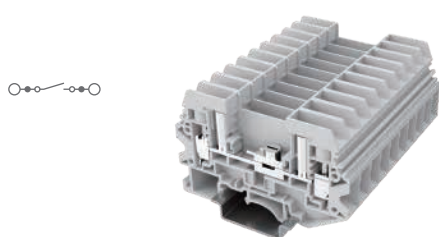

UTK-6S-GY

分断测试端子
Disconnection test terminal block

产品参数 Parameters

IEC60947-7-1 GB 14048.7.1



宽度 (W)	高度 (H)	深度 (D)	深度 (D) \searrow
8.2	72.6	--	54.3/61.8

IEC电压 (V)	IEC电流 (A)	UL电压 (V)	UL电流 (A)
500	41	--	--

刚性导线 (mm ²) (Rigid wire)	柔性导线 (mm ²) (Flexible wire)	AWG	剥线长度 (Stripping length)
1-6	1-6	18-10	10

订货信息 Ordering information

类型 Type	订货号 Order number
UTK-6S-GY	
UTK-6S-BE	
G-UTB-6S	

UUK-10-GY

直通式接线端子
Feed-through terminal block

产品参数 Parameters

IEC60947-7-1 GB 14048.7.1



宽度 (W)	高度 (H)	深度 (D)	深度 (D) \searrow
10.2	47.7	46.9	47.5/55.0

IEC电压 (V)	IEC电流 (A)	UL电压 (V)	UL电流 (A)
1000	57	--	--

刚性导线 (mm ²) (Rigid wire)	柔性导线 (mm ²) (Flexible wire)	AWG	剥线长度 (Stripping length)
0.5-16	0.5-16	20-6	10

订货信息 Ordering information

类型 Type	订货号 Order number
UUK-10-GY	
UUK-10-BE	
G-UUT-2.5/10	

产品符合标准 Product complies with the standards

尺寸信息(导轨安装后) Size information

电气参数 Electrical parameters

刚性导线/柔性导线/AWG/剥线长度 (mm)
Rigid wire / Flexible wire / AWG / Stripping length (mm)

描述 Description

描述 Description	颜色 Color
接线端子 Terminal block	<ul style="list-style-type: none"> ● 灰色 (GY) ● 蓝色 (BE) ● 黄+绿色 (PE)
端板 End plate	<ul style="list-style-type: none"> ● 灰色 (GY)

Screw terminal block-UUK series 螺钉-UUK系列

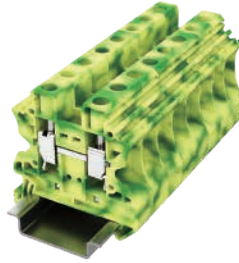
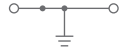

UUK

UUK-10PE

接地端子

Ground terminal block

产品参数 Parameters

产品符合标准 Product complies with the standards

IEC60947-7-2

GB 14048.7.2



尺寸信息(导轨安装后) Size information

宽度(W)

高度(H)

深度(D)

深度(D)┐

10.2

47.7

46.9

47.5/55.0

电气参数 Electrical parameters

IEC电压(V)

IEC电流(A)

UL电压(V)

UL电流(A)

--

--

--

--

刚性导线/柔性导线/AWG/剥线长度(mm)
Rigid wire / Flexible wire / AWG / Stripping length (mm)

刚性导线 (mm²)
(Rigid wire)

柔性导线 (mm²)
(Flexible wire)

AWG

剥线长度
(Stripping length)

0.5-16

0.5-16

20-6

8-10

订货信息 Ordering information

描述 Description

颜色 Color

接线端子 Terminal block

● 灰色 (GY)

● 蓝色 (BE)

● 黄+绿色 (PE)

端板 End plate

● 灰色 (GY)

类型 Type

订货号 Order number

UUK-10PE

G-UUT-2.5/10

UUK SERIES

产品附件

Product accessory

End plate 端板

UUK



G-UUT-2.5/10



G-UUT-2.5(4)/1-2



G-UUT-2.5(4)/2-2



G-UUT-2.5(4)/2

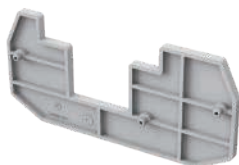

DP-UUT-2.5(4)/2

Panel Mark 板式标记条

全系产品通用
Compatible with all models



*购买前先咨询
Consult before purchasing

UCT-TM5

Plug-in bridge connection 插拔式桥接件

全系产品通用
Compatible with all models

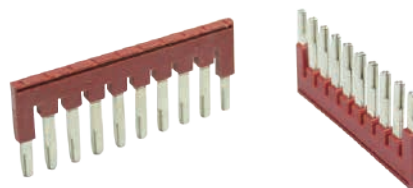

JFBS

Mark clip 标记夹

全系产品通用
Compatible with all models



配合终端固定件使用，
除E/6A, E/6B, E/8, E/2外，
其它的型号可以使用
Except for models E/6A, E/6B, E/8,
and E/2,
all other models can be used in
conjunction with end clamp.

KLM-A

End clamp 终端固定件

全系产品通用
Compatible with all models

UUK



E/1



E/1B



E/3

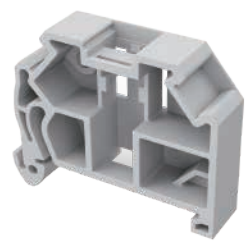

E/6A

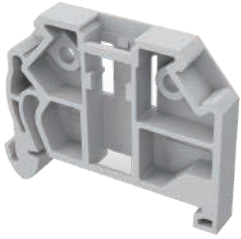

E/6B



E/8

PVC Label Strips - Brand New Printing Solution PVC标记条-全新打印方案

全系产品通用
Compatible with all models



UTL-TP-1



UTL-CT-1



UTL-PM-1

UUK SERIES

产品附件

Product accessory

UUK

产品型号 Product model	端板 End plate	补偿端板 Compensation end plate	插拔式桥接件 Plug-in bridge connection	板式标记条 Panel mark
UUK-2.5-GY UUK-2.5PE	G-UUT-2.5/10 --	--	JFBS2-2.5 -- JFBS3-2.5 -- JFBS10-2.5 --	UCT-TM5 --
UUK-2.5/1-2-GY UUK-2.5/1-2PE	G-UUT-2.5(4)/1-2 --	--	JFBS2-2.5 -- JFBS3-2.5 -- JFBS10-2.5 --	UCT-TM5 --
UUK-2.5/2-2-GY UUK-2.5/2-2PE	G-UUT-2.5(4)/2-2 --	--	JFBS2-2.5 -- JFBS3-2.5 -- JFBS10-2.5 --	UCT-TM5 --
UUK-2.5/2-GY UUK-2.5/2L-GY UUK-2.5/2PE	G-UUT-2.5(4)/2 --	DP-UUT-2.5(4)/2 --	JFBS2-2.5 -- JFBS3-2.5 -- JFBS10-2.5 --	UCT-TM5 --
UUK-2.5K-GY UUK-2.5K-P/P-GY	G-UUT-2.5(4)/1-2 --	--	JFBS2-2.5 -- JFBS3-2.5 -- JFBS10-2.5 --	UCT-TM5 --
UUK-4-GY UUK-4PE	G-UUT-2.5/10 --	--	JFBS2-4 -- JFBS3-4 -- JFBS10-4 --	UCT-TM6 --
UUK-4/1-2-GY UUK-4/1-2PE	G-UUT-2.5(4)/1-2 --	--	JFBS2-4 -- JFBS3-4 -- JFBS10-4 --	UCT-TM6 --
UUK-4/2-2-GY UUK-4/2-2PE	G-UUT-2.5(4)/2-2 --	--	JFBS2-4 -- JFBS3-4 -- JFBS10-4 --	UCT-TM6 --
UUK-4/2-GY UUK-4/2L-GY UUK-4/2PE	G-UUT-2.5(4)/2 --	DP-UUT-2.5(4)/2 --	JFBS2-4 -- JFBS3-4 -- JFBS10-4 --	UCT-TM6 --
UUK-4RD	--	--	JFBS2-4 -- JFBS3-4 -- JFBS10-4 --	UCT-TM6 --
UUK-4RD/LED24 UUK-4RD/LED60 UUK-4RD-LA250	--	--	JFBS2-4 -- JFBS3-4 -- JFBS10-4 --	UCT-TM6 --
UUK-4K-GY UUK-4K-P/P-GY	--	--	JFBS2-4 -- JFBS3-4 -- JFBS10-4 --	UCT-TM6 --

产品型号 Product model	端板 End plate	补偿端板 Compensation end plate	插拔式桥接件 Plug-in bridge connection	板式标记条 Panel mark
UUK-6-GY UUK-6PE	G-UUT-2.5/10 --	--	JFBS2-6 -- JFBS3-6 -- JFBS10-6 --	UCT-TM8 --
UUK-6S-HV-GY UUK-6S-HV-P/P-GY	G-UUT-6S-HV --	--	JFBS2-6 -- JFBS3-6 -- JFBS10-6 --	UCT-TM8 --
UTK-6S-GY	G-UTB-6S --	--	螺钉式桥接件: JFB10-6S/S -- 开关桥接件: JSB10-6S/L --	UCT-TM8 --
UUK-10-GY UUK-10PE	G-UUT-2.5/10 --	--	JFBS2-10 --	UCT-TM10 --

UUK

螺钉式接线端子

Screw terminal block

JUT1 SERIES

JUT1

采用PA66 V0级高分子材料外壳, 优化了传统螺钉式笨重的外观设计, 清晰的锁线孔便于操作。

The PA66 V0-class polymer material shell is used to optimize the traditional heavy screw-type design, with clear fixing holes for easy operation.

高纯度的紫铜导电片与法兰结构锁线设计, 防松动、接触面积大、导电与温升更稳定。

The high-quality copper conductive plate and flange structure cable fixing design are designed to prevent loosening, large contact area provide more stable conductivity and temperature rise.

铜压线框能保证足够接触面, 接线更牢固; 更大的扭矩, 在极限情况下抗破坏能力更强。

Copper crimp connectors ensure a good contact surface and provide a more secure connection; they also offer greater soldering, resulting in stronger resistance to damage under extreme conditions.

丰富且通用性高的配件, 如桥接件、标记条、加厚型固定卡脚等。

Wide range accessories, such as bridge connection, marking strips, and thick fixing feet.

铜螺钉耐腐蚀性能好, 扭力满足国标要求。

Copper screws have good corrosion resistance and the torque meets national standard requirements.

Screw terminal block-JUT1 series 螺钉-JUT1系列

JUT1

产品符合标准 Product complies with the standards

尺寸信息(导轨安装后) Size information

电气参数 Electrical parameters

刚性导线/柔性导线/AWG/剥线长度(mm)
Rigid wire / Flexible wire / AWG / Stripping length (mm)

描述 Description	颜色 Color
接线端子 Terminal block	● 灰色 (GY) ● 蓝色 (BE) ● 黄+绿色 (PE)
端板 End plate	● 灰色 (GY)

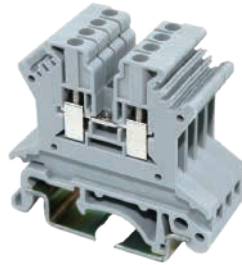

JUT1-1.5-GY
直通式接线端子
Feed-through terminal block

产品参数 Parameters

IEC60947-7-1 UL 1059 GB 14048.7.1



宽度 (W)	高度 (H)	深度 (D)	深度 (D) _└
4.2	42.5	42.0	49.5
IEC电压 (V)	IEC电流 (A)	UL电压 (V)	UL电流 (A)
500	17.5	300	10
刚性导线 (mm ²) (Rigid wire)	柔性导线 (mm ²) (Flexible wire)	AWG	剥线长度 (Stripping length)
0.14-1.5	0.14-1.5	26-16	8

订货信息 Ordering information

类型 Type	订货号 Order number
JUT1-1.5-GY	
JUT1-1.5-BE	
G-JUT1-1.5/2.5B	

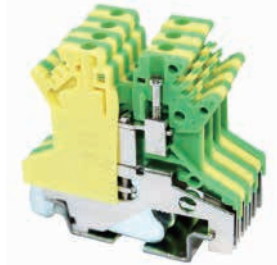

JUT1-1.5-PE
接地端子
Ground terminal block

产品参数 Parameters

IEC60947-7-2 GB 14048.7.2



宽度 (W)	高度 (H)	深度 (D)	深度 (D) _└
4.2	42.5	42.0	49.5
IEC电压 (V)	IEC电流 (A)	UL电压 (V)	UL电流 (A)
500	17.5	--	--
刚性导线 (mm ²) (Rigid wire)	柔性导线 (mm ²) (Flexible wire)	AWG	剥线长度 (Stripping length)
0.14-1.5	0.14-1.5	26-16	8

订货信息 Ordering information

类型 Type	订货号 Order number
JUT1-1.5-PE	

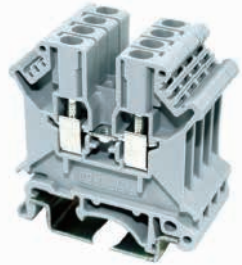

JUT1-2.5-GY
直通式接线端子
Feed-through terminal block

产品参数 Parameters

IEC60947-7-1 UL 1059 GB 14048.7.1



宽度 (W)	高度 (H)	深度 (D)	深度 (D) _└
5.2	42.5	47.0	54.5
IEC电压 (V)	IEC电流 (A)	UL电压 (V)	UL电流 (A)
800	24	600	20
刚性导线 (mm ²) (Rigid wire)	柔性导线 (mm ²) (Flexible wire)	AWG	剥线长度 (Stripping length)
0.2-4	0.2-2.5	24-12	8

订货信息 Ordering information

类型 Type	订货号 Order number
JUT1-2.5-GY	
JUT1-2.5-BE	
G-JUT1-2.5/10	

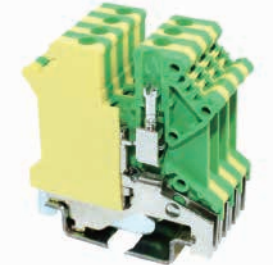

JUT1-2.5-PE
接地端子
Ground terminal block

产品参数 Parameters

IEC60947-7-2 GB 14048.7.2



宽度 (W)	高度 (H)	深度 (D)	深度 (D) _└
5.2	42.5	47.0	54.5
IEC电压 (V)	IEC电流 (A)	UL电压 (V)	UL电流 (A)
500	24	--	--
刚性导线 (mm ²) (Rigid wire)	柔性导线 (mm ²) (Flexible wire)	AWG	剥线长度 (Stripping length)
0.2-4	0.2-2.5	24-12	8

订货信息 Ordering information

类型 Type	订货号 Order number
JUT1-2.5-PE	

Screw terminal block-JUT1 series

螺钉-JUT1系列

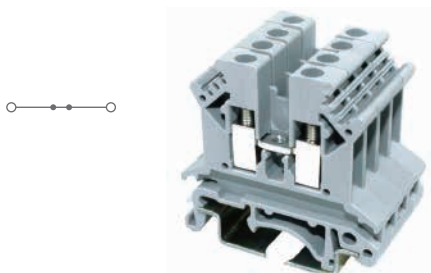

JUT1-2.5B-GY
直通式接线端子
Feed-through terminal block

产品参数 Parameters

产品符合标准 Product complies with the standards

IEC60947-7-1 UL 1059 GB 14048.7.1



尺寸信息(导轨安装后) Size information

宽度 (W)	高度 (H)	深度 (D)	深度 (D) \lrcorner
6.2	42.5	42.0	49.5

电气参数 Electrical parameters

IEC电压 (V)	IEC电流 (A)	UL电压 (V)	UL电流 (A)
690	24	600	20

刚性导线/柔性导线/AWG/剥线长度 (mm)
Rigid wire / Flexible wire / AWG / Stripping length (mm)

刚性导线 (mm ²) (Rigid wire)	柔性导线 (mm ²) (Flexible wire)	AWG	剥线长度 (Stripping length)
0.2-4	0.2-2.5	24-12	8

订货信息 Ordering information

描述 Description	颜色 Color
接线端子 Terminal block	<ul style="list-style-type: none"> ● 灰色 (GY) ● 蓝色 (BE) ● 黄+绿色 (PE)
端板 End plate	<ul style="list-style-type: none"> ● 灰色 (GY)

类型 Type	订货号 Order number
JUT1-2.5B-GY	
JUT1-2.5B-BE	
G-JUT1-1.5/2.5B	

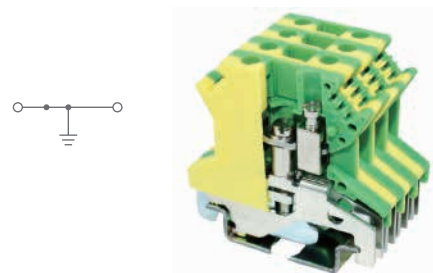

JUT1-2.5B-PE
接地端子
Ground terminal block

产品参数 Parameters

IEC60947-7-2 GB 14048.7.2



宽度 (W)	高度 (H)	深度 (D)	深度 (D) \lrcorner
6.2	42.5	42.0	49.5

IEC电压 (V)	IEC电流 (A)	UL电压 (V)	UL电流 (A)
500	24	--	--

刚性导线 (mm ²) (Rigid wire)	柔性导线 (mm ²) (Flexible wire)	AWG	剥线长度 (Stripping length)
0.2-4	0.2-2.5	24-12	8

订货信息 Ordering information

类型 Type	订货号 Order number
JUT1-2.5B-PE	

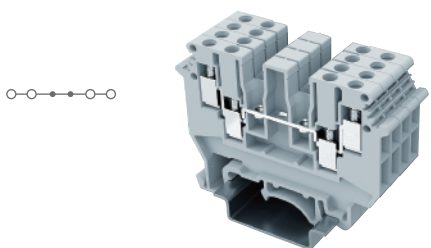

JUT1-2.5/2-2-GY
直通式接线端子 两进两出
Feed-through terminal block-two input two output

产品参数 Parameters

产品符合标准 Product complies with the standards

IEC60947-7-1 GB 14048.7.1



尺寸信息(导轨安装后) Size information

宽度 (W)	高度 (H)	深度 (D)	深度 (D) \lrcorner
5.2	63.6	47.0	54.5

电气参数 Electrical parameters

IEC电压 (V)	IEC电流 (A)	UL电压 (V)	UL电流 (A)
500	24	--	--

刚性导线/柔性导线/AWG/剥线长度 (mm)
Rigid wire / Flexible wire / AWG / Stripping length (mm)

刚性导线 (mm ²) (Rigid wire)	柔性导线 (mm ²) (Flexible wire)	AWG	剥线长度 (Stripping length)
0.2-4	0.2-2.5	24-12	8

订货信息 Ordering information

描述 Description	颜色 Color
接线端子 Terminal block	<ul style="list-style-type: none"> ● 灰色 (GY) ● 蓝色 (BE) ● 黄+绿色 (PE)
端板 End plate	<ul style="list-style-type: none"> ● 灰色 (GY)

类型 Type	订货号 Order number
JUT1-2.5/2-2-GY	
JUT1-2.5/2-2-BE	
G-JUT1-4/2-2	

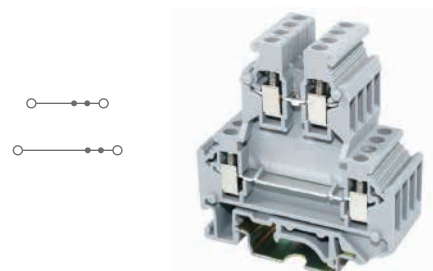

JUT1-2.5/2-2-GY
双层接线端子 两进两出
Two layers terminal block-two input two output

产品参数 Parameters

IEC60947-7-1 GB 14048.7.1



宽度 (W)	高度 (H)	深度 (D)	深度 (D) \lrcorner
5.2	56.0	62.0	69.5

IEC电压 (V)	IEC电流 (A)	UL电压 (V)	UL电流 (A)
500	24	--	--

刚性导线 (mm ²) (Rigid wire)	柔性导线 (mm ²) (Flexible wire)	AWG	剥线长度 (Stripping length)
0.2-4	0.2-2.5	24-12	8

订货信息 Ordering information

类型 Type	订货号 Order number
JUT1-2.5/2-2-GY	
JUT1-2.5/2-2-BE	
G-JUT1-2.5/4	

JUT1

Screw terminal block-JUT1 series 螺钉-JUT1系列

JUT1

产品符合标准 Product complies with the standards

尺寸信息(导轨安装后) Size information

电气参数 Electrical parameters

刚性导线/柔性导线/AWG/剥线长度(mm)
Rigid wire / Flexible wire / AWG / Stripping length (mm)

描述 Description

颜色 Color

接线端子 Terminal block

● 灰色 (GY)

● 蓝色 (BE)

● 黄+绿色 (PE)

端板 End plate

● 灰色 (GY)

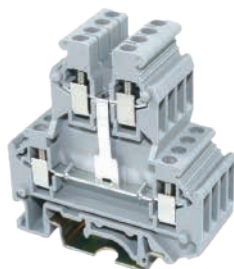

JUT1-2.5/2L-GY

双层接线端子(带电位分配) 两进两出

Two layers terminal block (with potential distribution)-two input two output

产品参数 Parameters

IEC60947-7-1 GB 14048.7.1



宽度 (W)	高度 (H)	深度 (D)	深度 (D) ↘
5.2	56.0	62.0	69.5
IEC电压 (V)	IEC电流 (A)	UL电压 (V)	UL电流 (A)
500	24	300	24
刚性导线 (mm ²) (Rigid wire)	柔性导线 (mm ²) (Flexible wire)	AWG	剥线长度 (Stripping length)
0.2-4	0.2-2.5	24-12	8

订货信息 Ordering information

类型 Type 订货号 Order number

JUT1-2.5/2L-GY

JUT1-2.5/2L-BE

G-JUT1-2.5/4



JUT1-2.5/2Q-GY

双层接线端子 两进两出 上下层均可桥接

Two layers terminal block-two input two output (with bridging available for both layers)

产品参数 Parameters

IEC60947-7-1 GB 14048.7.1



宽度 (W)	高度 (H)	深度 (D)	深度 (D) ↘
5.2	67.0	62.0	69.5
IEC电压 (V)	IEC电流 (A)	UL电压 (V)	UL电流 (A)
500	24	300	24
刚性导线 (mm ²) (Rigid wire)	柔性导线 (mm ²) (Flexible wire)	AWG	剥线长度 (Stripping length)
0.2-4	0.2-2.5	24-12	8

订货信息 Ordering information

类型 Type 订货号 Order number

JUT1-2.5/2Q-GY

JUT1-2.5/2Q-BE

G-JUT1-2.5/4Q

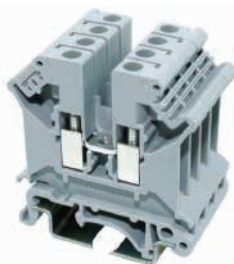

JUT1-4-GY

直通式接线端子

Feed-through terminal block

产品参数 Parameters

IEC60947-7-1 UL 1059 GB 14048.7.1



宽度 (W)	高度 (H)	深度 (D)	深度 (D) ↘
6.2	42.5	47.0	54.5
IEC电压 (V)	IEC电流 (A)	UL电压 (V)	UL电流 (A)
800	32	600	30
刚性导线 (mm ²) (Rigid wire)	柔性导线 (mm ²) (Flexible wire)	AWG	剥线长度 (Stripping length)
0.2-6	0.2-4	24-10	10

订货信息 Ordering information

类型 Type 订货号 Order number

JUT1-4-GY

JUT1-4-BE

G-JUT1-2.5/10



JUT1-4PE

接地端子

Ground terminal block

产品参数 Parameters

IEC60947-7-2 GB 14048.7.2



宽度 (W)	高度 (H)	深度 (D)	深度 (D) ↘
6.2	42.5	47.0	54.5
IEC电压 (V)	IEC电流 (A)	UL电压 (V)	UL电流 (A)
500	32	--	--
刚性导线 (mm ²) (Rigid wire)	柔性导线 (mm ²) (Flexible wire)	AWG	剥线长度 (Stripping length)
0.2-6	0.2-4	24-10	8

订货信息 Ordering information

类型 Type 订货号 Order number

JUT1-4PE

Screw terminal block-JUT1 series

螺钉-JUT1系列

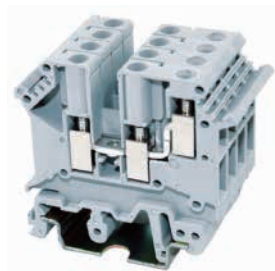

JUT1-4/1-2-GY
直通式接线端子 一进两出

Feed-through terminal block-one input two output

产品参数 Parameters

IEC60947-7-1 GB 14048.7.1



宽度 (W)	高度 (H)	深度 (D)	深度 (D) \lrcorner
6.2	50.5	47.0	54.5

IEC电压 (V)	IEC电流 (A)	UL电压 (V)	UL电流 (A)
500	32	--	--

刚性导线 (mm ²) (Rigid wire)	柔性导线 (mm ²) (Flexible wire)	AWG	剥线长度 (Stripping length)
0.2-4	0.2-4	24-12	8

订货信息 Ordering information

类型 Type	订货号 Order number
JUT1-4/1-2-GY	
JUT1-4/1-2-BE	
G-JUT1-4/1-2	

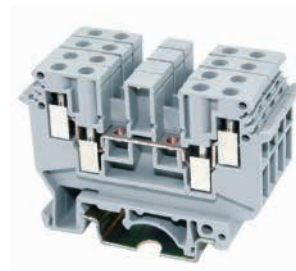

JUT1-4/2-2-GY
直通式接线端子 两进两出

Feed-through terminal block-two input two output

产品参数 Parameters

IEC60947-7-1 GB 14048.7.1



宽度 (W)	高度 (H)	深度 (D)	深度 (D) \lrcorner
6.2	63.5	47.0	54.5

IEC电压 (V)	IEC电流 (A)	UL电压 (V)	UL电流 (A)
690	32	--	--

刚性导线 (mm ²) (Rigid wire)	柔性导线 (mm ²) (Flexible wire)	AWG	剥线长度 (Stripping length)
0.2-4	0.2-4	24-12	10

订货信息 Ordering information

类型 Type	订货号 Order number
JUT1-4/2-2-GY	
JUT1-4/2-2-BE	
G-JUT1-4/2-2	

产品符合标准 Product complies with the standards

尺寸信息 (导轨安装后) Size information

电气参数 Electrical parameters

刚性导线/柔性导线/AWG/剥线长度 (mm)
Rigid wire / Flexible wire / AWG / Stripping length (mm)

描述 Description

描述 Description	颜色 Color
接线端子 Terminal block	● 灰色 (GY)
	● 蓝色 (BE)
	● 黄+绿色 (PE)
端板 End plate	● 灰色 (GY)



JUT1-4/2-2-PE
接地端子 两进两出

Ground terminal block-two input two output

产品参数 Parameters

IEC60947-7-2 GB 14048.7.2



宽度 (W)	高度 (H)	深度 (D)	深度 (D) \lrcorner
6.2	63.5	47.0	54.5

IEC电压 (V)	IEC电流 (A)	UL电压 (V)	UL电流 (A)
690	32	--	--

刚性导线 (mm ²) (Rigid wire)	柔性导线 (mm ²) (Flexible wire)	AWG	剥线长度 (Stripping length)
0.2-4	0.2-4	24-12	10

订货信息 Ordering information

类型 Type	订货号 Order number
JUT1-4/2-2-PE	

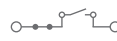

JUT1-4K-GY
刀闸分断端子

Knife disconnect terminal block

产品参数 Parameters

IEC60947-7-1 GB 14048.7.1



宽度 (W)	高度 (H)	深度 (D)	深度 (D) \lrcorner
6.2	51.0	58.5	66.0

IEC电压 (V)	IEC电流 (A)	UL电压 (V)	UL电流 (A)
800	16	--	--

刚性导线 (mm ²) (Rigid wire)	柔性导线 (mm ²) (Flexible wire)	AWG	剥线长度 (Stripping length)
0.2-4	0.2-4	24-12	8

订货信息 Ordering information

类型 Type	订货号 Order number
JUT1-4K-GY	
JUT1-4K-BE	

产品符合标准 Product complies with the standards

尺寸信息 (导轨安装后) Size information

电气参数 Electrical parameters

刚性导线/柔性导线/AWG/剥线长度 (mm)
Rigid wire / Flexible wire / AWG / Stripping length (mm)

描述 Description

描述 Description	颜色 Color
接线端子 Terminal block	● 灰色 (GY)
	● 蓝色 (BE)
	● 黄+绿色 (PE)
端板 End plate	● 灰色 (GY)

JUT1

Screw terminal block-JUT1 series 螺钉-JUT1系列

JUT1

产品符合标准 Product complies with the standards

尺寸信息(导轨安装后) Size information

电气参数 Electrical parameters

刚性导线/柔性导线/AWG/剥线长度(mm)
Rigid wire / Flexible wire / AWG / Stripping length (mm)

描述 Description	颜色 Color
接线端子 Terminal block	<ul style="list-style-type: none"> ● 灰色 (GY) ● 蓝色 (BE) ● 黄+绿色 (PE)
端板 End plate	<ul style="list-style-type: none"> ● 灰色 (GY)

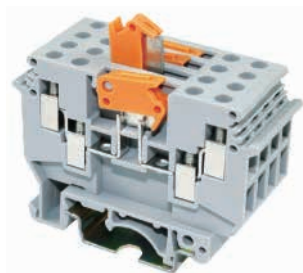
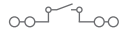

JUT1-4/2-2K-GY

刀闸断开端子 两进两出

Knife disconnect terminal block-two input two output

产品参数 Parameters

IEC60947-7-1 GB 14048.7.1



宽度 (W)	高度 (H)	深度 (D)	深度 (D) ↘
6.2	63.5	47.0	54.5
IEC电压 (V)	IEC电流 (A)	UL电压 (V)	UL电流 (A)
690	16	--	--
刚性导线 (mm²) (Rigid wire)	柔性导线 (mm²) (Flexible wire)	AWG	剥线长度 (Stripping length)
0.2-4	0.2-4	24-12	7/14

订货信息 Ordering information

类型 Type	订货号 Order number
JUT1-4/2-2K-GY	
JUT1-4/2-2K-BE	
G-JUT1-4/2-2	



JUT1-4/2-GY

双层接线端子 两进两出

Two layers terminal block-two input two output

产品参数 Parameters

IEC60947-7-1 GB 14048.7.1



宽度 (W)	高度 (H)	深度 (D)	深度 (D) ↘
6.2	56.0	62.0	69.5
IEC电压 (V)	IEC电流 (A)	UL电压 (V)	UL电流 (A)
500	32	300	30
刚性导线 (mm²) (Rigid wire)	柔性导线 (mm²) (Flexible wire)	AWG	剥线长度 (Stripping length)
0.2-4	0.2-4	24-12	8

订货信息 Ordering information

类型 Type	订货号 Order number
JUT1-4/2-GY	
JUT1-4/2-BE	
G-JUT1-2.5/4	

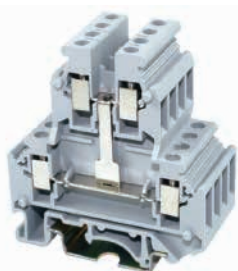

JUT1-4/2L-GY

双层接线端子(带电位分配) 两进两出

Two layers terminal block (with potential distribution)-two input two output

产品参数 Parameters

IEC60947-7-1 GB 14048.7.1



宽度 (W)	高度 (H)	深度 (D)	深度 (D) ↘
6.2	56.0	62.0	69.5
IEC电压 (V)	IEC电流 (A)	UL电压 (V)	UL电流 (A)
500	32	300	30
刚性导线 (mm²) (Rigid wire)	柔性导线 (mm²) (Flexible wire)	AWG	剥线长度 (Stripping length)
0.2-4	0.2-4	24-12	8

订货信息 Ordering information

类型 Type	订货号 Order number
JUT1-4/2L-GY	
JUT1-4/2L-BE	
G-JUT1-2.5/4	

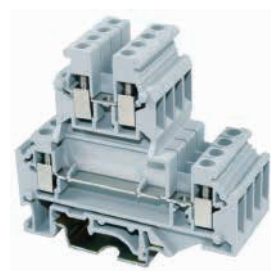

JUT1-4/2Q-GY

双层接线端子 两进两出 上下层均可桥接

Two layers terminal block-two input two output (with bridging available for both layers)

产品参数 Parameters

IEC60947-7-1 GB 14048.7.1



宽度 (W)	高度 (H)	深度 (D)	深度 (D) ↘
6.2	56.0	62.0	69.5
IEC电压 (V)	IEC电流 (A)	UL电压 (V)	UL电流 (A)
500	32	300	30
刚性导线 (mm²) (Rigid wire)	柔性导线 (mm²) (Flexible wire)	AWG	剥线长度 (Stripping length)
0.2-4	0.2-4	24-12	8

订货信息 Ordering information

类型 Type	订货号 Order number
JUT1-4/2Q-GY	
JUT1-4/2Q-BE	
G-JUT1-2.5/4Q	

Screw terminal block-JUT1 series 螺钉-JUT1系列



JUT1-4RD
悬臂式保险丝端子
Cantilever fuse terminal block

产品参数 Parameters

产品符合标准 Product complies with the standards

IEC60947-7-3 UL 1059 GB 14048.7.3



尺寸信息(导轨安装后) Size information

宽度 (W)	高度 (H)	深度 (D)	深度 (D) \lrcorner
8.2	72.5	56.5	64.0

电气参数 Electrical parameters

IEC电压 (V)	IEC电流 (A)	UL电压 (V)	UL电流 (A)
AC 800	--	--	--

刚性导线/柔性导线/AWG/剥线长度 (mm)
Rigid wire / Flexible wire / AWG / Stripping length (mm)

刚性导线 (mm ²) (Rigid wire)	柔性导线 (mm ²) (Flexible wire)	AWG	剥线长度 (Stripping length)
0.2-4	0.2-4	24-12	8

订货信息 Ordering information

描述 Description

颜色 Color

接线端子 Terminal block

- 灰色 (GY)

- 蓝色 (BE)

- 黑色 (BK)

端板 End plate

- 灰色 (GY)

类型 Type

订货号 Order number

JUT1-4RD-BK

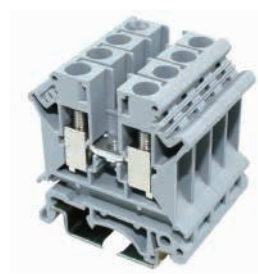

JUT1-6-GY
直通式接线端子
Feed-through terminal block

产品参数 Parameters

IEC60947-7-1 UL 1059 GB 14048.7.1



宽度 (W)	高度 (H)	深度 (D)	深度 (D) \lrcorner
8.2	42.5	47.0	54.5

IEC电压 (V)	IEC电流 (A)	UL电压 (V)	UL电流 (A)
800	41	600	40

刚性导线 (mm ²) (Rigid wire)	柔性导线 (mm ²) (Flexible wire)	AWG	剥线长度 (Stripping length)
0.2-10	0.2-6	24-8	10

订货信息 Ordering information

类型 Type

订货号 Order number

JUT1-6-GY

JUT1-6-BE

G-JUT1-2.5/10



JUT1-6PE
接地端子
Ground terminal block

产品参数 Parameters

产品符合标准 Product complies with the standards

IEC60947-7-2 GB 14048.7.2



尺寸信息(导轨安装后) Size information

宽度 (W)	高度 (H)	深度 (D)	深度 (D) \lrcorner
8.2	42.5	47.0	54.5

电气参数 Electrical parameters

IEC电压 (V)	IEC电流 (A)	UL电压 (V)	UL电流 (A)
500	41	--	--

刚性导线/柔性导线/AWG/剥线长度 (mm)
Rigid wire / Flexible wire / AWG / Stripping length (mm)

刚性导线 (mm ²) (Rigid wire)	柔性导线 (mm ²) (Flexible wire)	AWG	剥线长度 (Stripping length)
0.2-10	0.2-6	24-8	10

订货信息 Ordering information

描述 Description

颜色 Color

接线端子 Terminal block

- 灰色 (GY)

- 蓝色 (BE)

- 黄+绿色 (PE)

端板 End plate

- 灰色 (GY)

类型 Type

订货号 Order number

JUT1-6PE

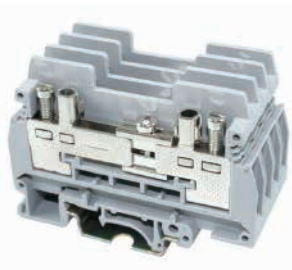

JUT1-6S-GY
分断测试端子
Disconnection test terminal block

产品参数 Parameters

IEC60947-7-1 GB 14048.7.1



宽度 (W)	高度 (H)	深度 (D)	深度 (D) \lrcorner
8.2	72.0	51.5	59.0

IEC电压 (V)	IEC电流 (A)	UL电压 (V)	UL电流 (A)
400	41	--	--

刚性导线 (mm ²) (Rigid wire)	柔性导线 (mm ²) (Flexible wire)	AWG	剥线长度 (Stripping length)
0.5-10	0.5-6	20-8	12

订货信息 Ordering information

类型 Type

订货号 Order number

JUT1-6S-GY

JUT1-6S-BE

G-JUT1-6S

JUT1

Screw terminal block-JUT1 series 螺钉-JUT1系列

JUT1

产品符合标准 Product complies with the standards

尺寸信息(导轨安装后) Size information

电气参数 Electrical parameters

刚性导线/柔性导线/AWG/剥线长度(mm)
Rigid wire / Flexible wire / AWG / Stripping length (mm)

描述 Description	颜色 Color
接线端子 Terminal block	<ul style="list-style-type: none"> ● 灰色 (GY) ● 蓝色 (BE) ● 黄+绿色 (PE)
端板 End plate	<ul style="list-style-type: none"> ● 灰色 (GY)



JUT1-10-GY
直通式接线端子
Feed-through terminal block

产品参数 Parameters

IEC60947-7-1 UL 1059 GB 14048.7.1



宽度 (W)	高度 (H)	深度 (D)	深度 (D) ↘
10.2	42.5	47.0	54.5
IEC电压 (V)	IEC电流 (A)	UL电压 (V)	UL电流 (A)
800	57	600	60
刚性导线 (mm²) (Rigid wire)	柔性导线 (mm²) (Flexible wire)	AWG	剥线长度 (Stripping length)
0.5-16	0.5-10	20-6	12

订货信息 Ordering information

类型 Type	订货号 Order number
JUT1-10-GY	
JUT1-10-BE	
G-JUT1-2.5/10	

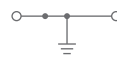

JUT1-10PE
接地端子
Ground terminal block

产品参数 Parameters

IEC60947-7-2 UL 1059 GB 14048.7.2



宽度 (W)	高度 (H)	深度 (D)	深度 (D) ↘
10.2	42.5	47.0	54.5
IEC电压 (V)	IEC电流 (A)	UL电压 (V)	UL电流 (A)
500	57	--	--
刚性导线 (mm²) (Rigid wire)	柔性导线 (mm²) (Flexible wire)	AWG	剥线长度 (Stripping length)
0.5-16	0.5-10	20-6	12

订货信息 Ordering information

类型 Type	订货号 Order number
JUT1-10PE	

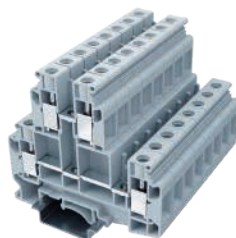

JUT1-10/2-GY
双层接线端子 两进两出
Two layers terminal block-two input two output

产品参数 Parameters

IEC60947-7-1 GB 14048.7.1



宽度 (W)	高度 (H)	深度 (D)	深度 (D) ↘
10.2	77.7	71.8	73.0
IEC电压 (V)	IEC电流 (A)	UL电压 (V)	UL电流 (A)
500	57	--	--
刚性导线 (mm²) (Rigid wire)	柔性导线 (mm²) (Flexible wire)	AWG	剥线长度 (Stripping length)
0.5-16	0.5-10	20-6	9

订货信息 Ordering information

类型 Type	订货号 Order number
JUT1-10/2-GY	
JUT1-10/2-BE	
G-JUT1-2.5/10	



JUT1-10RD
悬臂式保险丝端子
Cantilever fuse terminal block

产品参数 Parameters

IEC60947-7-3 UL 1059 GB 14048.7.3



宽度 (W)	高度 (H)	深度 (D)	深度 (D) ↘
12.0	62.0	59.0	66.5
IEC电压 (V)	IEC电流 (A)	UL电压 (V)	UL电流 (A)
AC 800	--	--	--
刚性导线 (mm²) (Rigid wire)	柔性导线 (mm²) (Flexible wire)	AWG	剥线长度 (Stripping length)
0.5-16	0.5-10	20-6	10

订货信息 Ordering information

类型 Type	订货号 Order number
JUT1-10RD-BK	

Screw terminal block-JUT1 series 螺钉-JUT1系列

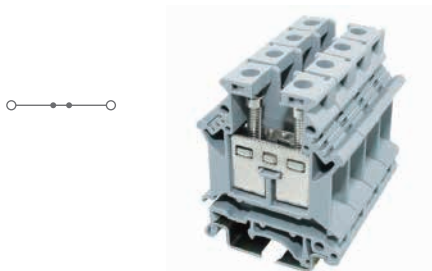

JUT1-16-GY
直通式接线端子
Feed-through terminal block

产品参数 Parameters

产品符合标准 Product complies with the standards

IEC60947-7-1 UL 1059 GB 14048.7.1



尺寸信息(导轨安装后) Size information

宽度 (W)	高度 (H)	深度 (D)	深度 (D) \lrcorner
12.2	42.5	54.0	61.5

电气参数 Electrical parameters

IEC电压 (V)	IEC电流 (A)	UL电压 (V)	UL电流 (A)
800	76	600	85

刚性导线/柔性导线/AWG/剥线长度 (mm)
Rigid wire / Flexible wire / AWG / Stripping length (mm)

刚性导线 (mm ²) (Rigid wire)	柔性导线 (mm ²) (Flexible wire)	AWG	剥线长度 (Stripping length)
2.5-25	4-16	12-4	12

订货信息 Ordering information

描述 Description

颜色 Color

接线端子 Terminal block

- 灰色 (GY)
- 蓝色 (BE)
- 黄+绿色 (PE)

端板 End plate

- 灰色 (GY)

类型 Type

订货号 Order number

JUT1-16-GY

JUT1-16-BE

G-JUT1-16

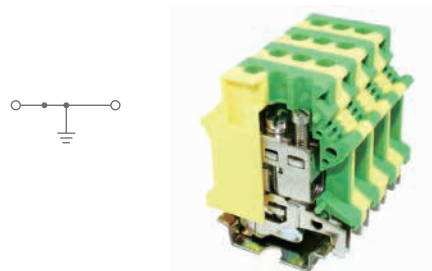

JUT1-16PE
接地端子
Ground terminal block

产品参数 Parameters

IEC60947-7-2 UL 1059 GB 14048.7.2



宽度 (W)	高度 (H)	深度 (D)	深度 (D) \lrcorner
12.2	42.5	54.0	61.5

IEC电压 (V)	IEC电流 (A)	UL电压 (V)	UL电流 (A)
500	76	--	--

刚性导线 (mm ²) (Rigid wire)	柔性导线 (mm ²) (Flexible wire)	AWG	剥线长度 (Stripping length)
2.5-25	4-16	12-4	12

订货信息 Ordering information

类型 Type

订货号 Order number

JUT1-16PE

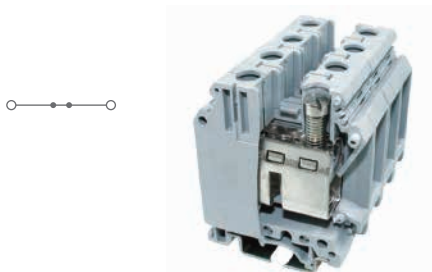

JUT1-35-GY
直通式接线端子
Feed-through terminal block

产品参数 Parameters

产品符合标准 Product complies with the standards

IEC60947-7-1 UL 1059 GB 14048.7.1



尺寸信息(导轨安装后) Size information

宽度 (W)	高度 (H)	深度 (D)	深度 (D) \lrcorner
15.2	50.0	62.0	69.5

电气参数 Electrical parameters

IEC电压 (V)	IEC电流 (A)	UL电压 (V)	UL电流 (A)
1000	125	600	115

刚性导线/柔性导线/AWG/剥线长度 (mm)
Rigid wire / Flexible wire / AWG / Stripping length (mm)

刚性导线 (mm ²) (Rigid wire)	柔性导线 (mm ²) (Flexible wire)	AWG	剥线长度 (Stripping length)
2.5-35	2.5-35	14-2	18

订货信息 Ordering information

描述 Description

颜色 Color

接线端子 Terminal block

- 灰色 (GY)
- 蓝色 (BE)
- 黄+绿色 (PE)

端板 End plate

- 灰色 (GY)

类型 Type

订货号 Order number

JUT1-35-GY

JUT1-35-BE

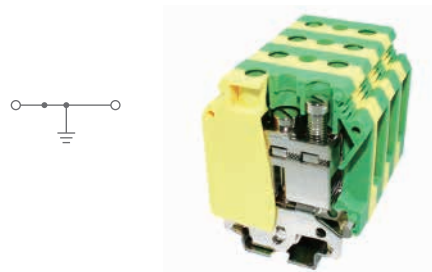

JUT1-35PE
接地端子
Ground terminal block

产品参数 Parameters

IEC60947-7-2 UL 1059 GB 14048.7.2



宽度 (W)	高度 (H)	深度 (D)	深度 (D) \lrcorner
15.2	50.0	62.0	69.5

IEC电压 (V)	IEC电流 (A)	UL电压 (V)	UL电流 (A)
500	125	--	--

刚性导线 (mm ²) (Rigid wire)	柔性导线 (mm ²) (Flexible wire)	AWG	剥线长度 (Stripping length)
2.5-35	2.5-35	14-2	18

订货信息 Ordering information

类型 Type

订货号 Order number

JUT1-35PE

JUT1

Screw terminal block-JUT1 series 螺钉-JUT1系列

JUT1

产品符合标准 Product complies with the standards

尺寸信息(导轨安装后) Size information

电气参数 Electrical parameters

刚性导线/柔性导线/AWG/剥线长度(mm)
Rigid wire / Flexible wire / AWG / Stripping length (mm)

描述 Description

颜色 Color

接线端子 Terminal block

- 灰色 (GY)
- 蓝色 (BE)
- 黄+绿色 (PE)

端板 End plate

- 灰色 (GY)

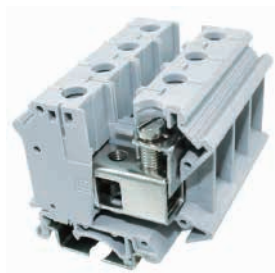

JUT1-35B-GY
直通式接线端子
Feed-through terminal block

产品参数 Parameters

IEC60947-7-1 UL 1059 GB 14048.7.1



宽度 (W)	高度 (H)	深度 (D)	深度 (D) ↘
15.2	56.0	52.0	59.5
IEC电压 (V)	IEC电流 (A)	UL电压 (V)	UL电流 (A)
800	125	600	125
刚性导线 (mm ²) (Rigid wire)	柔性导线 (mm ²) (Flexible wire)	AWG	剥线长度 (Stripping length)
2.5-35	2.5-35	14-2	16.5

订货信息 Ordering information

类型 Type

订货号 Order number

JUT1-35B-GY
JUT1-35B-BE



JUT1-35B-PE
接地端子
Ground terminal block

产品参数 Parameters

IEC60947-7-2 UL 1059 GB 14048.7.2



宽度 (W)	高度 (H)	深度 (D)	深度 (D) ↘
15.2	56.0	52.0	59.5
IEC电压 (V)	IEC电流 (A)	UL电压 (V)	UL电流 (A)
500	125	--	--
刚性导线 (mm ²) (Rigid wire)	柔性导线 (mm ²) (Flexible wire)	AWG	剥线长度 (Stripping length)
2.5-35	2.5-35	14-2	16.5

订货信息 Ordering information

类型 Type

订货号 Order number

JUT1-35B-PE



JUT1-50-GY
直通式接线端子
Feed-through terminal block

产品参数 Parameters

IEC60947-7-1 UL 1059 GB 14048.7.1



宽度 (W)	高度 (H)	深度 (D)	深度 (D) ↘
20.2	71.3	77.2	84.7
IEC电压 (V)	IEC电流 (A)	UL电压 (V)	UL电流 (A)
1000	150	600	150
刚性导线 (mm ²) (Rigid wire)	柔性导线 (mm ²) (Flexible wire)	AWG	剥线长度 (Stripping length)
16-50	25-50	--	24

订货信息 Ordering information

类型 Type

订货号 Order number

JUT1-50-GY
JUT1-50-BE



JUT1-50PE
接地端子
Ground terminal block

产品参数 Parameters

IEC60947-7-2 GB 14048.7.2



宽度 (W)	高度 (H)	深度 (D)	深度 (D) ↘
20.0	70.5	83.5	91.0
IEC电压 (V)	IEC电流 (A)	UL电压 (V)	UL电流 (A)
500	150	--	--
刚性导线 (mm ²) (Rigid wire)	柔性导线 (mm ²) (Flexible wire)	AWG	剥线长度 (Stripping length)
16-50	25-50	--	24

订货信息 Ordering information

类型 Type

订货号 Order number

JUT1-50PE

端板 End plate

- 灰色 (GY)

Screw terminal block-JUT1 series

螺钉-JUT1系列

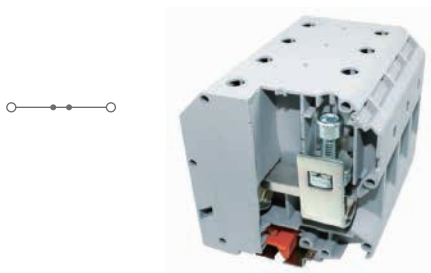

JUT1-95-GY
直通式接线端子
Feed-through terminal block

产品参数 Parameters

IEC60947-7-1 UL 1059 GB 14048.7.1



宽度 (W)	高度 (H)	深度 (D)	深度 (D) \lrcorner
26.0	83.6	91.6	99.1
IEC电压 (V)	IEC电流 (A)	UL电压 (V)	UL电流 (A)
1000	232	600	230
刚性导线 (mm ²) (Rigid wire)	柔性导线 (mm ²) (Flexible wire)	AWG	剥线长度 (Stripping length)
25-95	35-95	--	24

订货信息 Ordering information

类型 Type	订货号 Order number
JUT1-95-GY	
JUT1-95-BE	

产品符合标准 Product complies with the standards

尺寸信息 (导轨安装后) Size information

电气参数 Electrical parameters

刚性导线/柔性导线/AWG/剥线长度 (mm)
Rigid wire / Flexible wire / AWG / Stripping length (mm)

描述 Description

描述 Description	颜色 Color
接线端子 Terminal block	● 灰色 (GY) ● 蓝色 (BE) ● 黄+绿色 (PE)
端板 End plate	● 灰色 (GY)

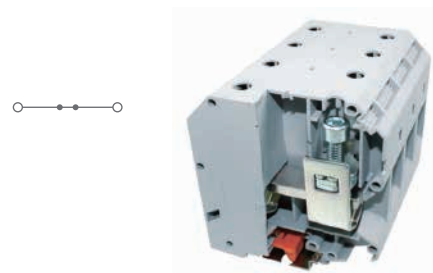

JUT1-150-GY
直通式接线端子
Feed-through terminal block

产品参数 Parameters

IEC60947-7-1 UL 1059 GB 14048.7.1



宽度 (W)	高度 (H)	深度 (D)	深度 (D) \lrcorner
31.6	101.0	112.5	120.0
IEC电压 (V)	IEC电流 (A)	UL电压 (V)	UL电流 (A)
1000	308	600	285
刚性导线 (mm ²) (Rigid wire)	柔性导线 (mm ²) (Flexible wire)	AWG	剥线长度 (Stripping length)
35-150	50-150	--	24

订货信息 Ordering information

类型 Type	订货号 Order number
JUT1-150-GY	
JUT1-150-BE	

JUT1

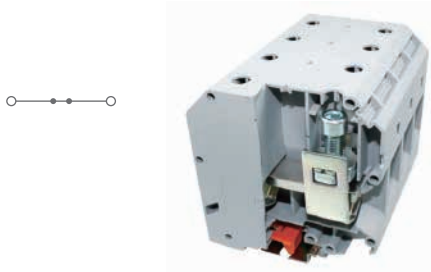

JUT1-240-GY
直通式接线端子
Feed-through terminal block

产品参数 Parameters

IEC60947-7-1 UL 1059 GB 14048.7.1



宽度 (W)	高度 (H)	深度 (D)	深度 (D) \lrcorner
26.0	83.6	91.6	99.1
IEC电压 (V)	IEC电流 (A)	UL电压 (V)	UL电流 (A)
1000	415	600	380
刚性导线 (mm ²) (Rigid wire)	柔性导线 (mm ²) (Flexible wire)	AWG	剥线长度 (Stripping length)
70-240	70-240	--	24

订货信息 Ordering information

类型 Type	订货号 Order number
JUT1-240-GY	
JUT1-240-BE	

产品符合标准 Product complies with the standards

尺寸信息 (导轨安装后) Size information

电气参数 Electrical parameters

刚性导线/柔性导线/AWG/剥线长度 (mm)
Rigid wire / Flexible wire / AWG / Stripping length (mm)

描述 Description

描述 Description	颜色 Color
接线端子 Terminal block	● 灰色 (GY) ● 蓝色 (BE) ● 黄+绿色 (PE)
端板 End plate	● 灰色 (GY)

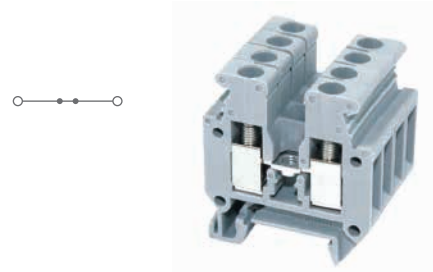

JUT1-2.5E-GY
微型接线端子
Miniature terminal block

产品参数 Parameters

IEC60947-7-1 GB 14048.7.1



宽度 (W)	高度 (H)	深度 (D)	深度 (D) \lrcorner
5.2	28.0	32.0	--
IEC电压 (V)	IEC电流 (A)	UL电压 (V)	UL电流 (A)
380	24	--	--
刚性导线 (mm ²) (Rigid wire)	柔性导线 (mm ²) (Flexible wire)	AWG	剥线长度 (Stripping length)
0.2-4	0.2-2.5	24-12	8

订货信息 Ordering information

类型 Type	订货号 Order number
JUT1-2.5E-GY	
JUT1-2.5E-BE	

G-JUT1-2.5/4E

Screw terminal block-JUT1 series 螺钉-JUT1系列

JUT1

产品符合标准 Product complies with the standards

尺寸信息(导轨安装后) Size information

电气参数 Electrical parameters

刚性导线/柔性导线/AWG/剥线长度(mm)
Rigid wire / Flexible wire / AWG / Stripping length (mm)

描述 Description	颜色 Color
接线端子 Terminal block	<ul style="list-style-type: none"> ● 灰色 (GY) ● 蓝色 (BE) ● 黄+绿色 (PE)
端板 End plate	<ul style="list-style-type: none"> ● 灰色 (GY)



JUT1-2.5E-PE
微型接地端子

Miniature ground terminal block

产品参数 Parameters

IEC60947-7-2	GB 14048.7.2		
宽度 (W)	高度 (H)	深度 (D)	深度 (D)
5.2	28.0	32.0	--
IEC电压 (V)	IEC电流 (A)	UL电压 (V)	UL电流 (A)
500	24	--	--
刚性导线 (mm ²) (Rigid wire)	柔性导线 (mm ²) (Flexible wire)	AWG	剥线长度 (Stripping length)
0.2-4	0.2-2.5	24-12	8

订货信息 Ordering information

类型 Type	订货号 Order number
JUT1-2.5E-PE	



JUT1-4E-GY
微型接线端子

Miniature terminal block

产品参数 Parameters

IEC60947-7-1	GB 14048.7.1		
宽度 (W)	高度 (H)	深度 (D)	深度 (D)
6.2	42.5	47.0	54.5
IEC电压 (V)	IEC电流 (A)	UL电压 (V)	UL电流 (A)
500	32	600	32
刚性导线 (mm ²) (Rigid wire)	柔性导线 (mm ²) (Flexible wire)	AWG	剥线长度 (Stripping length)
0.2-6	0.2-4	24-12	8

订货信息 Ordering information

类型 Type	订货号 Order number
JUT1-4E-GY	
JUT1-4E-BE	
G-JUT1-2.5/4E	

JUT1 SERIES

产品附件

Product accessory

适用于GY型号产品
Applicable to GY model products

JUT1

End plate 端板



G-JUT1-2.5S



G-JUT1-2.5/4



G-JUT1-2.5/10



G-JUT1-2.5/4Q



DP-JUT1-2.5/4Q



G-JUT1-4/1-2



G-JUT1-4/2-2



G-JUT1-6S

Central adaptor 中心联络件



JFB

Side adaptor 边插式联络件

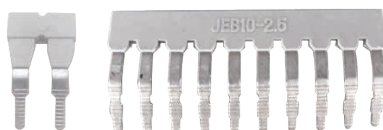

JEB

Mark terminal 标记端子



JUT1-B

Insulating spacer 绝缘隔片



JS-K

Grouping partition 分组隔板

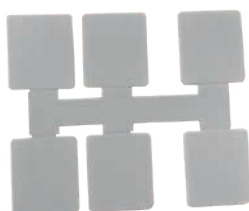

JS-KK3



JAP



JAP-6S

Mark strip
标记条

JUT1



ZB4



ZB5



ZB6



ZB8



ZB10

Mark clip
标记夹



KLM-A

End clamp
终端固定件



E/1



E/1E

JUT1 SERIES

产品附件

Product accessory

产品型号 Product model	端板 End plate	中心联络件 Central adaptor	边插式联络件 Side adaptor	绝缘隔片 Insulating spacer	分组隔片 Grouping partition	标记条 Mark strip	标记夹 Mark clip	标记端子 Mark terminal	终端固定件 End clamp	补偿端板 Compensation end plate
JUT1-1.5-GY JUT1-1.5PE	G-JUT1-1.5/2.5B --	JFB2-1.5 -- JFB3-1.5 -- JFB10-1.5 --	--	--	JAP --	ZB4 --	KLM-A --	--	E/1 --	--
JUT1-2.5-GY JUT1-2.5PE	G-JUT1-2.5/10 --	JFB2-2.5 -- JFB3-2.5 -- JFB10-2.5 --	JEB2-2.5 -- JEB3-2.5 -- JEB10-2.5 --	JS-K --	JAP --	ZB5 --	KLM-A --	--	E/1 --	--
JUT1-2.5B-GY JUT1-2.5B-PE	G-JUT1-1.5/2.5B --	JFB2-4 -- JFB3-4 -- JFB10-4 --	JEB2-4 -- JEB3-4 -- JEB10-4 --	JS-KK3 --	JAP --	ZB6 --	KLM-A --	--	E/1 --	--
JUT1-2.5/2-2-GY	G-JUT1-4/2-2 --	JFB2-2.5 -- JFB3-2.5 -- JFB10-2.5 --	JEB2-2.5 -- JEB3-2.5 -- JEB10-2.5 --	JS-K --	JAP --	ZB5 --	KLM-A --	--	E/1 --	--
JUT1-2.5/2-GY JUT1-2.5/2L-GY	G-JUT1-2.5/4 --	JFB2-2.5 -- JFB3-2.5 -- JFB10-2.5 --	JEB2-2.5 -- JEB3-2.5 -- JEB10-2.5 --	JS-KK3 --	--	ZB5 --	--	--	--	DG-JUT1-2.5/4 -- DP-JUT1-2.5/4 --
JUT1-2.5/2Q-GY	G-JUT1-1.5/2.5B --	JFBN2-2.5 -- JFBN3-2.5 -- JFBN10-2.5 --	JEB2-2.5 -- JEB3-2.5 -- JEB10-2.5 --	JS-KK3 --	--	ZB5 --	--	--	--	DP-JUT1-2.5/4Q --
JUT1-4-GY JUT1-4PE	G-JUT1-2.5/10 --	JFB2-4 -- JFB3-4 -- JFB10-4 --	JEB2-4 -- JEB3-4 -- JEB10-4 --	JS-K --	JAP --	ZB6 --	KLM-A --	--	E/1 --	--
JUT1-4/1-2-GY	G-JUT1-4/1-2 --	JFB2-4 -- JFB3-4 -- JFB10-4 --	JEB2-4 -- JEB3-4 -- JEB10-4 --	JS-K --	--	ZB6 --	--	--	--	--
JUT1-4/2-2-GY JUT1-4/2-2PE	G-JUT1-4/2-2 --	JFB2-4 -- JFB3-4 -- JFB10-4 --	JEB2-4 -- JEB3-4 -- JEB10-4 --	JS-KK3 --	--	ZB6 --	--	--	--	--
JUT1-4K-GY	--	--	JEB2-4 -- JEB3-4 -- JEB10-4 --	--	--	ZB6 --	--	--	--	--
JUT1-4/2-2K-GY	G-JUT1-4/2-2 --	--	JEB2-4 -- JEB3-4 -- JEB10-4 --	--	--	ZB6 --	--	--	--	--

JUT1

产品型号 Product model	端板 End plate	中心联络件 Central adaptor	边插式联络件 Side adaptor	绝缘隔片 Insulating spacer	分组隔片 Grouping partition	标记条 Mark strip	标记夹 Mark clip	标记端子 Mark terminal	终端固定件 End clamp	补偿端板 Compensation end plate
JUT1-4/2-GY JUT1-4/2L-GY	G-JUT1-2.5/4 --	JFB2-4 -- JFB3-4 -- JFB10-4 --	JEB2-4 -- JEB3-4 -- JEB10-4 --	JS-KK3 --	--	ZB6 --	--	--	--	DG-JUT1-2.5/4 -- DP-JUT1-2.5/4 --
JUT1-4/2Q-GY	G-JUT1-2.5/4Q --	JFB2-4 -- JFB3-4 -- JFB10-4 --	JEB2-4 -- JEB3-4 -- JEB10-4 --	JS-KK3 --	--	ZB6 --	--	--	--	DP-JUT1-2.5/4Q --
JUT1-4RD	--	--	JEB2-6 -- JEB3-6 -- JEB10-6 --	--	--	ZB8 --	--	--	--	--
JUT1-6-GY JUT1-6PE	G-JUT1-2.5/10 --	JFB2-6 -- JFB3-6 -- JFB10-6 --	JEB2-6 -- JEB3-6 -- JEB10-6 --	JS-K --	JAP --	ZB8 --	KLM-A --	--	E/1 --	--
JUT1-6S-GY	G-JUT1-6S --	JFB2-6S/S -- JFB3-6S/S -- JFB10-6S/S -- JFB2-6S/L -- JFB3-6S/L -- JFB10-6S/L --	JEB2-6 -- JEB3-6 -- JEB10-6 --	--	JAP-6S --	ZB8 --	--	--	--	--
JUT1-10-GY JUT1-10PE	G-JUT1-2.5/10 --	JFB2-10 -- JFB3-10 -- JFB10-10 --	JEB2-10 -- JEB3-10 -- JEB10-10 --	JS-K --	JAP --	ZB10 --	KLM-A --	--	E/1 --	--
JUT1-10/2-GY	G-JUT1-2.5/10 --	JFB2-10 -- JFB3-10 -- JFB10-10 --	JEB2-10 -- JEB3-10 -- JEB10-10 --	JS-K --	JAP --	ZB10 --	KLM-A --	--	E/1 --	--
JUT1-10RD	--	JFB2-16 -- JFB3-16 -- JFB10-16 --	JEB2-16 -- JEB3-16 -- JEB10-16 --	--	--	ZB12 --	--	--	--	--
JUT1-16-GY JUT1-16PE	G-JUT1-16 --	JFB2-16 -- JFB3-16 -- JFB10-16 --	JEB2-16 -- JEB3-16 -- JEB10-16 --	JS-K --	JAP --	ZB12 --	KLM-A --	--	E/1 --	--
JUT1-35-GY JUT1-35PE	--	JFB2-35 -- JFB3-35 -- JFB10-35 --	JEB2-35 -- JEB3-35 -- JEB10-35 --	JS-K --	--	ZB16 --	KLM-A --	--	E/1 --	--
JUT1-35B-GY JUT1-35B-PE	--	JFB2-35 -- JFB3-35 -- JFB10-35 --	JEB2-35 -- JEB3-35 -- JEB10-35 --	--	--	ZB16 --	--	JUT1-B1 --	E/1 --	--
JUT1-50-GY JUT1-50PE	--	JFB2-50 -- JFB3-50 -- JFB10-50 --	--	--	--	ZB16 --	--	JUT1-B1 --	E/1 --	--

产品型号 Product model	端板 End plate	中心联络件 Central adaptor	边插式联络件 Side adaptor	绝缘隔片 Insulating spacer	分组隔片 Grouping partition	标记条 Mark strip	标记夹 Mark clip	标记端子 Mark terminal	终端固定件 End clamp	补偿端板 Compensation end plate
JUT1-95-GY	--	--	--	--	--	ZB16 --	--	JUT1-B1 --	E/1 --	--
JUT1-150-GY	--	--	--	--	--	ZB16 --	--	JUT1-B1 --	E/1 --	--
JUT1-240-GY	--	--	--	--	--	ZB16 --	--	JUT1-B1 --	E/1 --	--
JUT1-2.5E-GY JUT1-2.5E-PE	G-JUT1-2.5/4E --	JFB2-2.5 -- JFB3-2.5 -- JFB10-2.5 --	JEB2-2.5 -- JEB3-2.5 -- JEB10-2.5 --	JS-KK3 --	JAP-E --	ZB5 --	--	--	E/1 --	--
JUT1-4E-GY	G-JUT1-2.5/4E --	JFB2-4 -- JFB3-4 -- JFB10-4 --	JEB2-4 -- JEB3-4 -- JEB10-4 --	JS-KK3 --	JAP-E --	ZB6 --	--	--	E/1E --	--

JUT1

螺钉式接线端子

Screw terminal block

JUK1 SERIES

JUK1

高纯度的紫铜导电片与法兰结构锁线设计，防松动、接触面积大、导电与温升更稳定。

The high-quality copper conductive plate and flange structure cable fixing design are designed to prevent loosening, large contact area provide more stable conductivity and temperature rise.

采用PA66 V0级高分子材料外壳，优化了传统螺钉式笨重的外观设计，清晰的锁线孔便于操作。

The PA66 V0-class polymer material shell is used to optimize the traditional heavy screw-type design, with clear fixing holes for easy operation.

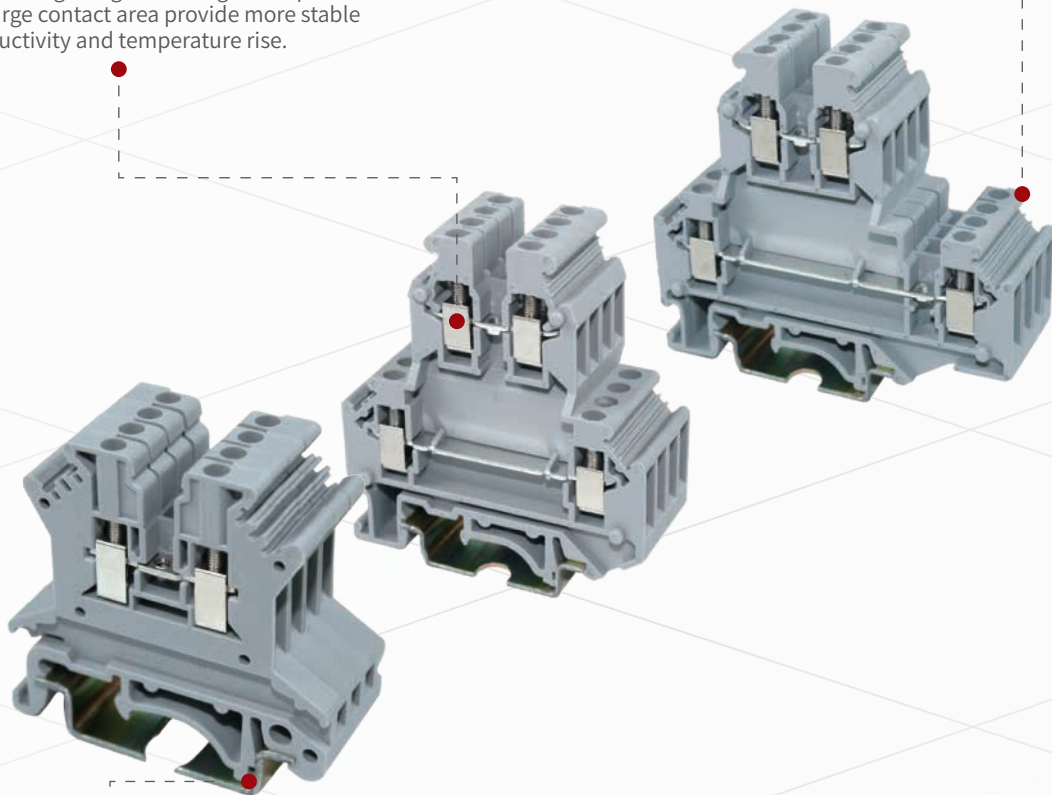

丰富且通用性高的配件，如桥接件、标记条、加厚型固定卡脚等。

Wide range accessories, such as bridge connection, marking strips, and thick fixing feet.

Screw terminal block-JUK1 series 螺钉-JUK1系列

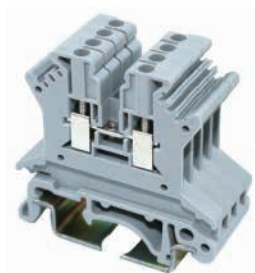

JUK1-1.5-GY
直通式接线端子
Feed-through terminal block

产品参数 Parameters

IEC60947-7-1 GB 14048.7.1



宽度 (W)	高度 (H)	深度 (D)	深度 (D) \lrcorner
4.2	42.5	42.0	49.5

IEC电压 (V)	IEC电流 (A)	UL电压 (V)	UL电流 (A)
500	17.5	--	--

刚性导线 (mm ²) (Rigid wire)	柔性导线 (mm ²) (Flexible wire)	AWG	剥线长度 (Stripping length)
0.14-1.5	0.14-1.5	26-16	9

订货信息 Ordering information

类型 Type	订货号 Order number
JUK1-1.5-GY	
JUK1-1.5-BE	
G-JUT1-1.5/2.5B	



JUK1-1.5PE
接地端子
Ground terminal block

产品参数 Parameters

IEC60947-7-2 GB 14048.7.2



宽度 (W)	高度 (H)	深度 (D)	深度 (D) \lrcorner
4.2	42.5	42.0	49.5

IEC电压 (V)	IEC电流 (A)	UL电压 (V)	UL电流 (A)
--	--	--	--

刚性导线 (mm ²) (Rigid wire)	柔性导线 (mm ²) (Flexible wire)	AWG	剥线长度 (Stripping length)
0.14-1.5	0.14-1.5	26-16	9

订货信息 Ordering information

类型 Type	订货号 Order number
JUK1-1.5PE	

产品符合标准 Product complies with the standards

尺寸信息 (导轨安装后) Size information

电气参数 Electrical parameters

刚性导线/柔性导线/AWG/剥线长度 (mm)
Rigid wire / Flexible wire / AWG / Stripping length (mm)

描述 Description 颜色 Color

接线端子 Terminal block

- 灰色 (GY)
- 蓝色 (BE)
- 黄+绿色 (PE)

端板 End plate

- 灰色 (GY)

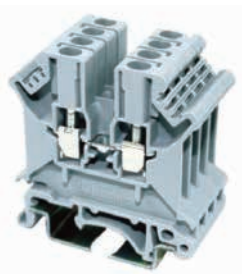

JUK1-2.5-GY
直通式接线端子
Feed-through terminal block

产品参数 Parameters

IEC60947-7-1 GB 14048.7.1



宽度 (W)	高度 (H)	深度 (D)	深度 (D) \lrcorner
5.2	42.5	47.0	54.5

IEC电压 (V)	IEC电流 (A)	UL电压 (V)	UL电流 (A)
800	32	--	--

刚性导线 (mm ²) (Rigid wire)	柔性导线 (mm ²) (Flexible wire)	AWG	剥线长度 (Stripping length)
0.2-4	0.2-2.5	24-12	9

订货信息 Ordering information

类型 Type	订货号 Order number
JUK1-2.5-GY	
JUK1-2.5-BE	
G-JUT1-2.5/10	



JUK1-2.5PE
接地端子
Ground terminal block

产品参数 Parameters

IEC60947-7-2 GB 14048.7.2



宽度 (W)	高度 (H)	深度 (D)	深度 (D) \lrcorner
5.2	42.5	47.0	54.5

IEC电压 (V)	IEC电流 (A)	UL电压 (V)	UL电流 (A)
--	--	--	--

刚性导线 (mm ²) (Rigid wire)	柔性导线 (mm ²) (Flexible wire)	AWG	剥线长度 (Stripping length)
0.2-4	0.2-2.5	24-12	9

订货信息 Ordering information

类型 Type	订货号 Order number
JUK1-2.5PE	

产品符合标准 Product complies with the standards

尺寸信息 (导轨安装后) Size information

电气参数 Electrical parameters

刚性导线/柔性导线/AWG/剥线长度 (mm)
Rigid wire / Flexible wire / AWG / Stripping length (mm)

描述 Description 颜色 Color

接线端子 Terminal block

- 灰色 (GY)
- 蓝色 (BE)
- 黄+绿色 (PE)

端板 End plate

- 灰色 (GY)

JUK1

Screw terminal block-JUK1 series 螺钉-JUK1系列

JUK1

产品符合标准 Product complies with the standards

尺寸信息(导轨安装后) Size information

电气参数 Electrical parameters

刚性导线/柔性导线/AWG/剥线长度(mm)
Rigid wire / Flexible wire / AWG / Stripping length (mm)

描述 Description	颜色 Color
接线端子 Terminal block	<ul style="list-style-type: none"> ● 灰色 (GY) ● 蓝色 (BE) ● 黄+绿色 (PE)
端板 End plate	<ul style="list-style-type: none"> ● 灰色 (GY)

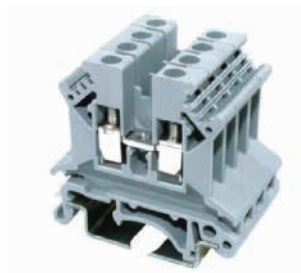

JUK1-2.5B-GY
直通式接线端子
Feed-through terminal block

产品参数 Parameters

IEC60947-7-1 GB 14048.7.1



宽度 (W)	高度 (H)	深度 (D)	深度 (D) ↘
6.2	42.5	42.0	49.5
IEC电压 (V)	IEC电流 (A)	UL电压 (V)	UL电流 (A)
690	32	--	--
刚性导线 (mm²) (Rigid wire)	柔性导线 (mm²) (Flexible wire)	AWG	剥线长度 (Stripping length)
0.2-4	0.2-2.5	24-12	9

订货信息 Ordering information

类型 Type	订货号 Order number
JUK1-2.5B-GY	
JUK1-2.5B-BE	
G-JUT1-1.5/2.5B	

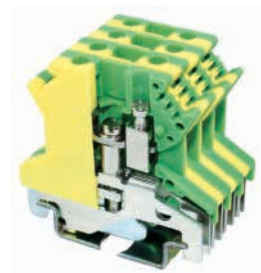

JUK1-2.5B-PE
接地端子
Ground terminal block

产品参数 Parameters

IEC60947-7-2 GB 14048.7.2



宽度 (W)	高度 (H)	深度 (D)	深度 (D) ↘
6.2	42.5	42.0	49.5
IEC电压 (V)	IEC电流 (A)	UL电压 (V)	UL电流 (A)
--	--	--	--
刚性导线 (mm²) (Rigid wire)	柔性导线 (mm²) (Flexible wire)	AWG	剥线长度 (Stripping length)
0.2-4	0.2-2.5	24-12	9

订货信息 Ordering information

类型 Type	订货号 Order number
JUK1-2.5B-PE	

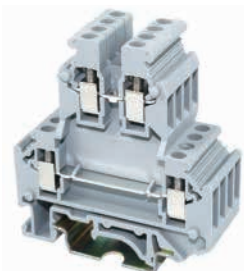

JUK1-2.5/2-GY
双层接线端子 两进两出
Two layers terminal block-two input two output

产品参数 Parameters

IEC60947-7-1 GB 14048.7.1



宽度 (W)	高度 (H)	深度 (D)	深度 (D) ↘
5.2	56.0	62.0	69.5
IEC电压 (V)	IEC电流 (A)	UL电压 (V)	UL电流 (A)
500	32	--	--
刚性导线 (mm²) (Rigid wire)	柔性导线 (mm²) (Flexible wire)	AWG	剥线长度 (Stripping length)
0.2-4	0.2-2.5	24-12	9

订货信息 Ordering information

类型 Type	订货号 Order number
JUK1-2.5/2-GY	
JUK1-2.5/2-BE	
G-JUT1-2.5/4	

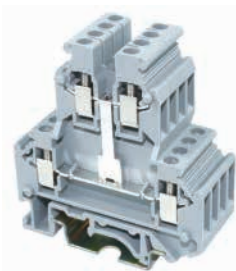

JUK1-2.5/2L-GY
双层接线端子(带电位分配) 两进两出
Two layers terminal block (with potential distribution)-two input two output

产品参数 Parameters

IEC60947-7-1 GB 14048.7.1



宽度 (W)	高度 (H)	深度 (D)	深度 (D) ↘
5.2	56.0	62.0	69.5
IEC电压 (V)	IEC电流 (A)	UL电压 (V)	UL电流 (A)
500	32	--	--
刚性导线 (mm²) (Rigid wire)	柔性导线 (mm²) (Flexible wire)	AWG	剥线长度 (Stripping length)
0.2-4	0.2-2.5	24-12	9

订货信息 Ordering information

类型 Type	订货号 Order number
JUK1-2.5/2L-GY	
JUK1-2.5/2L-BE	
G-JUT1-2.5/4	

Screw terminal block-JUK1 series 螺钉-JUK1系列

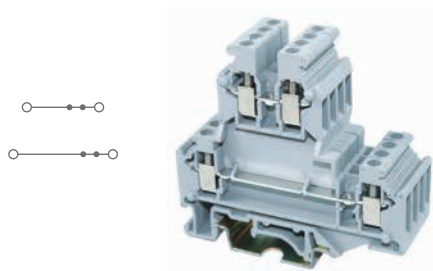

JUK1-2.5/2Q-GY

双层接线端子 两进两出 上下层均可桥接

Two layers terminal block-two input two output(with bridging available for both layers)

产品参数 Parameters

IEC60947-7-1 GB 14048.7.1



宽度 (W)	高度 (H)	深度 (D)	深度 (D) \lrcorner
5.2	67.0	62.0	69.5

IEC电压 (V)	IEC电流 (A)	UL电压 (V)	UL电流 (A)
500	32	--	--

刚性导线 (mm ²) (Rigid wire)	柔性导线 (mm ²) (Flexible wire)	AWG	剥线长度 (Stripping length)
0.2-4	0.2-2.5	24-12	9

订货信息 Ordering information

类型 Type	订货号 Order number
JUK1-2.5/2Q-GY	
JUK1-2.5/2Q-BE	
G-JUT1-2.5/4Q	

产品符合标准 Product complies with the standards

尺寸信息 (导轨安装后) Size information

电气参数 Electrical parameters

刚性导线/柔性导线/AWG/剥线长度 (mm)
Rigid wire / Flexible wire / AWG / Stripping length (mm)

描述 Description

颜色 Color

接线端子 Terminal block

- 灰色 (GY)
- 蓝色 (BE)
- 黄+绿色 (PE)

端板 End plate

- 灰色 (GY)

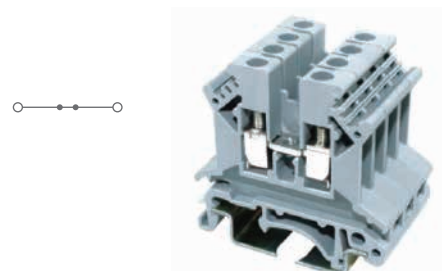

JUK1-4-GY

直通式接线端子

Feed-through terminal block

产品参数 Parameters

IEC60947-7-1 GB 14048.7.1



宽度 (W)	高度 (H)	深度 (D)	深度 (D) \lrcorner
6.2	42.5	47.0	54.5

IEC电压 (V)	IEC电流 (A)	UL电压 (V)	UL电流 (A)
800	41	--	--

刚性导线 (mm ²) (Rigid wire)	柔性导线 (mm ²) (Flexible wire)	AWG	剥线长度 (Stripping length)
0.2-6	0.2-4	24-10	9

订货信息 Ordering information

类型 Type	订货号 Order number
JUK1-4-GY	
JUK1-4-BE	
G-JUT1-2.5/10	

产品符合标准 Product complies with the standards

尺寸信息 (导轨安装后) Size information

电气参数 Electrical parameters

刚性导线/柔性导线/AWG/剥线长度 (mm)
Rigid wire / Flexible wire / AWG / Stripping length (mm)

描述 Description

颜色 Color

接线端子 Terminal block

- 灰色 (GY)
- 蓝色 (BE)
- 黄+绿色 (PE)

端板 End plate

- 灰色 (GY)

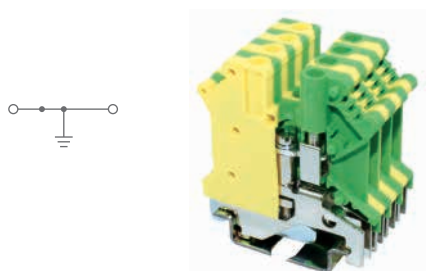

JUK1-4PE

接地端子

Ground terminal block

产品参数 Parameters

IEC60947-7-2 GB 14048.7.2



宽度 (W)	高度 (H)	深度 (D)	深度 (D) \lrcorner
6.2	42.5	47.0	54.5

IEC电压 (V)	IEC电流 (A)	UL电压 (V)	UL电流 (A)
--	--	--	--

刚性导线 (mm ²) (Rigid wire)	柔性导线 (mm ²) (Flexible wire)	AWG	剥线长度 (Stripping length)
0.2-6	0.2-4	24-10	9

订货信息 Ordering information

类型 Type	订货号 Order number
JUK1-4PE	

产品符合标准 Product complies with the standards

尺寸信息 (导轨安装后) Size information

电气参数 Electrical parameters

刚性导线/柔性导线/AWG/剥线长度 (mm)
Rigid wire / Flexible wire / AWG / Stripping length (mm)

描述 Description

颜色 Color

接线端子 Terminal block

- 灰色 (GY)
- 蓝色 (BE)
- 黄+绿色 (PE)

端板 End plate

- 灰色 (GY)

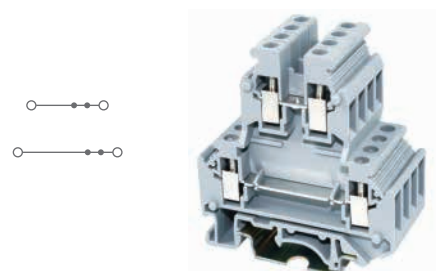

JUK1-4/2-GY

双层接线端子 两进两出

Two layers terminal block-two input two output

产品参数 Parameters

IEC60947-7-1 GB 14048.7.1



宽度 (W)	高度 (H)	深度 (D)	深度 (D) \lrcorner
5.2	56.0	62.0	69.5

IEC电压 (V)	IEC电流 (A)	UL电压 (V)	UL电流 (A)
500	32	--	--

刚性导线 (mm ²) (Rigid wire)	柔性导线 (mm ²) (Flexible wire)	AWG	剥线长度 (Stripping length)
0.2-4	0.2-4	24-12	9

订货信息 Ordering information

类型 Type	订货号 Order number
JUK1-4/2-GY	
JUK1-4/2-GY	
G-JUT1-2.5/4	

产品符合标准 Product complies with the standards

尺寸信息 (导轨安装后) Size information

电气参数 Electrical parameters

刚性导线/柔性导线/AWG/剥线长度 (mm)
Rigid wire / Flexible wire / AWG / Stripping length (mm)

描述 Description

颜色 Color

接线端子 Terminal block

- 灰色 (GY)
- 蓝色 (BE)
- 黄+绿色 (PE)

端板 End plate

- 灰色 (GY)

JUK1

Screw terminal block-JUK1 series 螺钉-JUK1系列

JUK1

产品符合标准 Product complies with the standards

尺寸信息(导轨安装后) Size information

电气参数 Electrical parameters

刚性导线/柔性导线/AWG/剥线长度(mm)
Rigid wire / Flexible wire / AWG / Stripping length (mm)

描述 Description 颜色 Color

接线端子 Terminal block

- 灰色 (GY)
- 蓝色 (BE)

端板 End plate

- 黑色 (BK)
- 灰色 (GY)

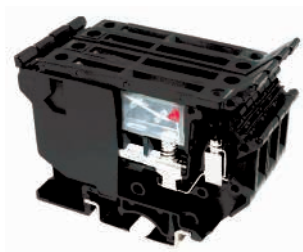

JUK1-4RD
悬臂式保险丝端子
Cantilever fuse terminal block

产品参数 Parameters

IEC60947-7-3 GB 14048.7.3



宽度 (W)	高度 (H)	深度 (D)	深度 (D) ↘
8.2	72.5	56.5	64.0
IEC电压 (V)	IEC电流 (A)	UL电压 (V)	UL电流 (A)
AC 800	--	--	--
刚性导线 (mm ²) (Rigid wire)	柔性导线 (mm ²) (Flexible wire)	AWG	剥线长度 (Stripping length)
0.2-4	0.2-4	24-12	9

订货信息 Ordering information

类型 Type 订货号 Order number

JUK1-4RD-BK



JUK1-6-GY
直通式接线端子
Feed-through terminal block

产品参数 Parameters

IEC60947-7-1 GB 14048.7.1



宽度 (W)	高度 (H)	深度 (D)	深度 (D) ↘
8.2	42.5	47.0	54.5
IEC电压 (V)	IEC电流 (A)	UL电压 (V)	UL电流 (A)
800	57	--	--
刚性导线 (mm ²) (Rigid wire)	柔性导线 (mm ²) (Flexible wire)	AWG	剥线长度 (Stripping length)
0.2-10	0.2-6	24-8	9

订货信息 Ordering information

类型 Type 订货号 Order number

JUK1-6-GY

JUK1-6-BE

G-JUT1-2.5/10



JUK1-6PE
接地端子
Ground terminal block

产品参数 Parameters

IEC60947-7-2 GB 14048.7.2



宽度 (W)	高度 (H)	深度 (D)	深度 (D) ↘
8.2	42.5	47.0	54.5
IEC电压 (V)	IEC电流 (A)	UL电压 (V)	UL电流 (A)
--	--	--	--
刚性导线 (mm ²) (Rigid wire)	柔性导线 (mm ²) (Flexible wire)	AWG	剥线长度 (Stripping length)
0.2-10	0.2-6	24-8	9

订货信息 Ordering information

类型 Type 订货号 Order number

JUK1-6PE

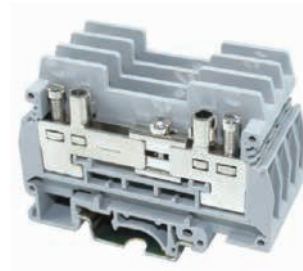

JUK1-6S-GY
分断测试端子
Disconnection test terminal block

产品参数 Parameters

IEC60947-7-1 GB 14048.7.1



宽度 (W)	高度 (H)	深度 (D)	深度 (D) ↘
8.2	72.0	51.5	59.0
IEC电压 (V)	IEC电流 (A)	UL电压 (V)	UL电流 (A)
400	57	--	--
刚性导线 (mm ²) (Rigid wire)	柔性导线 (mm ²) (Flexible wire)	AWG	剥线长度 (Stripping length)
0.5-10	0.5-6	20-8	10

订货信息 Ordering information

类型 Type 订货号 Order number

JUK1-6S-GY

JUK1-6S-BE

G-JUT1-6S

Screw terminal block-JUK1 series 螺钉-JUK1系列

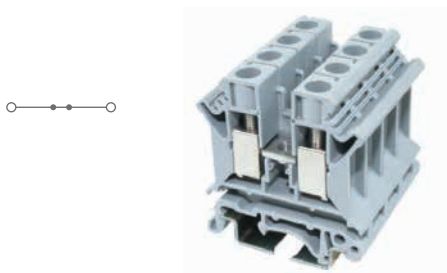

JUK1-10-GY
直通式接线端子
Feed-through terminal block

产品参数 Parameters

IEC60947-7-1 GB 14048.7.1



宽度 (W)	高度 (H)	深度 (D)	深度 (D) \lrcorner
10.2	42.5	47.0	54.5

IEC电压 (V)	IEC电流 (A)	UL电压 (V)	UL电流 (A)
800	76	--	--

刚性导线 (mm ²) (Rigid wire)	柔性导线 (mm ²) (Flexible wire)	AWG	剥线长度 (Stripping length)
0.5-16	0.5-10	20-6	9

订货信息 Ordering information

类型 Type	订货号 Order number
JUK1-10-GY	
JUK1-10-BE	
G-JUT1-2.5/10	

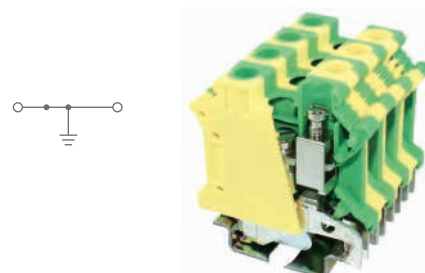

JUK1-10PE
接地端子
Ground terminal block

产品参数 Parameters

IEC60947-7-2 GB 14048.7.2



宽度 (W)	高度 (H)	深度 (D)	深度 (D) \lrcorner
10.2	42.5	47.0	54.5

IEC电压 (V)	IEC电流 (A)	UL电压 (V)	UL电流 (A)
--	--	--	--

刚性导线 (mm ²) (Rigid wire)	柔性导线 (mm ²) (Flexible wire)	AWG	剥线长度 (Stripping length)
0.5-16	0.5-10	20-6	9

订货信息 Ordering information

类型 Type	订货号 Order number
JUK1-10PE	

产品符合标准 Product complies with the standards

尺寸信息 (导轨安装后) Size information

电气参数 Electrical parameters

刚性导线/柔性导线/AWG/剥线长度 (mm)
Rigid wire / Flexible wire / AWG / Stripping length (mm)

描述 Description 颜色 Color

接线端子 Terminal block

- 灰色 (GY)
- 蓝色 (BE)
- 黄+绿色 (PE)

端板 End plate

- 灰色 (GY)

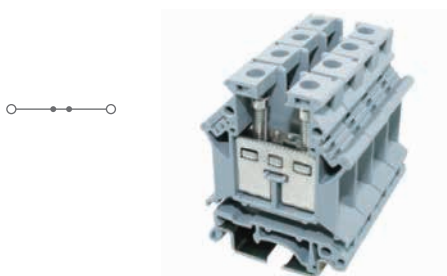

JUK1-16-GY
直通式接线端子
Feed-through terminal block

产品参数 Parameters

IEC60947-7-1 GB 14048.7.1



宽度 (W)	高度 (H)	深度 (D)	深度 (D) \lrcorner
12.2	42.5	54.0	59.0

IEC电压 (V)	IEC电流 (A)	UL电压 (V)	UL电流 (A)
800	101	--	--

刚性导线 (mm ²) (Rigid wire)	柔性导线 (mm ²) (Flexible wire)	AWG	剥线长度 (Stripping length)
2.5-25	4-16	12-4	9

订货信息 Ordering information

类型 Type	订货号 Order number
JUK1-16-GY	
JUK1-16-BE	
G-JUT1-16	

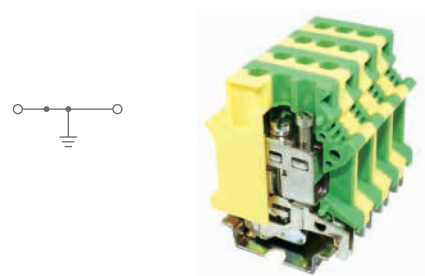

JUK1-16PE
接地端子
Ground terminal block

产品参数 Parameters

IEC60947-7-2 GB 14048.7.2



宽度 (W)	高度 (H)	深度 (D)	深度 (D) \lrcorner
12.2	42.5	54.0	61.5

IEC电压 (V)	IEC电流 (A)	UL电压 (V)	UL电流 (A)
--	--	--	--

刚性导线 (mm ²) (Rigid wire)	柔性导线 (mm ²) (Flexible wire)	AWG	剥线长度 (Stripping length)
2.5-25	4-16	12-4	9

订货信息 Ordering information

类型 Type	订货号 Order number
JUK1-16PE	

产品符合标准 Product complies with the standards

尺寸信息 (导轨安装后) Size information

电气参数 Electrical parameters

刚性导线/柔性导线/AWG/剥线长度 (mm)
Rigid wire / Flexible wire / AWG / Stripping length (mm)

描述 Description 颜色 Color

接线端子 Terminal block

- 灰色 (GY)
- 蓝色 (BE)
- 黄+绿色 (PE)

端板 End plate

- 灰色 (GY)

JUK1

Screw terminal block-JUK1 series 螺钉-JUK1系列

JUK1

产品符合标准 Product complies with the standards

尺寸信息(导轨安装后) Size information

电气参数 Electrical parameters

刚性导线/柔性导线/AWG/剥线长度(mm)
Rigid wire / Flexible wire / AWG / Stripping length (mm)

描述 Description	颜色 Color
接线端子 Terminal block	<ul style="list-style-type: none"> ● 灰色 (GY) ● 蓝色 (BE) ● 黄+绿色 (PE)
端板 End plate	<ul style="list-style-type: none"> ● 灰色 (GY)



JUK1-35-GY
直通式接线端子
Feed-through terminal block

产品参数 Parameters

IEC60947-7-1 GB 14048.7.1



宽度 (W)	高度 (H)	深度 (D)	深度 (D) ↘
15.2	50.0	62.0	69.5
IEC电压 (V)	IEC电流 (A)	UL电压 (V)	UL电流 (A)
1000	105	--	--
刚性导线 (mm²) (Rigid wire)	柔性导线 (mm²) (Flexible wire)	AWG	剥线长度 (Stripping length)
0.75-35	0.75-35	18-0	9

订货信息 Ordering information

类型 Type	订货号 Order number
JUK1-35-GY	
JUK1-35-BE	



JUK1-35PE
接地端子
Ground terminal block

产品参数 Parameters

IEC60947-7-2 GB 14048.7.2



宽度 (W)	高度 (H)	深度 (D)	深度 (D) ↘
15.2	50.0	62.0	69.5
IEC电压 (V)	IEC电流 (A)	UL电压 (V)	UL电流 (A)
--	--	--	--
刚性导线 (mm²) (Rigid wire)	柔性导线 (mm²) (Flexible wire)	AWG	剥线长度 (Stripping length)
0.75-50	0.75-35	18-0	9

订货信息 Ordering information

类型 Type	订货号 Order number
JUK1-35PE	



JUK1-50PE
接地端子
Ground terminal block

产品参数 Parameters

IEC60947-7-2 GB 14048.7.2



宽度 (W)	高度 (H)	深度 (D)	深度 (D) ↘
20.2	71.3	77.4	84.9
IEC电压 (V)	IEC电流 (A)	UL电压 (V)	UL电流 (A)
--	--	--	--
刚性导线 (mm²) (Rigid wire)	柔性导线 (mm²) (Flexible wire)	AWG	剥线长度 (Stripping length)
16-50	25-50	6-0	9

订货信息 Ordering information

类型 Type	订货号 Order number
JUK1-50PE	

产品符合标准 Product complies with the standards

尺寸信息(导轨安装后) Size information

电气参数 Electrical parameters

刚性导线/柔性导线/AWG/剥线长度(mm)
Rigid wire / Flexible wire / AWG / Stripping length (mm)

描述 Description	颜色 Color
接线端子 Terminal block	<ul style="list-style-type: none"> ● 灰色 (GY) ● 蓝色 (BE) ● 黄+绿色 (PE)
端板 End plate	<ul style="list-style-type: none"> ● 灰色 (GY)

JUK1 SERIES

产品附件

Product accessory

End plate 端板



G-JUT1-2.5S



G-JUT1-2.5/4



G-JUT1-2.5/10



G-JUT1-2.5/4Q

适用于GY型号产品
Applicable to GY model products

JUK1



DP-JUT1-2.5/4Q



G-JUT1-6S

Central adaptor 中心联络件



JFB

Side adaptor 边插式联络件



JEB

Insulating spacer 绝缘隔片



JS-K

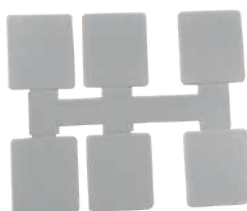

JS-KK3

Grouping partition 分组隔板



JAP



JAP-6S

Mark strip 标记条



ZB4



ZB5



ZB6

JUK1



ZB8



ZB10

Mark clip 标记夹



KLM-A

End clamp 终端固定件



E/1

JUK1 SERIES

产品附件

Product accessory

产品型号 Product model	端板 End plate	中心联络件 Central adaptor	边插式联络件 Side adaptor	绝缘隔片 Insulating spacer	分组隔片 Grouping partition	标记条 Mark strip	标记夹 Mark clip	终端固定件 End clamp	补偿端板 Compensation end plate
JUK1-1.5-GY JUK1-1.5PE	G-JUT1-1.5/2.5B --	JFB2-1.5 -- JFB3-1.5 -- JFB10-1.5 --	--	--	JAP --	ZB4 --	KLM-A --	E/1 --	--
JUK1-2.5-GY JUK1-2.5PE	G-JUT1-2.5/10 --	JFB2-2.5 -- JFB3-2.5 -- JFB10-2.5 --	JEB2-2.5 -- JEB3-2.5 -- JEB10-2.5 --	JS-K --	JAP --	ZB5 --	KLM-A --	E/1 --	--
JUK1-2.5B-GY JUK1-2.5B-PE	G-JUT1-1.5/2.5B --	JFB2-4 -- JFB3-4 -- JFB10-4 --	JEB2-4 -- JEB3-4 -- JEB10-4 --	JS-KK3 --	JAP --	ZB6 --	KLM-A --	E/1 --	--
JUK1-2.5/2-GY JUT1-2.5/2L-GY	G-JUT1-2.5/4 --	JFB2-2.5 -- JFB3-2.5 -- JFB10-2.5 --	JEB2-2.5 -- JEB3-2.5 -- JEB10-2.5 --	JS-KK3 --	--	--	--	ZB5 --	DG-JUT1-2.5/4 -- DP-JUT1-2.5/4 --
JUK1-2.5/2Q-GY	G-JUT1-2.5/4Q --	JFBN2-2.5 -- JFBN3-2.5 -- JFBN10-2.5 --	JEB2-2.5 -- JEB3-2.5 -- JEB10-2.5 --	JS-KK3 --	--	--	--	ZB5 --	DP-JUT1-2.5/4Q --
JUK1-4-GY JUK1-4PE	G-JUT1-2.5/10 --	JFB2-4 -- JFB3-4 -- JFB10-4 --	JEB2-4 -- JEB3-4 -- JEB10-4 --	JS-K --	JAP --	ZB6 --	KLM-A --	E/1 --	--
JUK1-4/2-GY	G-JUT1-2.5/4 --	JFB2-4 -- JFB3-4 -- JFB10-4 --	JEB2-4 -- JEB3-4 -- JEB10-4 --	JS-KK3 --	--	--	--	ZB6 --	DG-JUT1-2.5/4 -- DP-JUT1-2.5/4 --
JUK1-4RD	--	--	JEB2-6 -- JEB3-6 -- JEB10-6 --	--	--	ZB8 --	--	--	--
JUK1-6-GY JUK1-6PE	G-JUT1-2.5/10 --	JFB2-6 -- JFB3-6 -- JFB10-6 --	JEB2-6 -- JEB3-6 -- JEB10-6 --	JS-K --	JAP --	ZB8 --	KLM-A --	E/1 --	--
JUK1-6S-GY	G-JUT1-6S --	JFB10-6S/S -- JFB10-6S/L --	JEB2-6 -- JEB3-6 -- JEB10-6 --	--	JAP/6S --	ZB8 --	--	--	--
JUK1-10-GY JUK1-10PE	G-JUT1-2.5/10 --	JFB2-10 -- JFB3-10 -- JFB10-10 --	JEB2-10 -- JEB3-10 -- JEB10-10 --	JSK --	JAP --	ZB10 --	KLM-A --	E/1 --	--
JUK1-16-GY JUK1-16PE	G-JUT1-16 --	JFB2-16 -- JFB3-16 -- JFB10-16 --	JEB2-16 -- JEB3-16 -- JEB10-16 --	JSK --	JAP --	ZB12 --	KLM-A --	E/1 --	--

JUK1

产品型号 Product model	端板 End plate	中心联络件 Central adaptor	边插式联络件 Side adaptor	绝缘隔片 Insulating spacer	分组隔片 Grouping partition	标记条 Mark strip	标记夹 Mark clip	终端固定件 End clamp	补偿端板 Compensation end plate
JUK1-35-GY JUK1-35PE	--	JFB2-35 -- JFB3-35 -- JFB10-35 --	JEB2-35 -- JEB3-35 -- JEB10-35 --	JS-K --	--	ZB16 --	KLM-A --	E/1 --	--
JUK1-50PE	--	JFB2-50 -- JFB3-50 -- JFB10-50 --	JFB2-50 -- JFB3-50 -- JFB10-50 --	--	--	ZB16 --	--	E/1 --	--

JUK1

螺钉式接线端子

Screw terminal block

JUT2 SERIES



JUT2

采用PA66 V0级高分子材料外壳, 及全新设计的紧凑型外观,
适用于对空间有较高要求的场景。

PA66 V0-class polymer material shell and brand new designed compact outlook,
suitable for scenarios with compact space requirements.

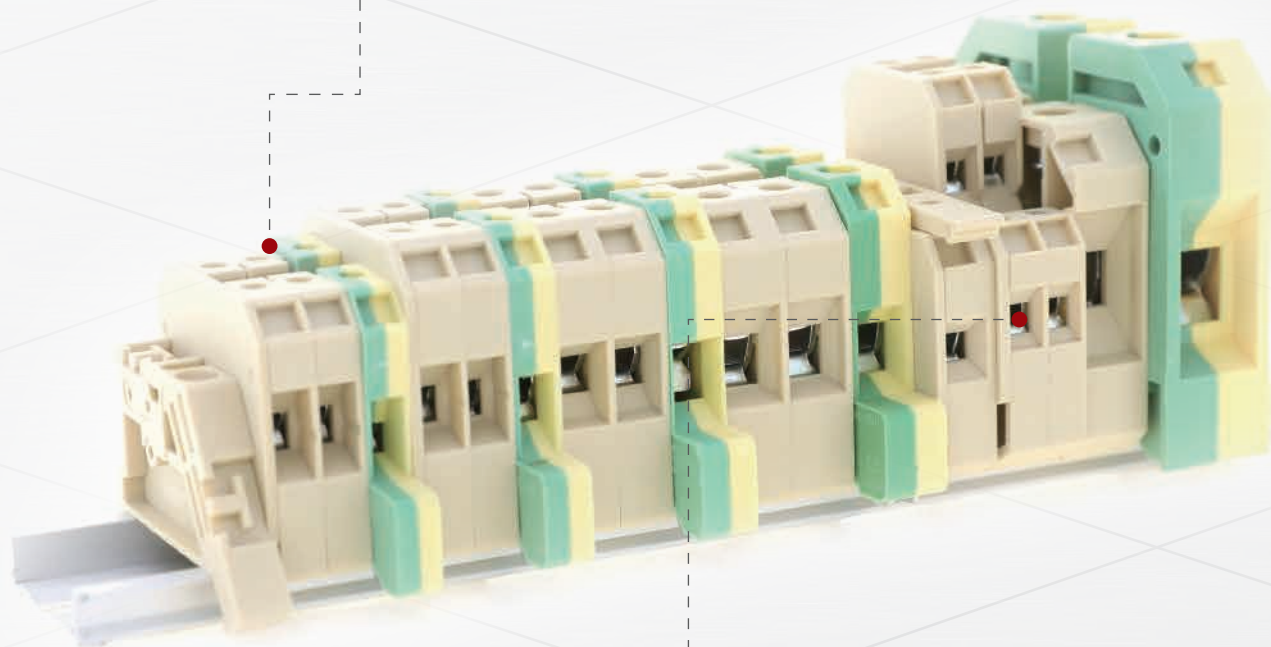

优化了黄铜导电片与法兰结构的锁线框的体积, 在具备防松动、接线面积大、温升稳定的情况下, 满足导电性能。
Optimized the volume of the fixing frame for the brass conductive plate and flange structure, ensuring electrical conductivity while providing anti-loosening, large wiring area, and stable temperature rise.

Screw terminal block-JUT2 series 螺钉-JUT2系列

JUT2

产品符合标准 Product complies with the standards

尺寸信息(导轨安装后) Size information

电气参数 Electrical parameters

额定横截面 (mm²) / AWG / 剥线长度 (mm)
Rated cross-section / AWG / Stripping length

描述 Description 颜色 Color

接线端子 Terminal block ● 米黄色 (CM)
● 黄+绿色 (PE)

端板 End plate ● 米黄色 (CM)

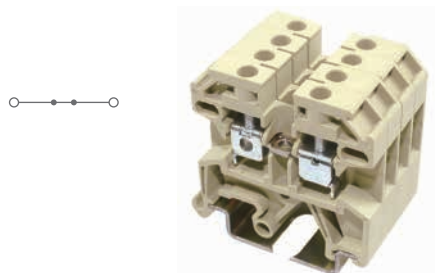

JUT2-2.5-CM
直通式接线端子
Feed-through terminal block

产品参数 Parameters

IEC60947-7-1 UL 1059 GB 14048.7.1



宽度 (W)	高度 (H)	深度 (D)	深度 (D) _└
6.2	41.5	42.5	50.0

IEC电压 (V)	IEC电流 (A)	UL电压 (V)	UL电流 (A)
800	24	--	--

额定横截面 (mm ²) (Rated cross-section)	AWG	剥线长度 (Stripping length)
2.5	24-12	10

订货信息 Ordering information

类型 Type	订货号 Order number
JUT2-2.5-CM	

G-JUT2-2.5

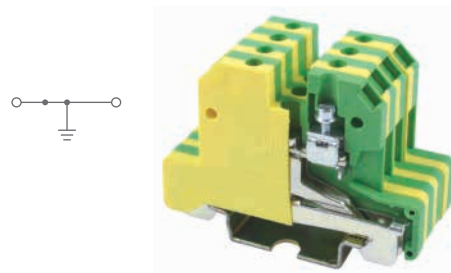

JUT2-2.5PE
接地端子
Ground terminal block

产品参数 Parameters

IEC60947-7-2 GB 14048.7.2



宽度 (W)	高度 (H)	深度 (D)	深度 (D) _└
6.2	39.1	42.5	50.0

IEC电压 (V)	IEC电流 (A)	UL电压 (V)	UL电流 (A)
--	--	--	--

额定横截面 (mm ²) (Rated cross-section)	AWG	剥线长度 (Stripping length)
2.5	24-12	10

订货信息 Ordering information

类型 Type	订货号 Order number
JUT2-2.5PE	

JUT2-2.5PE

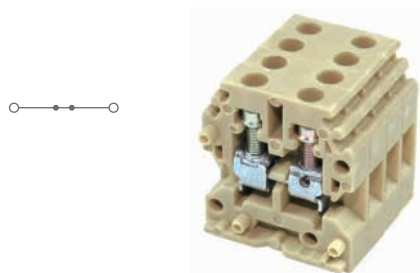

JUT2-2.5E-CM
微型接线端子
Miniature terminal block

产品参数 Parameters

IEC60947-7-1 UL 1059 GB 14048.7.1



宽度 (W)	高度 (H)	深度 (D)	深度 (D) _└
5.0	22.5	25.0	--

IEC电压 (V)	IEC电流 (A)	UL电压 (V)	UL电流 (A)
380	24	--	--

额定横截面 (mm ²) (Rated cross-section)	AWG	剥线长度 (Stripping length)
2.5	24-12	9

订货信息 Ordering information

类型 Type	订货号 Order number
JUT2-2.5E-CM	

G-JUT2-2.5E

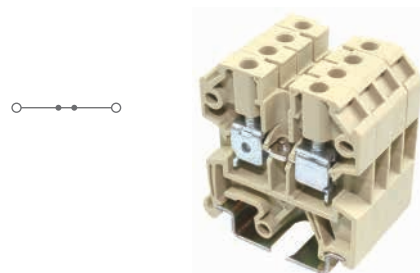

JUT2-4-CM
直通式接线端子
Feed-through terminal block

产品参数 Parameters

IEC60947-7-1 UL 1059 GB 14048.7.1



宽度 (W)	高度 (H)	深度 (D)	深度 (D) _└
6.5	42.0	47.5	55.0

IEC电压 (V)	IEC电流 (A)	UL电压 (V)	UL电流 (A)
800	32	--	--

额定横截面 (mm ²) (Rated cross-section)	AWG	剥线长度 (Stripping length)
4	24-10	10

订货信息 Ordering information

类型 Type	订货号 Order number
JUT2-4-CM	

G-JUT2-4/10

Screw terminal block-JUT2 series

螺钉-JUT2系列

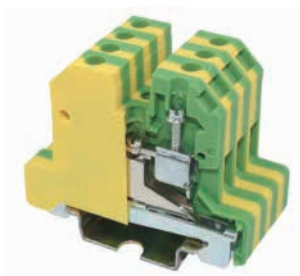

JUT2-4PE
接地端子
Ground terminal block

产品参数 Parameters

IEC60947-7-2		GB 14048.7.2	
宽度 (W)	高度 (H)	深度 (D)	深度 (D) \lrcorner
6.8	40.3	47.2	55.2
IEC电压 (V)	IEC电流 (A)	UL电压 (V)	UL电流 (A)
--	--	--	--
额定横截面 (mm ²) (Rated cross-section)	AWG	剥线长度 (Stripping length)	
4	24-10	10	

订货信息 Ordering information

类型 Type	订货号 Order number
JUT2-4PE	



JUT2-4K-CM
刀闸分断端子
Knife disconnect terminal block

产品参数 Parameters

IEC60947-7-1		GB 14048.7.1	
宽度 (W)	高度 (H)	深度 (D)	深度 (D) \lrcorner
6.5	46.0	38.0	45.5
IEC电压 (V)	IEC电流 (A)	UL电压 (V)	UL电流 (A)
250	10	--	--
额定横截面 (mm ²) (Rated cross-section)	AWG	剥线长度 (Stripping length)	
4	24-10	10	

订货信息 Ordering information

类型 Type	订货号 Order number
JUT2-4K-CM	

G-JUT2-4K

JUT2

产品符合标准 Product complies with the standards

尺寸信息 (导轨安装后) Size information

电气参数 Electrical parameters

额定横截面 (mm²) / AWG / 剥线长度 (mm)
Rated cross-section / AWG / Stripping length

描述 Description	颜色 Color
接线端子 Terminal block	● 米黄色 (CM) ● 黄+绿色 (PE)
端板 End plate	● 米黄色 (CM)



JUT2-4/2-CM
双层接线端子 两进两出
Two layers terminal block-two input two output

产品参数 Parameters

IEC60947-7-1		UL 1059		GB 14048.7.1	
宽度 (W)	高度 (H)	深度 (D)	深度 (D) \lrcorner		
6.2	54.0	60.0	67.5		
IEC电压 (V)	IEC电流 (A)	UL电压 (V)	UL电流 (A)		
500	32	--	--		
额定横截面 (mm ²) (Rated cross-section)	AWG	剥线长度 (Stripping length)			
4	24-10	10			

订货信息 Ordering information

类型 Type	订货号 Order number
JUT2-4/2-CM	

G-JUT2-4/2

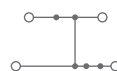

JUT2-4/2L-CM
双层接线端子 (带电位分配) 两进两出
Two layers terminal block (with potential distribution)-two input two output

产品参数 Parameters

IEC60947-7-1		UL 1059		GB 14048.7.1	
宽度 (W)	高度 (H)	深度 (D)	深度 (D) \lrcorner		
6.2	54.0	60.0	67.5		
IEC电压 (V)	IEC电流 (A)	UL电压 (V)	UL电流 (A)		
500	32	--	--		
额定横截面 (mm ²) (Rated cross-section)	AWG	剥线长度 (Stripping length)			
4	24-10	10			

订货信息 Ordering information

类型 Type	订货号 Order number
JUT2-4/2L-CM	

G-JUT2-4/2

产品符合标准 Product complies with the standards

尺寸信息 (导轨安装后) Size information

电气参数 Electrical parameters

额定横截面 (mm²) / AWG / 剥线长度 (mm)
Rated cross-section / AWG / Stripping length

描述 Description	颜色 Color
接线端子 Terminal block	● 米黄色 (CM) ● 黄+绿色 (PE)
端板 End plate	● 米黄色 (CM)

Screw terminal block-JUT2 series 螺钉-JUT2系列

JUT2

产品符合标准 Product complies with the standards

尺寸信息(导轨安装后) Size information

电气参数 Electrical parameters

额定横截面 (mm²) / AWG / 剥线长度 (mm)
Rated cross-section / AWG / Stripping length

描述 Description 颜色 Color

接线端子 Terminal block ● 米黄色 (CM)
● 黄+绿色 (PE)

端板 End plate ● 米黄色 (CM)



JUT2-4RD-CM
悬臂式保险丝端子
Cantilever fuse terminal block

产品参数 Parameters

IEC60947-7-1 UL 1059 GB 14048.7.1



宽度 (W)	高度 (H)	深度 (D)	深度 (D) ↘
8.0	58.0	44.0	51.5
IEC电压 (V)	IEC电流 (A)	UL电压 (V)	UL电流 (A)
AC 500	--	--	--

额定横截面 (mm ²) (Rated cross-section)	AWG	剥线长度 (Stripping length)
4	24-10	10

订货信息 Ordering information

类型 Type 订货号 Order number
JUT2-4RD-CM

G-JUT2-4RD



JUT2-6-CM
直通式接线端子
Feed-through terminal block

产品参数 Parameters

IEC60947-7-1 UL 1059 GB 14048.7.1



宽度 (W)	高度 (H)	深度 (D)	深度 (D) ↘
8.0	42.0	47.5	55.0
IEC电压 (V)	IEC电流 (A)	UL电压 (V)	UL电流 (A)
800	32	--	--

额定横截面 (mm ²) (Rated cross-section)	AWG	剥线长度 (Stripping length)
6	24-8	11

订货信息 Ordering information

类型 Type 订货号 Order number
JUT2-6-CM

G-JUT2-4/10



JUT2-6PE
接地端子
Ground terminal block

产品参数 Parameters

IEC60947-7-2 GB 14048.7.2



宽度 (W)	高度 (H)	深度 (D)	深度 (D) ↘
8.0	40.7	47.7	55.2
IEC电压 (V)	IEC电流 (A)	UL电压 (V)	UL电流 (A)
--	--	--	--

额定横截面 (mm ²) (Rated cross-section)	AWG	剥线长度 (Stripping length)
6	24-8	11

订货信息 Ordering information

类型 Type 订货号 Order number
JUT2-6PE

端板 End plate ● 米黄色 (CM)



JUT2-6S1-CM
分断测试端子
Disconnection test terminal block

产品参数 Parameters

IEC60947-7-1 GB 14048.7.1



宽度 (W)	高度 (H)	深度 (D)	深度 (D) ↘
8.0	65.0	48.2	55.7
IEC电压 (V)	IEC电流 (A)	UL电压 (V)	UL电流 (A)
--	--	--	--

额定横截面 (mm ²) (Rated cross-section)	AWG	剥线长度 (Stripping length)
6	24-8	11

订货信息 Ordering information

类型 Type 订货号 Order number
JUT2-6S1-CM

G-JUT2-6S1

Screw terminal block-JUT2 series

螺钉-JUT2系列

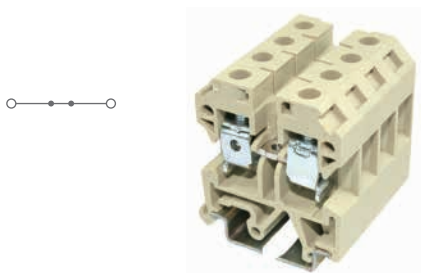

JUT2-10-CM
直通式接线端子
Feed-through terminal block

产品参数 Parameters

IEC60947-7-1 UL 1059 GB 14048.7.1



宽度 (W)	高度 (H)	深度 (D)	深度 (D) \lrcorner
10.0	42.0	47.5	55.0

IEC电压 (V)	IEC电流 (A)	UL电压 (V)	UL电流 (A)
800	57	--	--

额定横截面 (mm ²) (Rated cross-section)	AWG	剥线长度 (Stripping length)
10	20-6	12

订货信息 Ordering information

类型 Type	订货号 Order number
JUT2-10-CM	

G-JUT2-4/10

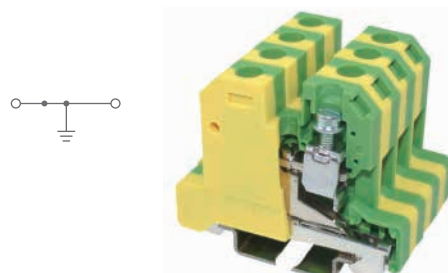

JUT2-10PE
接地端子
Ground terminal block

产品参数 Parameters

IEC60947-7-2 GB 14048.7.2



宽度 (W)	高度 (H)	深度 (D)	深度 (D) \lrcorner
10.0	40.3	47.7	55.2

IEC电压 (V)	IEC电流 (A)	UL电压 (V)	UL电流 (A)
--	--	--	--

额定横截面 (mm ²) (Rated cross-section)	AWG	剥线长度 (Stripping length)
10	20-6	12

订货信息 Ordering information

类型 Type	订货号 Order number
JUT2-10PE	

JUT2-10PE

JUT2

产品符合标准 Product complies with the standards

尺寸信息 (导轨安装后) Size information

电气参数 Electrical parameters

额定横截面 (mm²) / AWG / 剥线长度 (mm)
Rated cross-section / AWG / Stripping length

描述 Description 颜色 Color

接线端子 Terminal block ● 米黄色 (CM)
● 黄+绿色 (PE)

端板 End plate ● 米黄色 (CM)

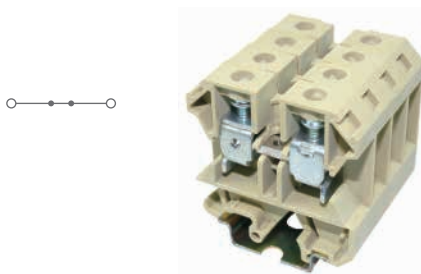

JUT2-16-CM
直通式接线端子
Feed-through terminal block

产品参数 Parameters

IEC60947-7-1 UL 1059 GB 14048.7.1



宽度 (W)	高度 (H)	深度 (D)	深度 (D) \lrcorner
12.0	50.0	53.5	61.0

IEC电压 (V)	IEC电流 (A)	UL电压 (V)	UL电流 (A)
800	76	--	--

额定横截面 (mm ²) (Rated cross-section)	AWG	剥线长度 (Stripping length)
16	12-4	14

订货信息 Ordering information

类型 Type	订货号 Order number
JUT2-16-CM	

G-JUT2-4/10

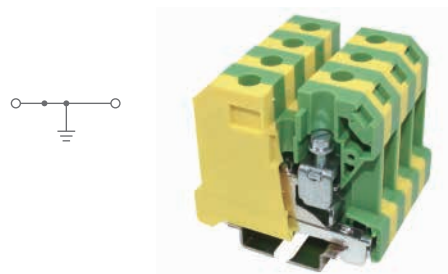

JUT2-16PE
接地端子
Ground terminal block

产品参数 Parameters

IEC60947-7-2 GB 14048.7.2



宽度 (W)	高度 (H)	深度 (D)	深度 (D) \lrcorner
12.2	50.3	54.6	61.5

IEC电压 (V)	IEC电流 (A)	UL电压 (V)	UL电流 (A)
--	--	--	--

额定横截面 (mm ²) (Rated cross-section)	AWG	剥线长度 (Stripping length)
16	12-4	14

订货信息 Ordering information

类型 Type	订货号 Order number
JUT2-16PE	

JUT2-16PE

产品符合标准 Product complies with the standards

尺寸信息 (导轨安装后) Size information

电气参数 Electrical parameters

额定横截面 (mm²) / AWG / 剥线长度 (mm)
Rated cross-section / AWG / Stripping length

描述 Description 颜色 Color

接线端子 Terminal block ● 米黄色 (CM)
● 黄+绿色 (PE)

端板 End plate ● 米黄色 (CM)

Screw terminal block-JUT2 series 螺钉-JUT2系列

JUT2

产品符合标准 Product complies with the standards

尺寸信息(导轨安装后) Size information

电气参数 Electrical parameters

额定横截面 (mm²) / AWG / 剥线长度 (mm)
Rated cross-section / AWG / Stripping length

描述 Description 颜色 Color

接线端子 Terminal block ● 米黄色 (CM)
● 黄+绿色 (PE)

端板 End plate ● 米黄色 (CM)

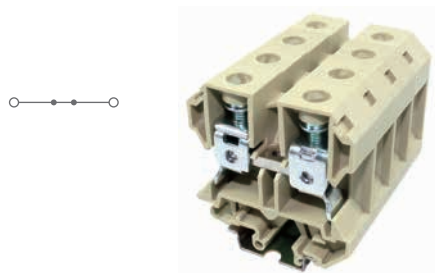

JUT2-35-CM
直通式接线端子
Feed-through terminal block

产品参数 Parameters

IEC60947-7-1 UL 1059 GB 14048.7.1



宽度 (W)	高度 (H)	深度 (D)	深度 (D) _└
18.0	58.0	63.5	71.0

IEC电压 (V)	IEC电流 (A)	UL电压 (V)	UL电流 (A)
800	125	--	--

额定横截面 (mm ²) (Rated cross-section)	AWG	剥线长度 (Stripping length)
35	18-0	20

订货信息 Ordering information

类型 Type	订货号 Order number
JUT2-35-CM	

G-JUT2-35

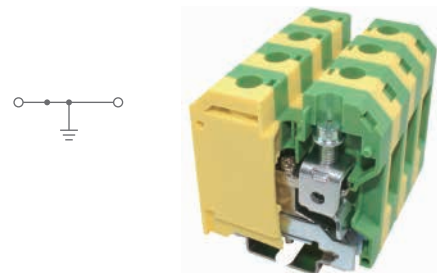

JUT2-35PE
接地端子
Ground terminal block

产品参数 Parameters

IEC60947-7-2 GB 14048.7.2



宽度 (W)	高度 (H)	深度 (D)	深度 (D) _└
18.0	58.0	63.5	71.0

IEC电压 (V)	IEC电流 (A)	UL电压 (V)	UL电流 (A)
--	--	--	--

额定横截面 (mm ²) (Rated cross-section)	AWG	剥线长度 (Stripping length)
35	18-0	20

订货信息 Ordering information

类型 Type	订货号 Order number
JUT2-35PE	

JUT2-35PE

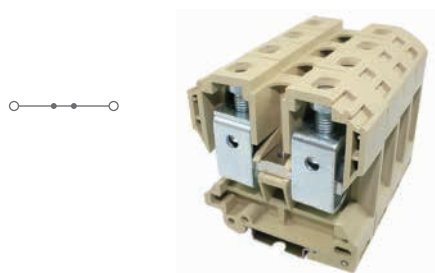

JUT2-70-CM
直通式接线端子
Feed-through terminal block

产品参数 Parameters

IEC60947-7-1 UL 1059 GB 14048.7.1



宽度 (W)	高度 (H)	深度 (D)	深度 (D) _└
22.0	75.0	80.0	87.5

IEC电压 (V)	IEC电流 (A)	UL电压 (V)	UL电流 (A)
800	192	--	--

额定横截面 (mm ²) (Rated cross-section)	AWG	剥线长度 (Stripping length)
70	2-2/0	20

订货信息 Ordering information

类型 Type	订货号 Order number
JUT2-70-CM	

G-JUT2-70

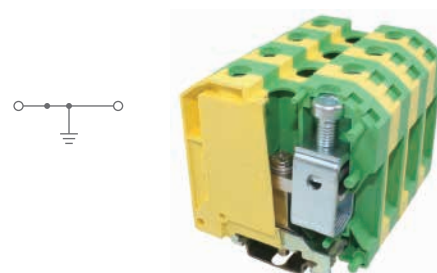

JUT2-70PE
接地端子
Ground terminal block

产品参数 Parameters

IEC60947-7-2 GB 14048.7.2



宽度 (W)	高度 (H)	深度 (D)	深度 (D) _└
22.0	75.5	80.0	87.5

IEC电压 (V)	IEC电流 (A)	UL电压 (V)	UL电流 (A)
--	--	--	--

额定横截面 (mm ²) (Rated cross-section)	AWG	剥线长度 (Stripping length)
70	2-2/0	20

订货信息 Ordering information

类型 Type	订货号 Order number
JUT2-70PE	

JUT2-70PE

JUT2 SERIES

产品附件

Product accessory

End plate 端板

适用于GY型号产品
Applicable to GY model products



G-JUT2-2.5



DP-JUT2-4/2



G-JUT2-4RD



G-JUT2-6S1

JUT2



G-JUT2-16



DP-JUT2-35

Grouping partition 分组隔板

Insulating spacer 绝缘隔片



TW



TW2.5



TW4/10



ST2.5/35

Central adaptor 中心联络件

Panel mark 板式标记条

全系产品通用
Compatible with all models



JQ



DEK5

End clamp 终端固定件



E/2

全系产品通用
Compatible with all models



E/4

Mark clip 标记夹

全系产品通用
Compatible with all models



配合终端固定件使用，
除E/6A, E/6B, E/8, E/2外，
其它的型号可以使用
Except for models E/6A, E/6B, E/8,
and E/2,
all other models can be used in
conjunction with end clamp.

KLM-A

JUT2 SERIES

产品附件

Product accessory

产品型号 Product model	端板 End plate	分组隔片 Grouping partition	绝缘隔片 Insulating spacer	中心联络件 Central adaptor
JUT2-2.5-CM JUT2-2.5PE	G-JUT2-2.5 --	TW2.5 --	ST2.5/35 --	JQ2-2.5 -- JQ3-2.5 -- JQ10-2.5 --
JUT2-2.5E-CM	G-JUT2-2.5E --	--	--	--
JUT2-4-CM JUT2-4PE	G-JUT2-4/10 --	TW4/10 --	ST2.5/35 --	JQ2-4 -- JQ3-4 -- JQ10-4 --
JUT2-4K-CM	G-JUT2-4K --	TW-4K --	--	--
JUT2-4/2-CM JUT2-4/2L-CM	G-JUT2-4/2 --	--	--	JQ2-4/2 -- JQ3-4/2 -- JQ10-4/2 --
JUT2-4RD-CM	G-JUT2-4RD --	--	--	--
JUT2-6-CM JUT2-6PE	G-JUT2-4/10 --	TW4/10 --	ST2.5/35 --	JQ2-6 -- JQ3-6 -- JQ10-6 --
JUT2-6S1-CM	G-JUT2-6S1 --	TW-6S1 --	ST-6S1 --	JQ2-6 -- JQ3-6 -- JQ10-6 --
JUT2-10-CM JUT2-10PE	G-JUT2-4/10 --	TW4/10 --	ST2.5/35 --	JQ2-10 -- JQ3-10 -- JQ10-10 --
JUT2-16-CM JUT2-16PE	G-JUT2-16 --	TW16 --	ST2.5/35 --	JQ2-16 -- JQ3-16 -- JQ10-16 --
JUT2-35-CM JUT2-35PE	G-JUT2-35 --	TW-35 --	ST2.5/35 --	JQ2-35 -- JQ3-35 -- JQ10-35 --
JUT2-70-CM JUT2-70PE	G-JUT2-70 --	--	--	--

JUT2

大电流接线端子

Bigger ampere rating terminal block

JUT10 SERIES

采用PA66 V0级高分子材料外壳和高纯度铝压线框，
高阻燃等级杜绝火灾隐患。

Shell with PA66 V0 class polymer material and high-quality aluminum wire frame, meanwhile high flame retardant rating to eliminate fire hazards.

JUT10

铝载流体耐腐蚀性强、质量轻、性价比高；
该产品分：50、95、150、240等最大接线容量。

Aluminum current carrier has strong corrosion resistance, light weight, and high cost-effectiveness; This product including maximum wiring capacities of 50, 95, 150, 240, etc.



产品采用内六角螺钉设计，结构小巧，电流最大可达到
400A产品广泛用于配电设施、变压器等领域。

The product using an internal hexagonal screw design, with a compact structure and a maximum current of 400A. It is widely used in power distribution facilities, transformers and other application.

Bigger ampere rating terminal block-JUT10 series

大电流-JUT10系列

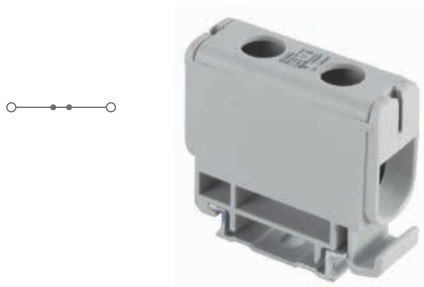

JUT10-50-GY
螺式接线端子
Screw terminal block

产品参数 Parameters

IEC60947-7-1 GB 14048.7.1



宽度 (W)	高度 (H)	深度 (D)	深度 (D) \searrow
17.7	51.2	45.3	--
IEC电压 (V)	IEC电流 (A)	UL电压 (V)	UL电流 (A)
1000	160	--	--
接线容量 (mm ²) (Wiring capacity)	AWG	剥线长度 (Stripping length)	
16~50	--	18	

订货信息 Ordering information

类型 Type	订货号 Order number
JUT10-50-GY	
JUT10-50-BE	
JUT10-50-PE	

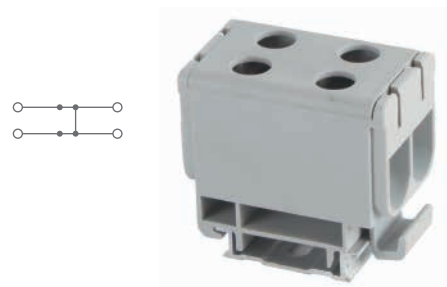

JUT10-50/2-GY
螺式接线端子
Screw terminal block

产品参数 Parameters

IEC60947-7-1 GB 14048.7.1



宽度 (W)	高度 (H)	深度 (D)	深度 (D) \searrow
29.8	49.2	45.3	--
IEC电压 (V)	IEC电流 (A)	UL电压 (V)	UL电流 (A)
1000	160	--	--
接线容量 (mm ²) (Wiring capacity)	AWG	剥线长度 (Stripping length)	
16~50	--	18	

订货信息 Ordering information

类型 Type	订货号 Order number
JUT10-50/2-GY	
JUT10-50/2-BE	
JUT10-50/2-PE	

产品符合标准 Product complies with the standards

尺寸信息 (导轨安装后) Size information

电气参数 Electrical parameters

接线容量 (mm²) / AWG / 剥线长度 (mm)
Wiring capacity / AWG / Stripping length (mm)

描述 Description	颜色 Color
接线端子 Terminal block	<ul style="list-style-type: none"> ● 灰色 (GY) ● 蓝色 (BE) ● 黄+绿色 (PE)

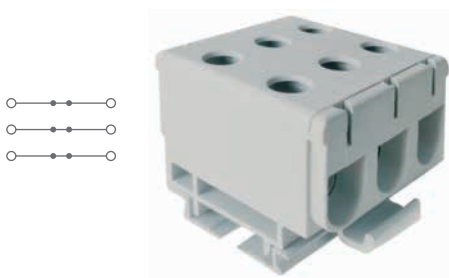

JUT10-50/3-GY
螺式接线端子
Screw terminal block

产品参数 Parameters

IEC60947-7-1 GB 14048.7.1



宽度 (W)	高度 (H)	深度 (D)	深度 (D) \searrow
49.6	51.0	43.0	--
IEC电压 (V)	IEC电流 (A)	UL电压 (V)	UL电流 (A)
1000	160	--	--
接线容量 (mm ²) (Wiring capacity)	AWG	剥线长度 (Stripping length)	
16~50	--	18	

订货信息 Ordering information

类型 Type	订货号 Order number
JUT10-50/3-GY	
JUT10-50/3-BE	
JUT10-50/3-PE	

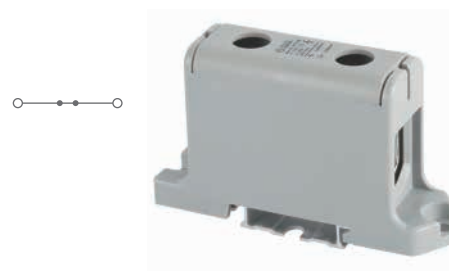

JUT10-95-GY
螺式接线端子
Screw terminal block

产品参数 Parameters

IEC60947-7-1 GB 14048.7.1



宽度 (W)	高度 (H)	深度 (D)	深度 (D) \searrow
42.0	89.0	51.5	--
IEC电压 (V)	IEC电流 (A)	UL电压 (V)	UL电流 (A)
1000	245	--	--
接线容量 (mm ²) (Wiring capacity)	AWG	剥线长度 (Stripping length)	
16~95	--	25	

订货信息 Ordering information

类型 Type	订货号 Order number
JUT10-95-GY	
JUT10-95-BE	
JUT10-95-PE	

产品符合标准 Product complies with the standards

尺寸信息 (导轨安装后) Size information

电气参数 Electrical parameters

接线容量 (mm²) / AWG / 剥线长度 (mm)
Wiring capacity / AWG / Stripping length (mm)

描述 Description	颜色 Color
接线端子 Terminal block	<ul style="list-style-type: none"> ● 灰色 (GY) ● 蓝色 (BE) ● 黄+绿色 (PE)

JUT10

Bigger ampere rating terminal block-JUT10 series 大电流-JUT10系列



JUT10-95/2-GY
螺纹式接线端子
Screw terminal block

产品参数 Parameters

IEC60947-7-1 GB 14048.7.1



宽度 (W)	高度 (H)	深度 (D)	深度 (D) ↙
42.0	89.0	51.5	--

IEC电压 (V)	IEC电流 (A)	UL电压 (V)	UL电流 (A)
1000	245	--	--

接线容量 (mm ²) (Wiring capacity)	AWG	剥线长度 (Stripping length)
16~95	--	25

订货信息 Ordering information

类型 Type	订货号 Order number
JUT10-95/2-GY	
JUT10-95/2-BE	
JUT10-95/2-PE	



JUT10-150-GY
螺纹式接线端子
Screw terminal block

产品参数 Parameters

IEC60947-7-1 GB 14048.7.1



宽度 (W)	高度 (H)	深度 (D)	深度 (D) ↙
28.6	98.0	60.5	--

IEC电压 (V)	IEC电流 (A)	UL电压 (V)	UL电流 (A)
1000	320	--	--

接线容量 (mm ²) (Wiring capacity)	AWG	剥线长度 (Stripping length)
50~150	--	30

订货信息 Ordering information

类型 Type	订货号 Order number
JUT10-150-GY	
JUT10-150-BE	
JUT10-150-PE	

JUT10

产品符合标准 Product complies with the standards

尺寸信息 (导轨安装后) Size information

电气参数 Electrical parameters

接线容量 (mm²) / AWG / 剥线长度 (mm)
Wiring capacity / AWG / Stripping length (mm)

描述 Description	颜色 Color
接线端子 Terminal block	● 灰色 (GY) ● 蓝色 (BE) ● 黄+绿色 (PE)



JUT10-240-GY
螺纹式接线端子
Screw terminal block

产品参数 Parameters

IEC60947-7-1 GB 14048.7.1



宽度 (W)	高度 (H)	深度 (D)	深度 (D) ↙
37.0	130.0	66.0	--

IEC电压 (V)	IEC电流 (A)	UL电压 (V)	UL电流 (A)
1000	425	--	--

接线容量 (mm ²) (Wiring capacity)	AWG	剥线长度 (Stripping length)
95~240	--	42

订货信息 Ordering information

类型 Type	订货号 Order number
JUT10-240-GY	
JUT10-240-BE	
JUT10-240-PE	

产品符合标准 Product complies with the standards

尺寸信息 (导轨安装后) Size information

电气参数 Electrical parameters

接线容量 (mm²) / AWG / 剥线长度 (mm)
Wiring capacity / AWG / Stripping length (mm)

描述 Description	颜色 Color
接线端子 Terminal block	● 灰色 (GY) ● 蓝色 (BE) ● 黄+绿色 (PE)

JUT10 SERIES

产品附件

Product accessory

End clamp 终端固定件

全系产品通用
Compatible with all models



E/3

Mark clip 标记夹

全系产品通用
Compatible with all models



KLM-A

JUT10

产品型号 Product model	操作工具 Operating tools
JUT10-50-GY	内六角扳手 5#
JUT10-50/2-GY	内六角扳手 5#
JUT10-50/3-GY	--
JUT10-95-GY	--

产品型号 Product model	操作工具 Operating tools
JUT10-95/2-GY	内六角扳手 6#
JUT10-150-GY	内六角扳手 8#
JUT10-240-GY	内六角扳手 10#

分线端子

Distribution terminal block

JUT11 SERIES

采用PA66 V0级高分子外壳和高纯度黄铜压线框，
独有的透明开孔PC盖子具备可视操作功能。
Shell with PA66 V0 grade polymer and high-quality brass wire frame,
the unique transparent perforated PC cover has visual operation function.

JUT11

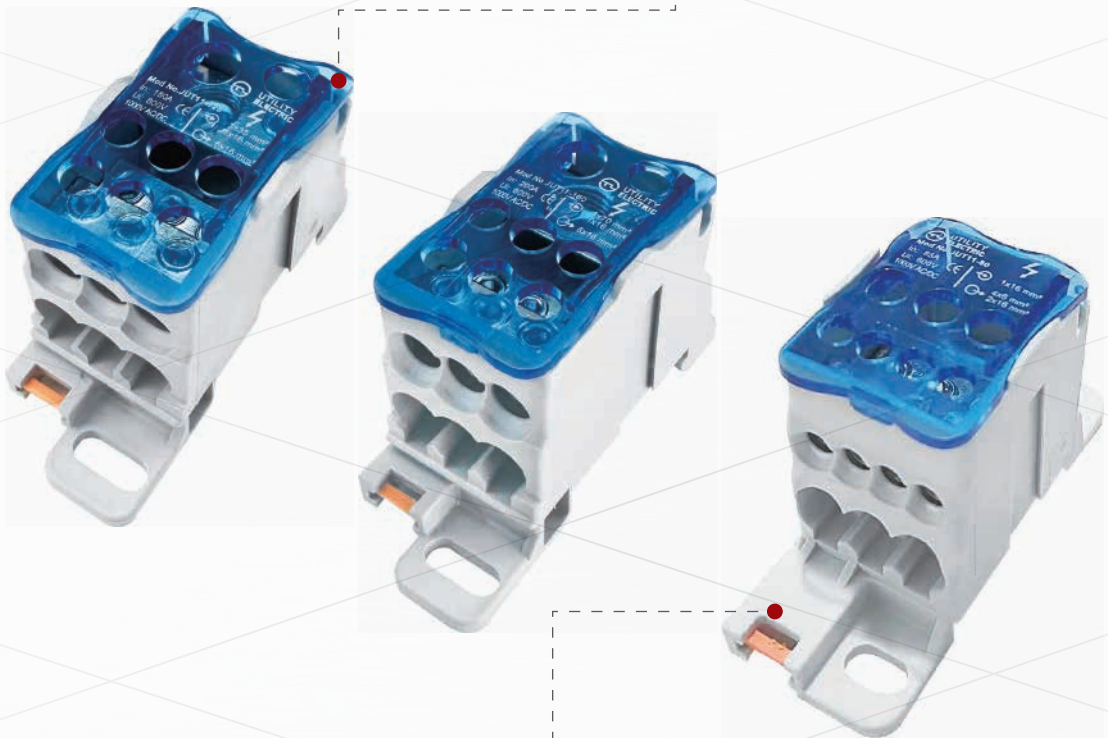

产品采用内六角螺钉设计，结构小巧，可实现一进多出
不同接线规格的功能，电流最大可达到500A，产品广泛用于
配电设施、变压器等领域。

The product Using an internal hexagonal screw design, with a compact structure
that can achieve different wiring specifications for one input and multiple output.
The maximum current can reach 500A, and the product is widely used in distribution
facilities, transformers, and other applications.

Distribution terminal block-JUT11 series 分线端子-JUT11系列



JUT11-80-BE
分线端子
Distribution terminal block

产品参数 Parameters

IEC60947-7-1



IEC电压 (V)	IEC电流 (A)	UL电压 (V)	UL电流 (A)
1000	80	600	85
工频耐压 (kV)		浪涌电压 (kV)	
Power frequency withstand voltage		Surge voltage	
4		8	

输入 & 输出 Input & Output

横截面 Cross-section	数量 Quantity
6~16mm ²	3
剥线长度 Strip length	最大锁紧扭力 Max locking torque
12mm	M6 (3N.m/16mm ²)
横截面 Cross-section	数量 Quantity
2.5~6mm ²	4
剥线长度 Strip length	最大锁紧扭力 Max locking torque
10mm	M5 (2N.m/6mm ²)



JUT11-125-BE
分线端子
Distribution terminal block

产品参数 Parameters

IEC60947-7-1



IEC电压 (V)	IEC电流 (A)	UL电压 (V)	UL电流 (A)
1000	125	600	150
工频耐压 (kV)		浪涌电压 (kV)	
Power frequency withstand voltage		Surge voltage	
4		8	

输入 & 输出 Input & Output

横截面 Cross-section	数量 Quantity
10~35mm ²	1
剥线长度 Strip length	最大锁紧扭力 Max locking torque
15mm	M10 (10N.m/35mm ²)
横截面 Cross-section	数量 Quantity
2.5~16mm ²	7
剥线长度 Strip length	最大锁紧扭力 Max locking torque
11mm	M6 (3N.m/16mm ²)

产品符合标准 Product complies with the standards

电气参数 Electrical parameters

工频耐压/浪涌电压
Power frequency withstand voltage/Surge voltage

输入 Input

输出 Output

JUT11

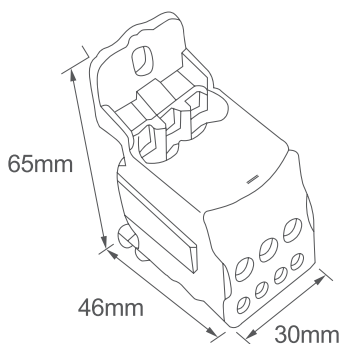

安装孔距 Mounting Holes: 54mm

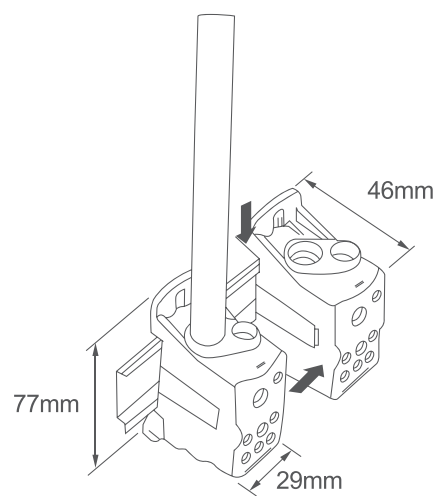

安装孔距 Mounting Holes: 64mm

Distribution terminal block-JUT11 series 分线端子-JUT11系列



JUT11-160-BE
分线端子

Distribution terminal block

产品参数 Parameters

产品符合标准 Product complies with the standards

IEC60947-7-1



电气参数 Electrical parameters

IEC电压 (V)	IEC电流 (A)	UL电压 (V)	UL电流 (A)
1000	160	600	200

工频耐压/浪涌电压

Power frequency withstand voltage/Surge voltage

工频耐压 (kV)	浪涌电压 (kV)
4	8

Power frequency withstand voltage

Surge voltage

4

8

输入 & 输出 Input & Output

输入 Input

横截面 Cross-section	数量 Quantity
10~70mm ²	1

10~70mm²

1

剥线长度 Strip length

最大锁紧扭力 Max locking torque

15mm

M12 (14N.m/70mm²)

输出 Output

横截面 Cross-section	数量 Quantity
2.5~16mm ²	7

2.5~16mm²

7

剥线长度 Strip length

最大锁紧扭力 Max locking torque

11mm

M6 (3N.m/16mm²)



JUT11-250-BE
分线端子

Distribution terminal block

产品参数 Parameters

IEC60947-7-1



IEC电压 (V)	IEC电流 (A)	UL电压 (V)	UL电流 (A)
1000	250	600	255

工频耐压 (kV)

Power frequency withstand voltage

4

浪涌电压 (kV)

Surge voltage

8

输入 & 输出 Input & Output

横截面 Cross-section	数量 Quantity
35~120mm ²	1

35~120mm²

1

剥线长度 Strip length

最大锁紧扭力 Max locking torque

24mm

M16 (25N.m/120mm²)

横截面 Cross-section	数量 Quantity
2.5~35mm ²	2

2.5~35mm²

2

剥线长度 Strip length

最大锁紧扭力 Max locking torque

12mm

M10 (10N.m/35mm²)

横截面 Cross-section	数量 Quantity
2.5~16mm ²	5

2.5~16mm²

5

剥线长度 Strip length

最大锁紧扭力 Max locking torque

10mm

M8 (6N.m/16mm²)

横截面 Cross-section	数量 Quantity
2.5~10mm ²	4

2.5~10mm²

4

剥线长度 Strip length

最大锁紧扭力 Max locking torque

12mm

M6 (3N.m/10mm²)

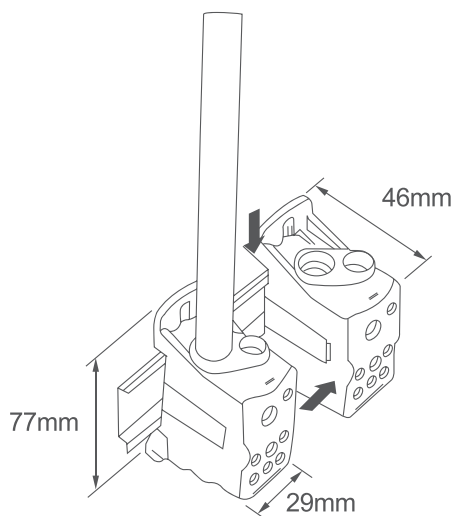

安装孔距 Mounting Holes: 64mm

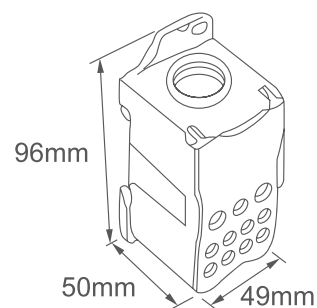

安装孔距 Install Aperture: 85×29mm

Distribution terminal block-JUT11 series

分线端子-JUT11系列



JUT11-400-BE
分线端子
Distribution terminal block

产品参数 Parameters

产品符合标准 Product complies with the standards

IEC60947-7-1



电气参数 Electrical parameters

IEC电压 (V)	IEC电流 (A)	UL电压 (V)	UL电流 (A)
1000	400	600	335

工频耐压/浪涌电压
Power frequency withstand voltage/Surge voltage

工频耐压 (kV) Power frequency withstand voltage	浪涌电压 (kV) Surge voltage
4	8

输入 & 输出 Input & Output

输入 Input

横截面 Cross-section	数量 Quantity
95~185mm ²	1
剥线长度 Strip length	最大锁紧扭力 Max locking torque
24mm	M20 (25N.m/185mm ²)

输出 Output

横截面 Cross-section	数量 Quantity
2.5~35mm ²	2
剥线长度 Strip length	最大锁紧扭力 Max locking torque
12mm	M10 (10N.m/35mm ²)
横截面 Cross-section	数量 Quantity
2.5~16mm ²	5
剥线长度 Strip length	最大锁紧扭力 Max locking torque
10mm	M8 (6N.m/16mm ²)
横截面 Cross-section	数量 Quantity
2.5~10mm ²	4
剥线长度 Strip length	最大锁紧扭力 Max locking torque
12mm	M6 (3N.m/10mm ²)



JUT11-500-BE
分线端子
Distribution terminal block

产品参数 Parameters

IEC60947-7-1



IEC电压 (V)	IEC电流 (A)	UL电压 (V)	UL电流 (A)
1000	500	600	520

工频耐压 (kV)
Power frequency withstand voltage

浪涌电压 (kV)
Surge voltage

4	8
---	---

输入 & 输出 Input & Output

横截面 Cross-section	数量 Quantity
50~185mm ² 柔性母排 Flexible busbar	1
剥线长度 Strip length	最大锁紧扭力 Max locking torque
24mm	M10 (10N.m/ (35/185mm ²))

横截面 Cross-section	数量 Quantity
2.5~35mm ²	2
剥线长度 Strip length	最大锁紧扭力 Max locking torque
12mm	M10 (10N.m/35mm ²)
横截面 Cross-section	数量 Quantity
2.5~16mm ²	5
剥线长度 Strip length	最大锁紧扭力 Max locking torque
10mm	M8 (6N.m/16mm ²)
横截面 Cross-section	数量 Quantity
2.5~10mm ²	4
剥线长度 Strip length	最大锁紧扭力 Max locking torque
12mm	M6 (3N.m/10mm ²)

JUT11

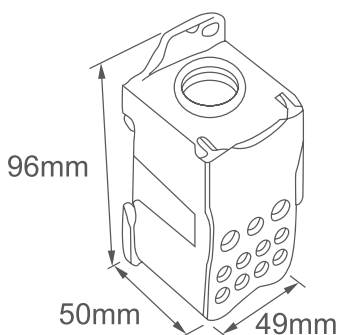

安装孔距 Install Aperture: 85×29mm

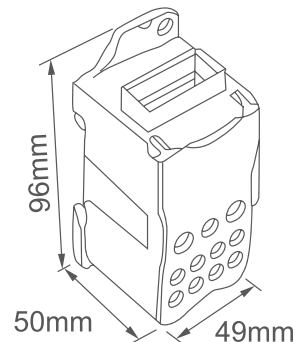

安装孔距 Install Aperture: 85×29mm

Distribution terminal block-JUT11 series 分线端子-JUT11系列



JUT11-200/1-8
分线端子
Distribution terminal block

产品参数 Parameters

产品符合标准 Product complies with the standards

IEC60947-7-1



电气参数 Electrical parameters

IEC电压 (V)	IEC电流 (A)	UL电压 (V)	UL电流 (A)
660	240	--	--

工频耐压/浪涌电压
Power frequency withstand voltage/Surge voltage

工频耐压 (kV)	浪涌电压 (kV)
Power frequency withstand voltage	Surge voltage
--	--

输入 & 输出 Input & Output

输入 Input

横截面 Cross-section	数量 Quantity	剥线长度 Strip length	最大锁紧扭力 Max locking torque
16~120mm ²	1	24mm	M10 (4.4N.m/ (150mm ²))

输出 Output

横截面 Cross-section	数量 Quantity	剥线长度 Strip length	最大锁紧扭力 Max locking torque
2.5~16mm ²	8	10mm	M6 (2.8N.m/16mm ²)

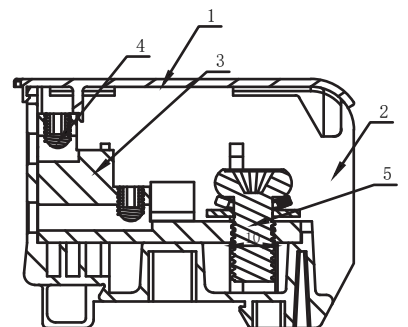
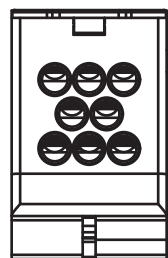
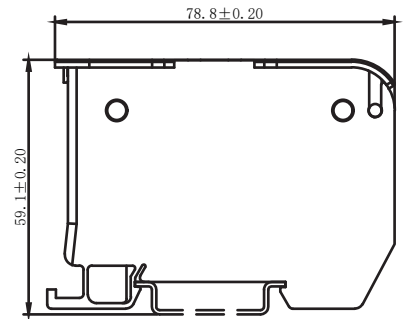
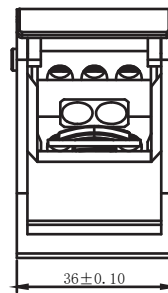

Distribution terminal block-JUT11 series

分线端子-JUT11系列



JUT11-200/1-9
分线端子
Distribution terminal block

产品参数 Parameters

产品符合标准 Product complies with the standards

IEC60947-7-1

电气参数 Electrical parameters



IEC电压 (V)	IEC电流 (A)	UL电压 (V)	UL电流 (A)
660	240	--	--

工频耐压/浪涌电压
Power frequency withstand voltage/Surge voltage

工频耐压 (kV) Power frequency withstand voltage	浪涌电压 (kV) Surge voltage
--	--

输入 Input

横截面 Cross-section	数量 Quantity	剥线长度 Strip length	最大锁紧扭力 Max locking torque
16~120mm ²	1	24mm	M10 (4.4N.m/ (150mm ²))

输出 Output

横截面 Cross-section	数量 Quantity	剥线长度 Strip length	最大锁紧扭力 Max locking torque
2.5~16mm ²	9	10mm	M6 (2.8N.m/16mm ²)

输入 & 输出 Input & Output

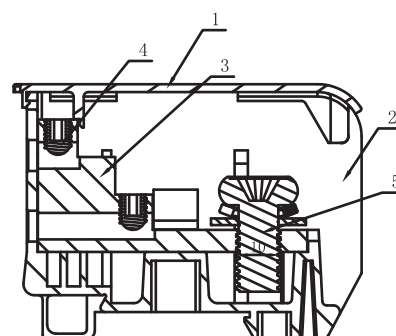
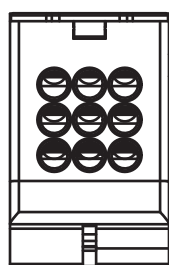
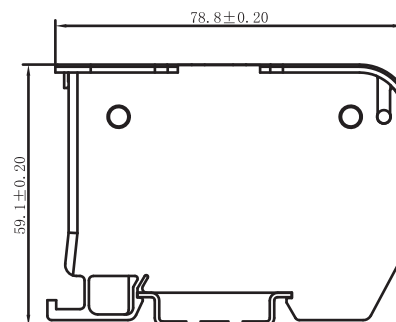
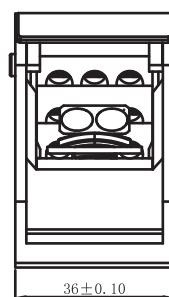
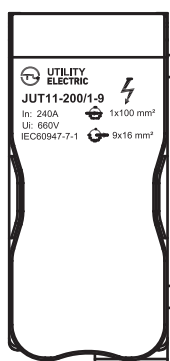

JUT11

Distribution terminal block-JUT11 series 分线端子-JUT11系列



JUT11-500F-GY
集线盒接线端子(柔性母排型)
Junction box terminal block(Flexible bus bar)

产品参数 Parameters

产品符合标准 Product complies with the standards

IEC60947-7-1



电气参数 Electrical parameters

IEC电压 (V)	IEC电流 (A)	UL电压 (V)	UL电流 (A)
1000	500	600	520
工频耐压 (kV) Power frequency withstand voltage		浪涌电压 (kV) Surge voltage	
4		8	

工频耐压/浪涌电压
Power frequency withstand voltage/Surge voltage

输入 & 输出 Input & Output

输入 Input

横截面 Cross-section	数量 Quantity	剥线长度 Strip length	最大锁紧扭力 Max locking torque
50~150mm ² 导线 Conductor 8×24×1 (柔性母线) Flexible busway	1	24mm	M10 (10N.m/ (35/185mm ²)

输出 Output

横截面 Cross-section	数量 Quantity	剥线长度 Strip length	最大锁紧扭力 Max locking torque
2.5~35mm ²	3	12mm	M10 (10N.m/35mm ²)
横截面 Cross-section	数量 Quantity	剥线长度 Strip length	最大锁紧扭力 Max locking torque
2.5~16mm ²	6	10mm	M8 (4.4N.m/16mm ²)
横截面 Cross-section	数量 Quantity	剥线长度 Strip length	最大锁紧扭力 Max locking torque
2.5~10mm ²	4	12mm	M6 (2.7N.m/10mm ²)

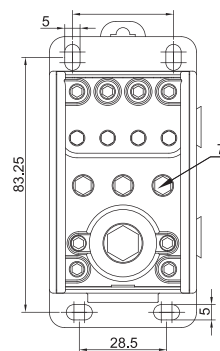
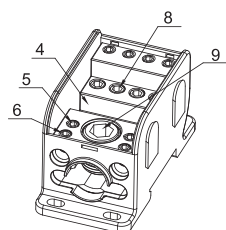
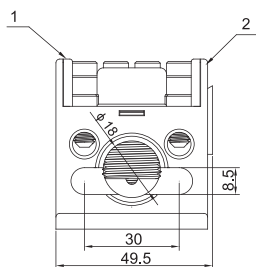
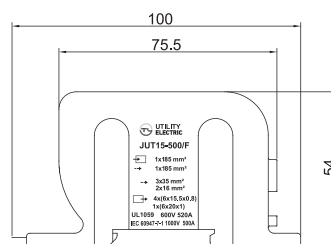
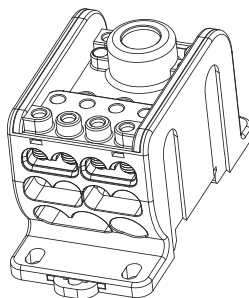

JUT11 SERIES

产品附件

Product accessory

End clamp 终端固定件

全系产品通用
Compatible with all models

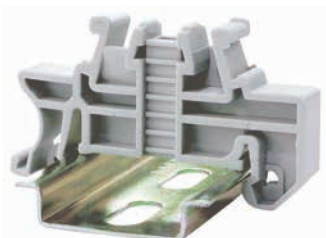

E/3

Mark clip 标记夹

全系产品通用
Compatible with all models



KLM-A

JUT11

产品型号 Product model	操作工具 Operating tools
JUT11-200/1-8	内六角扳手 3# 8#
JUT11-200/1-9	内六角扳手 3# 8#
JUT11-500F-GY	内六角扳手 3# 4# 5# 10#

分线端子

Distribution terminal block

JUT13 SERIES



JUT13

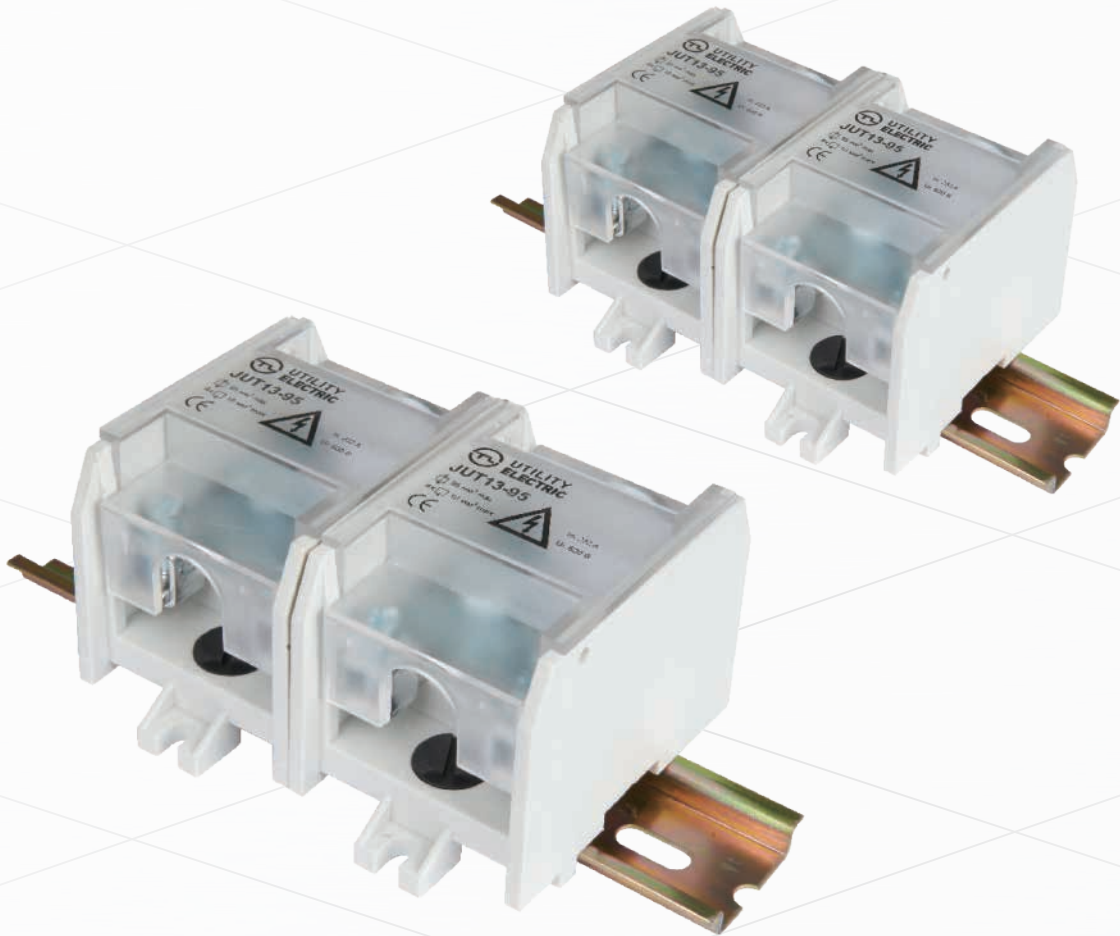

Distribution terminal block-JUT13 series

分线端子-JUT13系列



JUT13-35-GY
一进四处分线端子
Terminal for one input and four output

产品参数 Parameters

产品符合标准 Product complies with the standards

IEC60947-7-1 GB 14048.7.1



尺寸信息(导轨安装后) Size information

宽度 (W)	高度 (H)	深度 (D)	深度 (D) \lrcorner
43.0	60.0	37.8	--

电气参数 Electrical parameters

IEC电压 (V)	IEC电流 (A)	UL电压 (V)	UL电流 (A)
800	125	--	--

刚性导线/柔性导线/AWG/剥线长度 (mm)
Rigid wire / Flexible wire / AWG / Stripping length (mm)

刚性导线 (mm ²) (Rigid wire)	柔性导线 (mm ²) (Flexible wire)	AWG	剥线长度 (Stripping length)
10-35	10-35	8-2	--

订货信息 Ordering information

描述 Description 颜色 Color
接线端子 Terminal block ● 灰色 (GY)

类型 Type 订货号 Order number
JUT13-35-GY



JUT13-95-GY
一进四处分线端子
Terminal for one input and four output

产品参数 Parameters

IEC60947-7-1 GB 14048.7.1



宽度 (W)	高度 (H)	深度 (D)	深度 (D) \lrcorner
56.3	80.5	60.0	--

IEC电压 (V)	IEC电流 (A)	UL电压 (V)	UL电流 (A)
800	230	--	--

刚性导线 (mm ²) (Rigid wire)	柔性导线 (mm ²) (Flexible wire)	AWG	剥线长度 (Stripping length)
16-95	16-95	6-3/0	--

订货信息 Ordering information

类型 Type 订货号 Order number
JUT13-95-GY

JUT13

JUT13 SERIES

产品附件

Product accessory

End clamp 终端固定件

全系产品通用
Compatible with all models

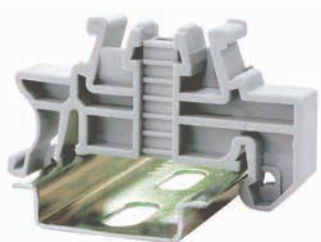

E/3

Mark clip 标记夹

全系产品通用
Compatible with all models



KLM-A

产品型号 Product model	螺丝刀 Screwdriver	螺丝刀 Screwdriver	操作工具 Operating tools
JUT13-35-GY	十字 2# Cross	一字 0.5×5.5 A word	套筒 Socket --
JUT13-95-GY	十字 2# Cross	一字 1×6.5 A word	套筒 Socket S=14

端子连接器 Terminal connection

JUT17 SERIES

采用螺纹压接 OT 端子的方式完成导线之间的连接, 应用于大电缆高电流之间的互联。

The connection between wires is completed by using screw-pressing OT terminals, which is applied to interconnect large cables with high currents.

JUT17

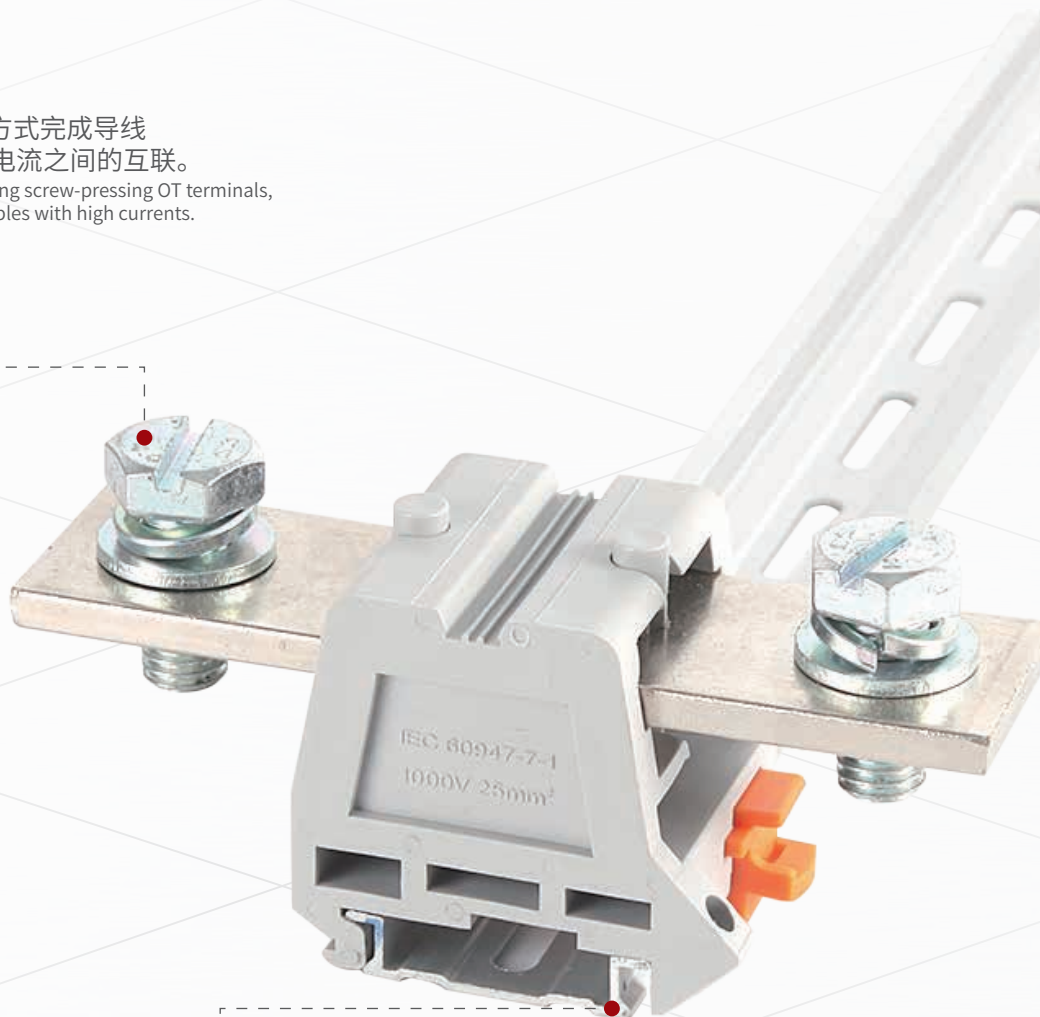

可应用于
低压电力输送、工业配电、建筑配线等领域。

It can be used in low-voltage power transmission, industrial power distribution, building wiring, etc.

Terminal connection-JUT17 series 端子连接器-JUT17系列

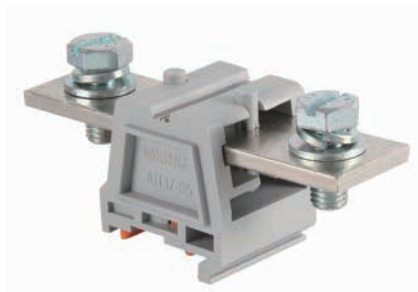
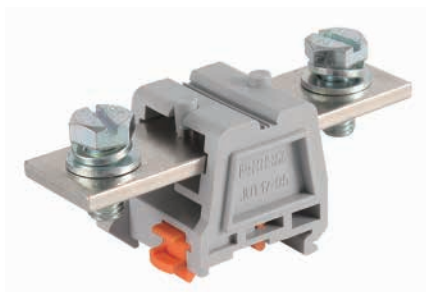

型号 Model	JUT17-25-GY	JUT17-50-GY	JUT17-95-GY	JUT17-150-GY	JUT17-240-GY
端子类型 Terminal type	OT端头连接器 OT end connector	OT端头连接器 OT end connector	OT端头连接器 OT end connector	OT端头连接器 OT end connector	OT端头连接器 OT end connector
	CE	CE	CE	CE	CE
订货型号 Order Number	灰色(GY) --	灰色(GY) --	灰色(GY) --	灰色(GY) --	灰色(GY) --
厚(W)/宽(L)/高(H1):mm Thick (W)/width (L)/height (H1)	26/88/46	32/94/46	41/110/46	46.5/110/46	53.5/125/46
接线容量 Connection capacity	10-25mm ²	20-50mm ²	50-95mm ²	95-150mm ²	150-240mm ²
OT端子孔径 (mm) Terminal aperture(mm)	6	8	10	10	12
操作工具:扳手开口 (mm) Operation tool:wrench opening	10	13	17	17	19
I(A)	100	150	200	275	400
U(V)	1000	1000	1000	1000	1000

JUT17

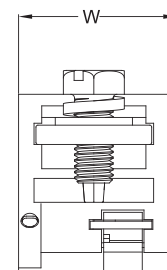
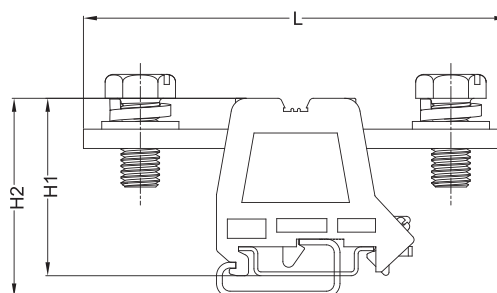
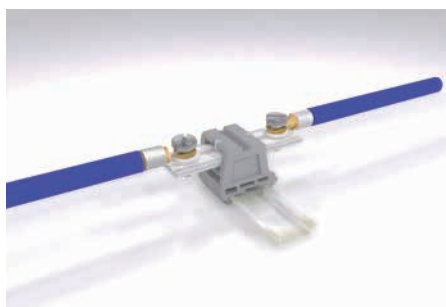
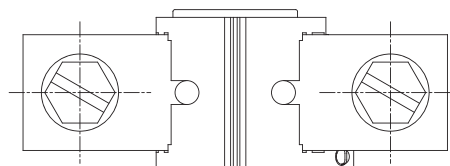
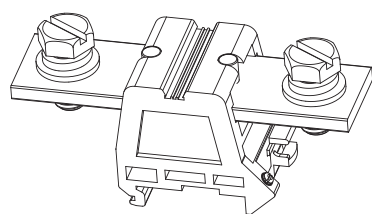

JUT17 SERIES

产品附件

Product accessory

Mark strip
标记条



ZB10

产品型号 Product model	操作工具 Operating tools	螺丝刀 Screwdriver
-----------------------	-------------------------	--------------------

JUT17-25-GY	扳手开口 10 mm	一字 1.2×10 A word
-------------	---------------	---------------------

JUT17-50-GY	扳手开口 13 mm	一字 2.0×12 A word
-------------	---------------	---------------------

JUT17-95-GY	扳手开口 17 mm	一字 2.5×14 A word
-------------	---------------	---------------------

产品型号 Product model	操作工具 Operating tools	螺丝刀 Screwdriver
-----------------------	-------------------------	--------------------

JUT17-150-GY	扳手开口 17 mm	一字 2.5×14 A word
--------------	---------------	---------------------

JUT17-240-GY	扳手开口 19 mm	一字 2.5×14 A word
--------------	---------------	---------------------

JUT17

大电流分接端子

Bigger ampere rating terminal block

JUT5 SERIES

导电夹与导线接触面呈犬牙交错结构，
接触面大，压接可靠。

The contact surface between the conductor clamp
and the wire presents a staggered dog-tooth structure,
with a large contact area for reliable crimping.

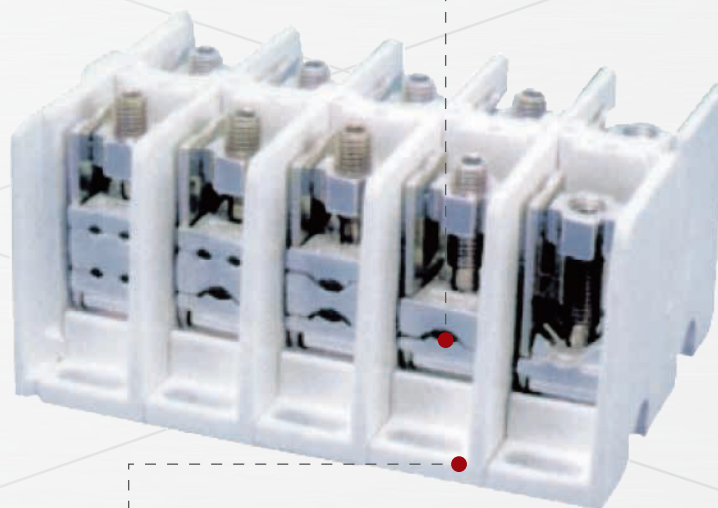

JUT5

满足所有电控配电、成套装置中的大截面
导线连接和导线的分接等各种用途。

Suitable for all types of applications including large cross-section
wire connections and branch-offs in electric control and
distribution equipment, as well as in complete sets of equipment.

Bigger ampere rating terminal block-JUT5 series 大电流分接端子-JUT5系列

图1

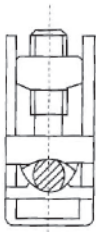

一路电缆连接进线端或出线端
1st circuit cable connecting with wire-in or wire-out terminal

图2

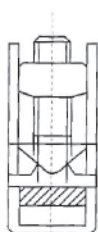

一路铜排连接进线端或出线端
1st circuit cable copper-row connecting with wire-in or wire-out terminal

图3

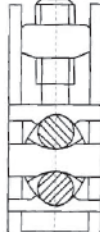

二路电缆连接进线端或出线端
2nd circuit cable connecting with wire-in or wire-out terminal

图4

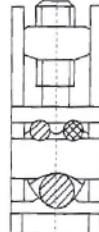

三路电缆连接一路进线二路出线
3rd circuit cable connecting with 1st circuit wire-in/2nd circuit wire-out

图5

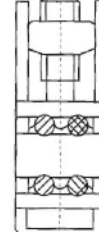

四路电缆连接出线端
4th circuit cable connecting with wire-out terminal



额定参数 Rated parameter
电压/电流 Voltage/current: 1000 (V) /160 (A)
接线容量 16-95(mm²)
Wiring capacity:A.W.G 4-000
安装螺钉 Installment screw: M5(mm)

JUT5

型号 Model	形式 Mould	已上线范围 (mm ²) Wire-pressing scope (mm ²)	外形尺寸 (宽/高/深mm) Appearance dimension (deep/with/high)
JUT5-95-WT	一路进(电缆)一路出(电缆)图1 1 st circuit in (cable) 1 st circuit out(cable)	16-95	31 × N+9/115/76(93)
JUT5-95B-WT	一路进(铜排)一路出(铜排)图2 1 st circuit in (copper row) 1 st circuit out(copper row)	铜排宽≤18 copper-plate's width≤18	31 × N+9/115/76(93)
JUT5-95C-WT	一路进(铜排)一路出(电缆)图2.图1 1 st circuit in (copper row) 1 circuit ol ut(cable)	进(宽≤18)出16-95 in (width≤18)out 16-95	31 × N+9/115/76(93)
JUT5-95D-WT	一路进(电缆)二路出(电缆)图1.图3 1 st circuit in (cable) 2 th circuit out(cable)	进16-95出16-50 In 16-95 out 16-50	31 × N+9/115/76(105)

95	白色(WT)	--	95B	白色(WT)	--	95C	白色(WT)	--	95D	白色(WT)	--
----	--------	----	-----	--------	----	-----	--------	----	-----	--------	----



额定参数 Rated parameter
电压/电流 Voltage/current: 1000 (V) /250 (A)
接线容量 25-150(mm²)
Wiring capacity:A.W.G 2-300
安装螺钉 Installment screw: M5(mm)

型号 Model	形式 Mould	已上线范围 (mm ²) Wire-pressing scope (mm ²)	外形尺寸 (宽/高/深mm) Appearance dimension (deep/with/high)
JUT5-150-WT	一路进(电缆)一路出(电缆)图1 1 st circuit in (cable) 1 st circuit out(cable)	25-150	31 × N+9/115/88(105)
JUT5-150B-WT	一路进(铜排)一路出(铜排)图2 1 st circuit in (copper row) 1 st circuit out(copper row)	铜排宽≤18 copper-plate's width≤18	31 × N+9/115/88(105)
JUT5-150C-WT	一路进(铜排)一路出(电缆)图2.图1 1 st circuit in (copper row) 1 circuit ol ut(cable)	进(宽≤18)出25-150 in (width≤18)out 25-150	31 × N+9/115/88(105)
JUT5-150D-WT	一路进(电缆)二路出(电缆)图1.图3 1 st circuit in (cable) 2 th circuit out(cable)	进25-150出16-70 In 16-95 out 16-70	31 × N+9/115/103(120)

150	白色(WT)	--	150B	白色(WT)	--	150C	白色(WT)	--	150D	白色(WT)	--
-----	--------	----	------	--------	----	------	--------	----	------	--------	----

Bigger ampere rating terminal block-JUT5 series 大电流分接端子-JUT5系列

图1

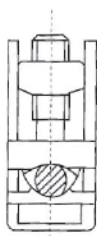

一路电缆连接进线端或出线端
1st circuit cable connecting with wire-in or wire-out terminal

图2

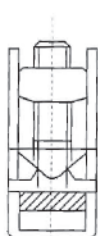

一路铜排连接进线端或出线端
1st circuit cable copper-row connecting with wire-in or wire-out terminal

图3

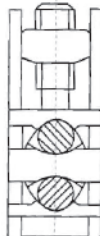

二路电缆连接进线端或出线端
2nd circuit cable connecting with wire-in or wire-out terminal

图4

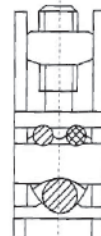

三路电缆连接一路进线二路出线
3rd circuit cable connecting with 1st circuit wire-in/2nd circuit wire-out

图5

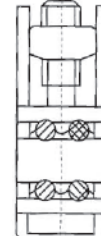

四路电缆连接出线端
4th circuit cable connecting with wire-out terminal



额定参数 Rated parameter
电压/电流 Voltage/current: 1000 (V) / 400 (A)
接线容量 35-240(mm²)
Wiring capacity: A.W.G 2-400MCM
安装螺钉 Installment screw: M6(mm)

型号 Model	形式 Mould	已上线范围 (mm ²) Wire-pressing scope (mm ²)	外形尺寸 (宽/高/深mm) Appearance dimension (deep/with/high)
JUT5-240-WT	一路进(电缆)一路出(电缆)图1 1 st circuit in (cable) 1 st circuit out(cable)	35-240	46 × N+9/115/103(120)
JUT5-240B-WT	一路进(铜排)一路出(铜排)图2 1 st circuit in (copper row) 1 st circuit out(copper row)	铜排宽 ≤ 25 copper-plate's width ≤ 25	46 × N+9/115/103(120)
JUT5-240C-WT	一路进(铜排)一路出(电缆)图2.图1 1 st circuit in (copper row) 1 circuit ol ut(cable)	进(宽 ≤ 18)出355-240 in (width ≤ 18)out 35-240	46 × N+9/115/103(120)
JUT5-240D-WT	一路进(电缆)二路出(电缆)图1.图3 1 st circuit in (cable) 2 th circuit out(cable)	进35-240出35-240 In 35-240 out 35-240	62 × N+9/140/110(127)

JUT5

240	白色(WT)	--	240B	白色(WT)	--	240C	白色(WT)	--	240D	白色(WT)	--
-----	--------	----	------	--------	----	------	--------	----	------	--------	----



额定参数 Rated parameter
电压/电流 Voltage/current: 1000 (V) / 630 (A)
接线容量 50-300(mm²)
Wiring capacity: A.W.G 1-500MCM
安装螺钉 Installment screw: M6(mm)

型号 Model	形式 Mould	已上线范围 (mm ²) Wire-pressing scope (mm ²)	外形尺寸 (宽/高/深mm) Appearance dimension (deep/with/high)
JUT5-300-WT	一路进(电缆)一路出(电缆)图1 1 st circuit in (cable) 1 st circuit out(cable)	50-300	62 × N+10/140/110(127)
JUT5-300B-WT	一路进(铜排)一路出(铜排)图2 1 st circuit in (copper row) 1 st circuit out(copper row)	铜排宽 ≤ 30 copper-plate's width ≤ 30	62 × N+10/140/110(127)
JUT5-300C-WT	一路进(铜排)一路出(电缆)图2.图1 1 st circuit in (copper row) 1 circuit ol ut(cable)	进(宽 ≤ 30)出50-300 in (width ≤ 30)out 50-300	62 × N+10/140/110(127)
JUT5-300D-WT	一路进(电缆)二路出(电缆)图1.图3 1 st circuit in (cable) 2 th circuit out(cable)	进50-300出25-150 In 50-300 out 25-150	72 × N+9/140/137(166)

300	白色(WT)	--	300B	白色(WT)	--	300C	白色(WT)	--	300D	白色(WT)	--
-----	--------	----	------	--------	----	------	--------	----	------	--------	----

栅型端子 Grid type terminal block

JUT6 SERIES



采用螺纹压接 OT 端子的方式完成导线之间的连接, 应用于大电缆高电流之间的互联。

The connection between wires is completed by using screw-pressing OT terminals, which is applied to interconnect large cables with high currents.

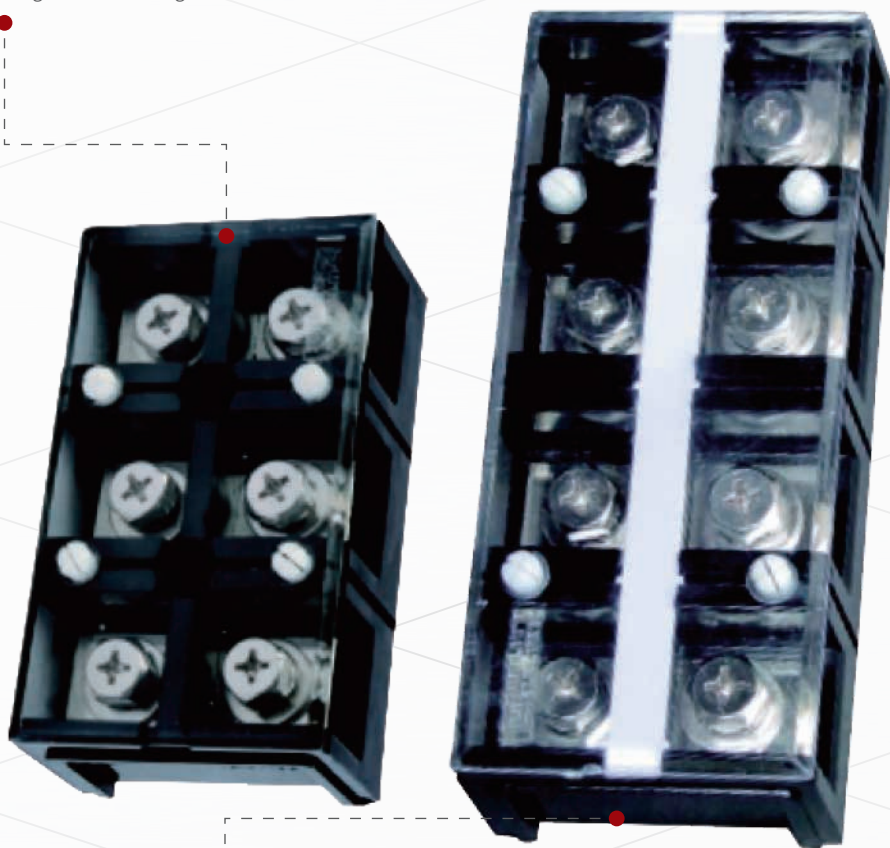

JUT6

可应用于
低压电力输送、工业配电、建筑配线等领域。

It can be used in low-voltage power transmission, industrial power distribution, building wiring, etc.

Grid type terminal block-JUT6 series 栅型端子-JUT6系列



三位大电流接线端子 3-bit great current wiring terminal		
	JUT6-603-BK	JUT6-1003-BK
订货型号 Order Number	黑色(BK) --	黑色(BK) --
电压/电流 (V/A) Voltage/Current(V/A)	690/76	690/101
极数/导线截面(极/mm ²) Pole quantity lead section	3/16 AWG:6	3/25 AWG:4
安装螺钉(mm) Installment screw(mm)	M6	M6

四位大电流接线端子 4-bit great current wiring terminal		
	JUT6-604-BK	JUT6-1004-BK
订货型号 Order Number	黑色(BK) --	黑色(BK) --
电压/电流 (V/A) Voltage/Current(V/A)	690/76	690/101
极数/导线截面(极/mm ²) Pole quantity lead section	4/16 AWG:6	4/25 AWG:4
安装螺钉(mm) Installment screw(mm)	M6	M8

三位大电流接线端子 3-bit great current wiring terminal				
	JUT6-1503-BK	JUT6-2003-BK	JUT6-3003-BK	JUT6-4003-BK
订货型号 Order Number	黑色(BK) --	黑色(BK) --	黑色(BK) --	黑色(BK) --
电压/电流 (V/A) Voltage/Current(V/A)	690/150	690/232	690/309	690/415
极数/导线截面(极/mm ²) Pole quantity lead section	3/50 AWG:0	3/120 AWG:250MCM	3/150 AWG:300MCM	3/240 AWG:500MCM
安装螺钉(mm) Installment screw(mm)	M8	M8	M10	M12

四位大电流接线端子 4-bit great current wiring terminal				
	JUT6-1504-BK	JUT6-2004-BK	JUT6-3004-BK	JUT6-4004-BK
订货型号 Order Number	黑色(BK) --	黑色(BK) --	黑色(BK) --	黑色(BK) --
电压/电流 (V/A) Voltage/Current(V/A)	690/150	690/232	690/309	690/415
极数/导线截面(极/mm ²) Pole quantity lead section	4/50 AWG:0	4/120 AWG:250MCM	4/150 AWG:300MCM	4/240 AWG:500MCM
安装螺钉(mm) Installment screw(mm)	M8	M8	M10	M12

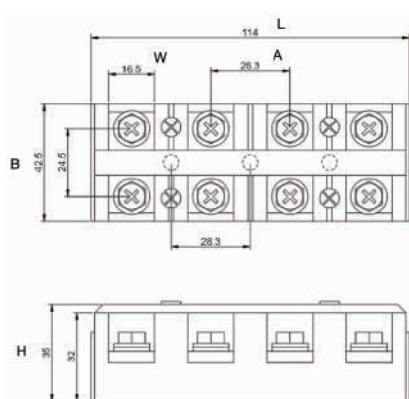

型号 Model	尺寸 Dimension				
	L	B	H	A	W
JUT6-603	86.5	42.7	31	25.5	17
JUT6-1003	86.5	55.2	36.3	28.0	22.5
JUT6-1503	115	67	40	30.5	25.3
JUT6-2003	133	72.1	44.4	34	28.3
JUT6-3003	164	89.4	50.6	47.5	30
JUT6-4003	164	89.4	50.6	47.5	36

型号 Model	尺寸 Dimension				
	L	B	H	A	W
JUT6-604	115	42.7	31	25.5	17
JUT6-1004	137.5	55.2	36.3	28.0	22.5
JUT6-1504	153	67	40	30.5	25.3
JUT6-2004	177	72.1	44.4	34	28.3
JUT6-3004	218	89.4	50.6	47.5	30
JUT6-4004	218	89.4	50.6	47.5	36

JUT6

栅型端子

Grid type terminal block

JUT7 SERIES

采用螺纹压接 OT 端子的方式完成导线之间的连接, 应用于大电缆高电流之间的互联。

The connection between wires is completed by using screw-pressing OT terminals, which is applied to interconnect large cables with high currents.

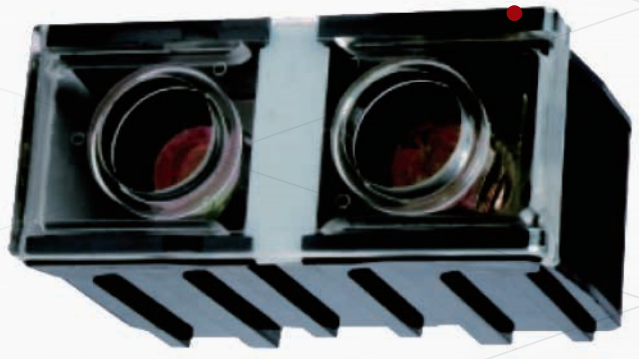

可应用于
低压电力输送、工业配电、建筑配线等领域。

It can be used in low-voltage power transmission, industrial power distribution, building wiring, etc.

JUT7

Grid type terminal block-JUT7 series

栅型端子-JUT7系列



*JUT7-2.5/2C表示带盖罩,JUT7-2.5/2表示不带盖罩。
*JUT7-2.5/2C means with-cover,JUT7-2.5/2 means without-cover

螺钉式多极接线端子 Screw-type many-pole wiring terminal

	JUT7-2.5/2C-BK	JUT7-2.5/3C-BK
订货型号 Order Number	黑色(BK) --	黑色(BK) --
L/W/宽 \ 高+盖高 Thickness/W/Width \ Height+Cover Height	20/840/34+2	25/6.7/40/34+2
电压/电流 (V/A) Voltage/Current(V/A)	690/24	690/24
极数/导线截面(极/mm ²) Pole quantity lead section	2/2.5 AWG:14	3/2.5 AWG:14
安装螺钉(mm) Installment screw(mm)	M3	M3

螺钉式单极接线端子 Screw-type single-pole wiring terminal

	JUT7-10C-BK	JUT7-16C-BK
订货型号 Order Number	黑色(BK) --	黑色(BK) --
L/W/宽 \ 高+盖高 Thickness/W/Width \ Height+Cover Height	15.5/13.5/45/8+2	22/18/56/8+2
电压/电流 (V/A) Voltage/Current(V/A)	690/57	690/76
极数/导线截面(极/mm ²) Pole quantity lead section	--/10 AWG:8	--/16 AWG:6
安装螺钉(mm) Installment screw(mm)	M4	M6

螺钉式多极接线端子

Screw-type many-pole wiring terminal

JUT7-4/3C-BK

JUT7-6/3C-BK

	黑色(BK) --	黑色(BK) --
订货型号 Order Number		
L/W/宽 \ 高+盖高 Thickness/W/Width \ Height+Cover Height	35/9.7/40/34+2	43/9.7/45/38+2
电压/电流 (V/A) Voltage/Current(V/A)	690/32	690/41
极数/导线截面(极/mm ²) Pole quantity lead section	3/4 AWG:12	3/6 AWG:10
安装螺钉(mm) Installment screw(mm)	M3.5	M4

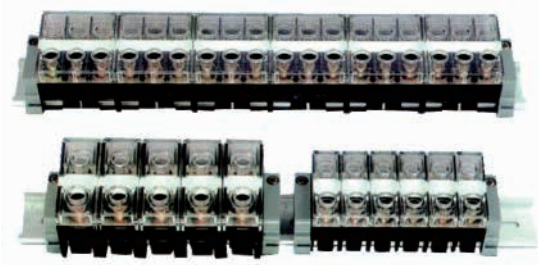

JUT7

螺钉式单极接线端子

Screw-type single-pole wiring terminal

JUT7-35C-BK

JUT7-95C-BK

JUT7-150C-BK

	黑色(BK) --	黑色(BK) --	黑色(BK) --
订货型号 Order Number			
L/W/宽 \ 高+盖高 Thickness/W/Width \ Height+Cover Height	35/9.7/40/34+2	43/9.7/45/38+2	62/52.3/125/77+3.5
电压/电流 (V/A) Voltage/Current(V/A)	690/125	690/232	690/309
极数/导线截面(极/mm ²) Pole quantity lead section	3/4 AWG:12	3/6 AWG:10	--/150 AWG:300MVM
安装螺钉(mm) Installment screw(mm)	M6	M8	M10

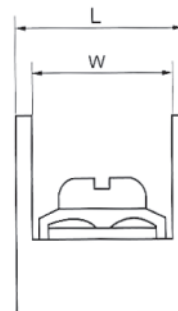

名称 Appellation

型号 Model

订货号 Order Number

固定件 Fixed component

E7

--

安装轨 Installment track

NS35/7.5-AL

--

RAIL TERMINAL BLOCK

导轨接线端子

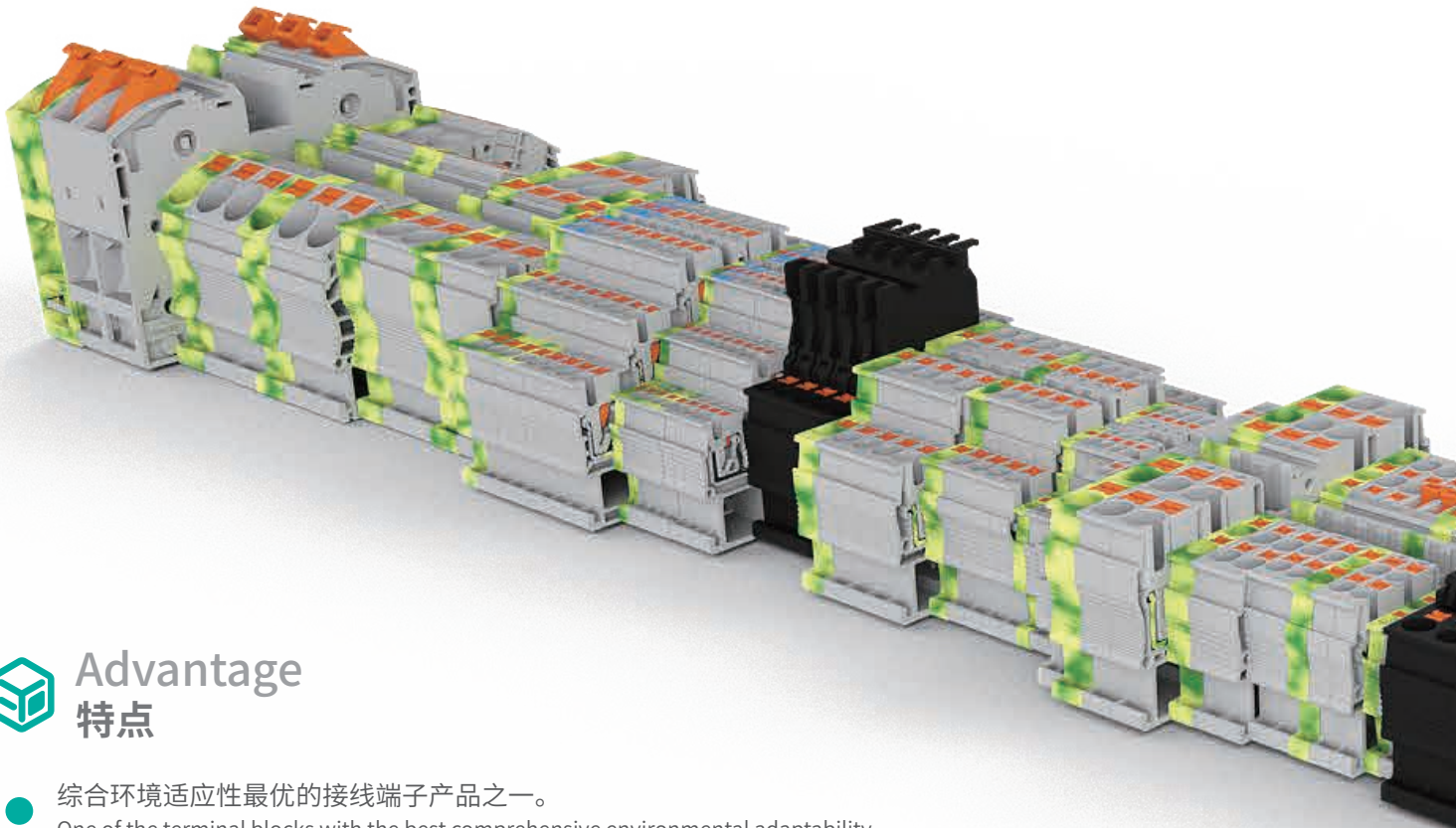

Advantage

特点

- 综合环境适应性最优的接线端子产品之一。
One of the terminal blocks with the best comprehensive environmental adaptability.
- 融合性的创新，灵活性高，可与采用不同连接技术的接线端子随意组合。
It is innovative and flexible, and can be freely combined with terminal blocks using different connection technologies.
- 桥接井设计与测试孔,使桥接更稳定测试更轻松。
Bridging well design and test hole make bridging more stable and testing easier.
- 具有丰富统一的配件库，方便记忆和使用，降低成本。
It has a rich and unified accessories library, which is convenient for memory and use and reduces costs.

Push-in type 直插式

直插式接线端子 (综合环境首选) 直插式接线端子主要由外壳, 直插按钮, 簧导电片 4 部分组成。接线时, 无需使用任何工具, 将刚性导线直接插入, 柔导线需配备端头使用, 通过按压按钮可直接退出导线。接线效率高, 退线方便。最新的设计融合了前代接线端子的优点, 并集成了测试孔, 无需移除导线或者桥接件。并提供定制功能的种类。

In line terminal block (preferred for comprehensive environment) In line terminal is mainly composed off our parts: shell, in line button, spring and conductive sheet. When wiring, it is not necessary to use any tools to directly insert rigid wires. Flexible wires need to be equipped with terminals for use. The wires canbe directly exited by pressing the button. High wiring efficiency and convenient wire withdrawal. The latest design combines the advantages of the previous generation of terminal blocks, and integrates test holes without removing wires or bridge pieces. It also provides the types of customization functions.

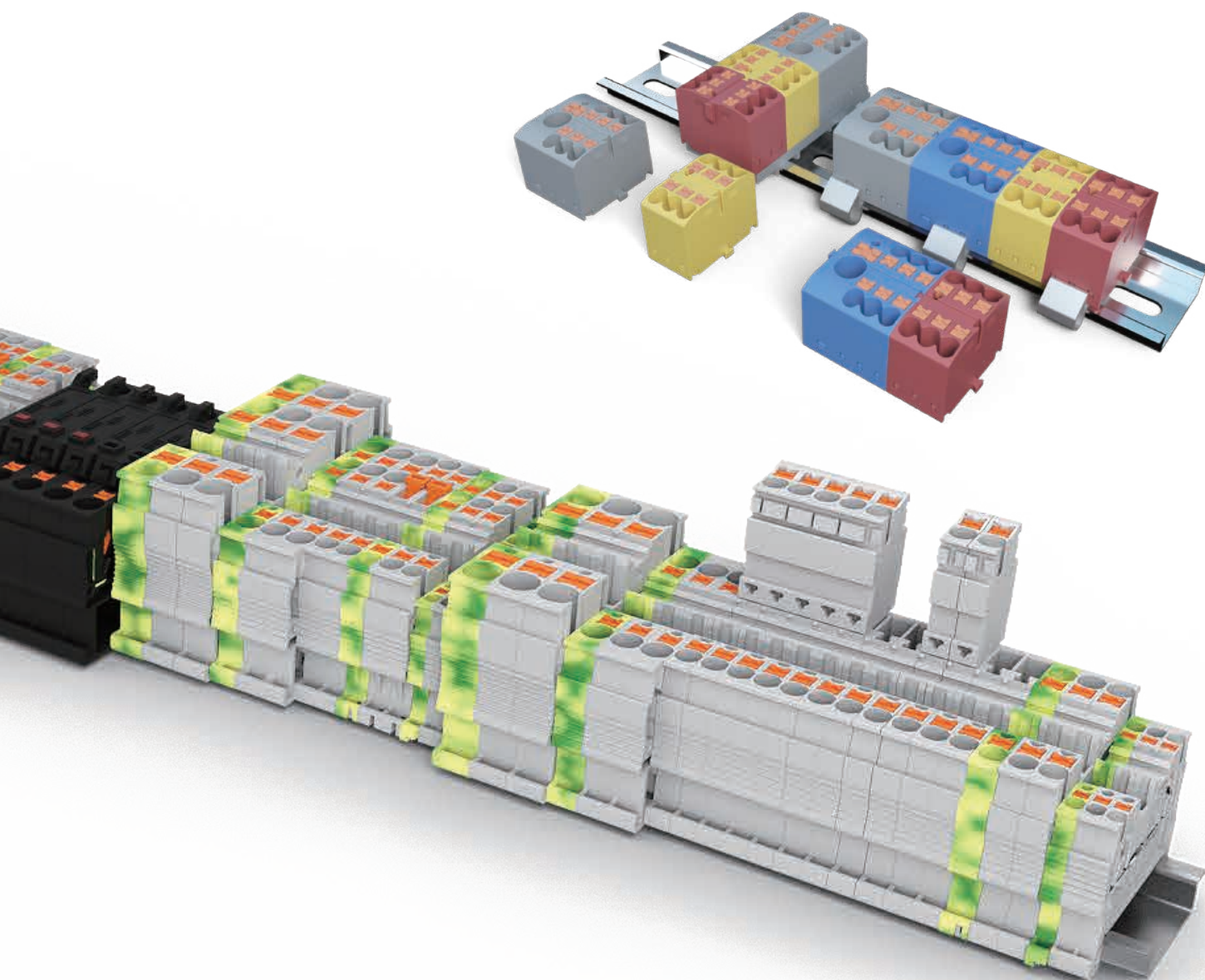

直插式接线端子

Push-in terminal block

UPT SERIES

时下最新的通用直插式接线技术,适用于多种导线,硬线直插进线,软线按压进线,按压退线,方便快捷,节省时间和成本。

The latest PUSH-IN technology is suitable for various types of wires, with solid cable inserted directly, soft cable pressing in and release, which is convenient and fast, saving time and cost.

采用PA66 V0级高分子材料外壳和高纯度紫铜导电片,高精模具生产,质量可靠,工艺优良。

Using PA66 V0 grade polymer material shell and high-purity copper conductive sheet, produced with high-precision molds, reliable quality, and excellent working process.

UPT

全系产品型号丰富,认证齐全,用途广泛,可满足全球绝大部分应用需求。

The entire product line has a wide range of types, complete certification, and wide range of applications, which can meet the vast majority of global application needs.

搭配丰富的配件,具备极高的适用性和拓展性。

Offer with a variety of accessories, it has extremely high applicability and extension.

Push-in terminal block-UPT series 直插-UPT系列

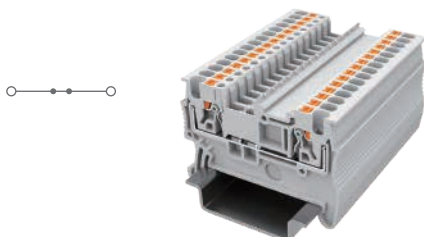

UPT-1.5-GY
直通式接线端子
Feed-through terminal block

产品参数 Parameters

产品符合标准 Product complies with the standards

IEC60947-7-1 UL 1059 GB 14048.7.1



尺寸信息(导轨安装后) Size information

宽度 (W)	高度 (H)	深度 (D)	深度 (D) \lrcorner
3.5	45.0	30.5	32.0

电气参数 Electrical parameters

IEC电压 (V)	IEC电流 (A)	UL电压 (V)	UL电流 (A)
500	17.5	300	15

刚性导线/柔性导线/AWG/剥线长度 (mm)
Rigid wire / Flexible wire / AWG / Stripping length (mm)

刚性导线 (mm ²) (Rigid wire)	柔性导线 (mm ²) (Flexible wire)	AWG	剥线长度 (Stripping length)
0.2-1.5	0.2-1.5	26-14	8-10

订货信息 Ordering information

描述 Description

颜色 Color

接线端子 Terminal block

- 灰色 (GY)
- 蓝色 (BE)
- 黄+绿色 (PE)

端板 End plate

- 灰色 (GY)

类型 Type

订货号 Order number

UPT-1.5-GY

UPT-1.5-BE

G-UPT-1.5

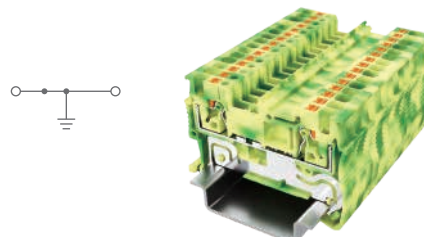

UPT-1.5PE
接地端子
Ground terminal block

产品参数 Parameters

IEC60947-7-2 UL 1059 GB 14048.7.2



宽度 (W)	高度 (H)	深度 (D)	深度 (D) \lrcorner
3.5	45.0	30.5	32.0

IEC电压 (V)	IEC电流 (A)	UL电压 (V)	UL电流 (A)
--	--	--	--

刚性导线 (mm ²) (Rigid wire)	柔性导线 (mm ²) (Flexible wire)	AWG	剥线长度 (Stripping length)
0.2-1.5	0.2-1.5	26-14	8-10

订货信息 Ordering information

类型 Type

订货号 Order number

UPT-1.5PE

G-UPT-1.5

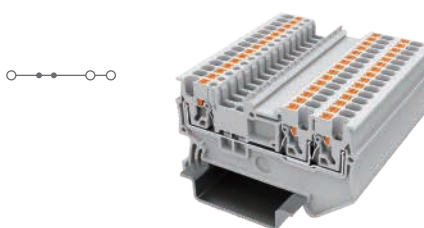

UPT-1.5/1-2-GY
直通式接线端子 一进两出
Feed-through terminal block-one input two output

产品参数 Parameters

产品符合标准 Product complies with the standards

IEC60947-7-1 UL 1059 GB 14048.7.1



尺寸信息(导轨安装后) Size information

宽度 (W)	高度 (H)	深度 (D)	深度 (D) \lrcorner
3.5	54.1	30.5	32.0

电气参数 Electrical parameters

IEC电压 (V)	IEC电流 (A)	UL电压 (V)	UL电流 (A)
500	17.5	300	15

刚性导线/柔性导线/AWG/剥线长度 (mm)
Rigid wire / Flexible wire / AWG / Stripping length (mm)

刚性导线 (mm ²) (Rigid wire)	柔性导线 (mm ²) (Flexible wire)	AWG	剥线长度 (Stripping length)
0.2-1.5	0.2-1.5	26-14	8-10

订货信息 Ordering information

描述 Description

颜色 Color

接线端子 Terminal block

- 灰色 (GY)
- 蓝色 (BE)
- 黄+绿色 (PE)

端板 End plate

- 灰色 (GY)

类型 Type

订货号 Order number

UPT-1.5/1-2-GY

UPT-1.5/1-2-BE

G-UPT-1.5/1-2

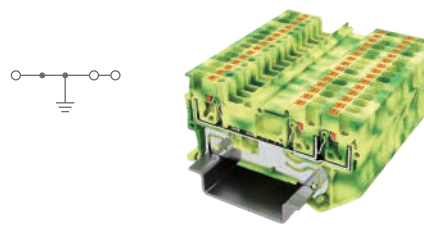

UPT-1.5/1-2PE
接地端子 一进两出
Ground terminal block-one input two output

产品参数 Parameters

IEC60947-7-2 UL 1059 GB 14048.7.2



宽度 (W)	高度 (H)	深度 (D)	深度 (D) \lrcorner
3.5	54.1	30.5	32.0

IEC电压 (V)	IEC电流 (A)	UL电压 (V)	UL电流 (A)
--	--	--	--

刚性导线 (mm ²) (Rigid wire)	柔性导线 (mm ²) (Flexible wire)	AWG	剥线长度 (Stripping length)
0.2-1.5	0.2-1.5	26-14	8-10

订货信息 Ordering information

类型 Type

订货号 Order number

UPT-1.5/1-2PE

G-UPT-1.5/1-2

UPT

Push-in terminal block-UPT series 直插-UPT系列

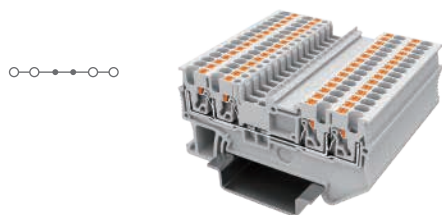

UPT-1.5/2-2-GY
直通式接线端子 两进两出
Feed-through terminal block-two input two output

产品参数 Parameters

IEC60947-7-1 UL 1059 GB 14048.7.1



宽度 (W)	高度 (H)	深度 (D)	深度 (D) ↘	
3.5	63.2	30.5	32.0	
IEC电压 (V)	IEC电流 (A)	UL电压 (V)	UL电流 (A)	
500	17.5	300	15	
刚性导线/柔性导线/剥线长度 (mm)	刚性导线 (mm ²)	柔性导线 (mm ²)	AWG	剥线长度 (Stripping length)
0.2-1.5	0.2-1.5	26-14	8-10	

订货信息 Ordering information

类型 Type	订货号 Order number
UPT-1.5/2-2-GY	
UPT-1.5/2-2-BE	
G-UPT-1.5/2-2	

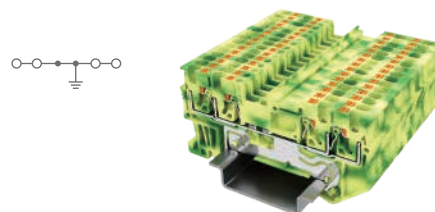

UPT-1.5/2-2-PE
接地端子 两进两出
Ground terminal block-two input two output

产品参数 Parameters

IEC60947-7-2 UL 1059 GB 14048.7.2



宽度 (W)	高度 (H)	深度 (D)	深度 (D) ↘	
3.5	63.2	30.5	32.0	
IEC电压 (V)	IEC电流 (A)	UL电压 (V)	UL电流 (A)	
--	--	--	--	
刚性导线/柔性导线/剥线长度 (mm)	刚性导线 (mm ²)	柔性导线 (mm ²)	AWG	剥线长度 (Stripping length)
0.2-1.5	0.2-1.5	26-14	8-10	

订货信息 Ordering information

类型 Type	订货号 Order number
UPT-1.5/2-2PE	
G-UPT-1.5/2-2	

产品符合标准 Product complies with the standards

尺寸信息 (导轨安装后) Size information

电气参数 Electrical parameters

刚性导线/柔性导线/剥线长度 (mm)
Rigid wire / Flexible wire / AWG / Stripping length (mm)

描述 Description	颜色 Color
接线端子 Terminal block	● 灰色 (GY) ● 蓝色 (BE) ● 黄+绿色 (PE)
端板 End plate	● 灰色 (GY)

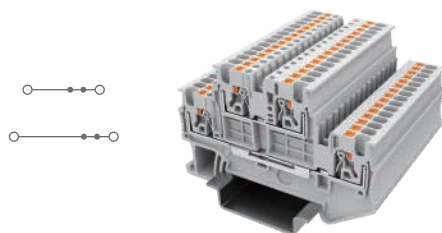

UPT-1.5/2-GY
双层接线端子 两进两出
Two layers terminal block-two input two output

产品参数 Parameters

IEC60947-7-1 UL 1059 GB 14048.7.1



宽度 (W)	高度 (H)	深度 (D)	深度 (D) ↘	
3.5	65.4	41.1	42.6	
IEC电压 (V)	IEC电流 (A)	UL电压 (V)	UL电流 (A)	
500	16	300	15	
刚性导线/柔性导线/剥线长度 (mm)	刚性导线 (mm ²)	柔性导线 (mm ²)	AWG	剥线长度 (Stripping length)
0.2-1.5	0.2-1.5	26-14	8-10	

订货信息 Ordering information

类型 Type	订货号 Order number
UPT-1.5/2-GY	
UPT-1.5/2-BE	
G-UPT-1.5/2	

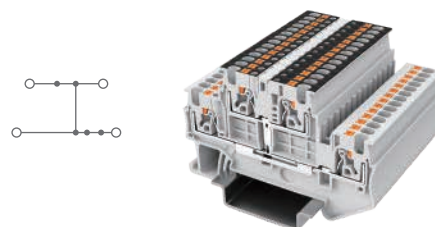

UPT-1.5/2L-GY
双层接线端子 (带电位分配) 两进两出
Two layers terminal block (with potential distribution)-two input two output

产品参数 Parameters

IEC60947-7-1 UL 1059 GB 14048.7.1



宽度 (W)	高度 (H)	深度 (D)	深度 (D) ↘	
3.5	65.4	41.1	42.6	
IEC电压 (V)	IEC电流 (A)	UL电压 (V)	UL电流 (A)	
500	16	300	15	
刚性导线/柔性导线/剥线长度 (mm)	刚性导线 (mm ²)	柔性导线 (mm ²)	AWG	剥线长度 (Stripping length)
0.2-1.5	0.2-1.5	26-14	8-10	

订货信息 Ordering information

类型 Type	订货号 Order number
UPT-1.5/2L-GY	
UPT-1.5/2L-BE	
G-UPT-1.5/2	

产品符合标准 Product complies with the standards

尺寸信息 (导轨安装后) Size information

电气参数 Electrical parameters

刚性导线/柔性导线/剥线长度 (mm)
Rigid wire / Flexible wire / AWG / Stripping length (mm)

描述 Description	颜色 Color
接线端子 Terminal block	● 灰色 (GY) ● 蓝色 (BE) ● 黄+绿色 (PE)
端板 End plate	● 灰色 (GY)

Push-in terminal block-UPT series 直插-UPT系列

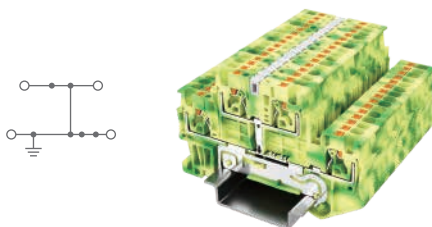

UPT-1.5/2PE

双层接地端子 两进两出

Dual layers ground terminal block-two input two output

产品参数 Parameters

IEC60947-7-2 UL 1059 GB 14048.7.2



宽度 (W)	高度 (H)	深度 (D)	深度 (D) \lrcorner
3.5	65.4	41.1	42.6

IEC电压 (V)	IEC电流 (A)	UL电压 (V)	UL电流 (A)
--	--	--	--

刚性导线 (mm ²) (Rigid wire)	柔性导线 (mm ²) (Flexible wire)	AWG	剥线长度 (Stripping length)
0.2-1.5	0.2-1.5	26-14	8-10

订货信息 Ordering information

类型 Type	订货号 Order number
UPT-1.5/2PE	
G-UPT-1.5/2	

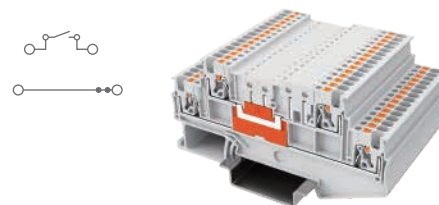

UPT-1.5/2K-GY

双层刀闸分断端子 (上层可断开)

Double-layer knife disconnect terminal block (upper layer can be disconnected)

产品参数 Parameters

IEC60947-7-1 UL 1059 GB 14048.7.1



宽度 (W)	高度 (H)	深度 (D)	深度 (D) \lrcorner
3.5	86.0	41.1	42.6

IEC电压 (V)	IEC电流 (A)	UL电压 (V)	UL电流 (A)
400	9	300	10

刚性导线 (mm ²) (Rigid wire)	柔性导线 (mm ²) (Flexible wire)	AWG	剥线长度 (Stripping length)
0.2-1.5	0.2-1.5	26-14	8-10

订货信息 Ordering information

类型 Type	订货号 Order number
UPT-1.5/2K-GY	
UPT-1.5/2K-BE	
G-UPT-1.5/2K	

产品符合标准 Product complies with the standards

尺寸信息 (导轨安装后) Size information

电气参数 Electrical parameters

刚性导线/柔性导线/AWG/剥线长度 (mm)
Rigid wire / Flexible wire / AWG / Stripping length (mm)

描述 Description	颜色 Color
接线端子 Terminal block	<ul style="list-style-type: none"> ● 灰色 (GY) ● 蓝色 (BE) ● 黄+绿色 (PE)
端板 End plate	<ul style="list-style-type: none"> ● 灰色 (GY)

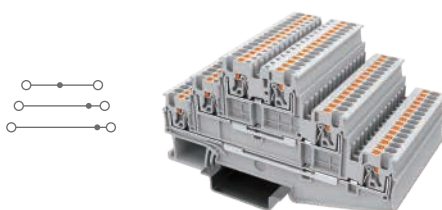

UPT-1.5/3-GY

多层接线端子 6个接线位

Multi-level terminal block with 6 connection points

产品参数 Parameters

IEC60947-7-1 UL 1059 GB 14048.7.1



宽度 (W)	高度 (H)	深度 (D)	深度 (D) \lrcorner
3.5	97.3	51.7	53.2

IEC电压 (V)	IEC电流 (A)	UL电压 (V)	UL电流 (A)
500	15	300	15

刚性导线 (mm ²) (Rigid wire)	柔性导线 (mm ²) (Flexible wire)	AWG	剥线长度 (Stripping length)
0.2-1.5	0.2-1.5	26-14	8-10

订货信息 Ordering information

类型 Type	订货号 Order number
UPT-1.5/3-GY	
UPT-1.5/3-BE	
G-UPT-1.5/3	

产品符合标准 Product complies with the standards

尺寸信息 (导轨安装后) Size information

电气参数 Electrical parameters

刚性导线/柔性导线/AWG/剥线长度 (mm)
Rigid wire / Flexible wire / AWG / Stripping length (mm)

描述 Description	颜色 Color
接线端子 Terminal block	<ul style="list-style-type: none"> ● 灰色 (GY) ● 蓝色 (BE) ● 黄+绿色 (PE)
端板 End plate	<ul style="list-style-type: none"> ● 灰色 (GY)

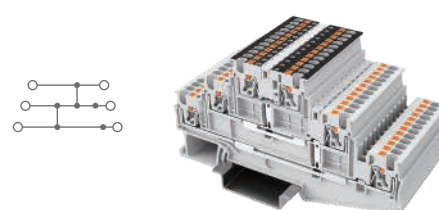

UPT-1.5/3L-GY

多层接线端子 (带电位分配) 6个接线位

Multi-level terminal block (with potential distribution) with 6 connection points

产品参数 Parameters

IEC60947-7-1 UL 1059 GB 14048.7.1



宽度 (W)	高度 (H)	深度 (D)	深度 (D) \lrcorner
3.5	97.3	51.7	53.2

IEC电压 (V)	IEC电流 (A)	UL电压 (V)	UL电流 (A)
500	15	300	15

刚性导线 (mm ²) (Rigid wire)	柔性导线 (mm ²) (Flexible wire)	AWG	剥线长度 (Stripping length)
0.2-1.5	0.2-1.5	26-14	8-10

订货信息 Ordering information

类型 Type	订货号 Order number
UPT-1.5/3L-GY	
UPT-1.5/3L-BE	
G-UPT-1.5/3	

产品符合标准 Product complies with the standards

尺寸信息 (导轨安装后) Size information

电气参数 Electrical parameters

刚性导线/柔性导线/AWG/剥线长度 (mm)
Rigid wire / Flexible wire / AWG / Stripping length (mm)

描述 Description	颜色 Color
接线端子 Terminal block	<ul style="list-style-type: none"> ● 灰色 (GY) ● 蓝色 (BE) ● 黄+绿色 (PE)
端板 End plate	<ul style="list-style-type: none"> ● 灰色 (GY)

Push-in terminal block-UPT series 直插-UPT系列

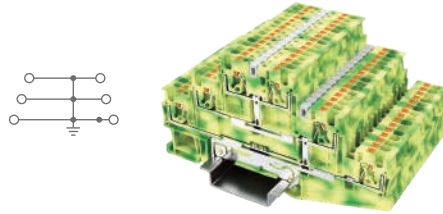

UPT-1.5/3PE

多层接线端子 (接地端子) 6个接线位

Multi-level terminal block (with ground terminal) with 6 connection points

产品参数 Parameters

IEC60947-7-2 UL 1059 GB 14048.7.2



宽度 (W)	高度 (H)	深度 (D)	深度 (D) ↙
3.5	97.3	51.7	53.2
IEC电压 (V)	IEC电流 (A)	UL电压 (V)	UL电流 (A)
--	--	--	--
刚性导线 (mm ²) (Rigid wire)	柔性导线 (mm ²) (Flexible wire)	AWG	剥线长度 (Stripping length)
0.2-1.5	0.2-1.5	26-14	8-10

订货信息 Ordering information

类型 Type	订货号 Order number
UPT-1.5/3PE	
G-UPT-1.5/3	

产品符合标准 Product complies with the standards

尺寸信息 (导轨安装后) Size information

电气参数 Electrical parameters

刚性导线/柔性导线/AWG/剥线长度 (mm)
Rigid wire / Flexible wire / AWG / Stripping length (mm)

描述 Description	颜色 Color
接线端子 Terminal block	● 灰色 (GY) ● 蓝色 (BE)
端板 End plate	● 黄+绿色 (PE) ● 灰色 (GY)

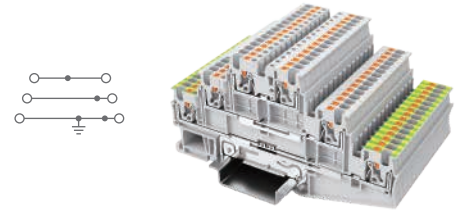

UPT-1.5PE/L/L-GY

多层接线端子 带PE支脚

Multi-level terminal block with PE grounding lug

产品参数 Parameters

IEC60947-7-1/2 UL 1059 GB 14048.7.1/2



宽度 (W)	高度 (H)	深度 (D)	深度 (D) ↙
3.5	97.3	51.7	53.2
IEC电压 (V)	IEC电流 (A)	UL电压 (V)	UL电流 (A)
500	15	300	15
刚性导线 (mm ²) (Rigid wire)	柔性导线 (mm ²) (Flexible wire)	AWG	剥线长度 (Stripping length)
0.2-1.5	0.2-1.5	26-14	8-10

订货信息 Ordering information

类型 Type	订货号 Order number
UPT-1.5PE/L/L-GY	
UPT-1.5PE/L/L-BE	
G-UPT-1.5/3	

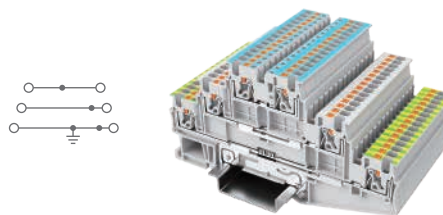

UPT-1.5PE/L/N-GY

多层接线端子 带PE支脚 (上层蓝色)

Multi-level terminal block with PE grounding lug (upper level in blue)

产品参数 Parameters

IEC60947-7-1/2 UL 1059 GB 14048.7.1/2



宽度 (W)	高度 (H)	深度 (D)	深度 (D) ↙
3.5	97.3	51.7	53.2
IEC电压 (V)	IEC电流 (A)	UL电压 (V)	UL电流 (A)
500	15	300	15
刚性导线 (mm ²) (Rigid wire)	柔性导线 (mm ²) (Flexible wire)	AWG	剥线长度 (Stripping length)
0.2-1.5	0.2-1.5	26-14	8-10

订货信息 Ordering information

类型 Type	订货号 Order number
UPT-1.5PE/L/N-GY	
UPT-1.5PE/L/N-BE	
G-UPT-1.5/3	

产品符合标准 Product complies with the standards

尺寸信息 (导轨安装后) Size information

电气参数 Electrical parameters

刚性导线/柔性导线/AWG/剥线长度 (mm)
Rigid wire / Flexible wire / AWG / Stripping length (mm)

描述 Description	颜色 Color
接线端子 Terminal block	● 灰色 (GY) ● 蓝色 (BE)
端板 End plate	● 黄+绿色 (PE) ● 灰色 (GY)

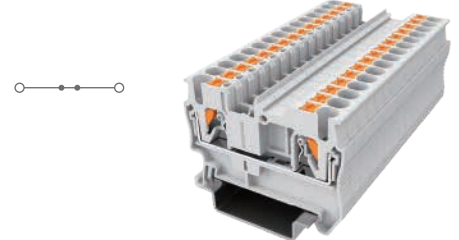

UPT-2.5-GY

直通式接线端子

Feed-through terminal block

产品参数 Parameters

IEC60947-7-1 UL 1059 GB 14048.7.1



宽度 (W)	高度 (H)	深度 (D)	深度 (D) ↙
5.2	48.6	35.5	36.8
IEC电压 (V)	IEC电流 (A)	UL电压 (V)	UL电流 (A)
800	24	600	20
刚性导线 (mm ²) (Rigid wire)	柔性导线 (mm ²) (Flexible wire)	AWG	剥线长度 (Stripping length)
0.2-4	0.2-4	26-12	8-10

订货信息 Ordering information

类型 Type	订货号 Order number
UPT-2.5-GY	
UPT-2.5-BE	
G-UPT-2.5	

Push-in terminal block-UPT series 直插-UPT系列

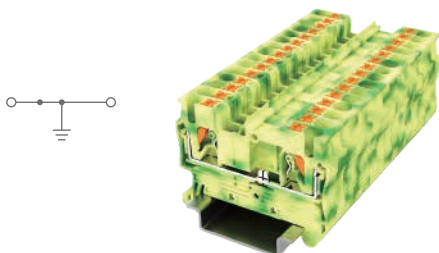

UPT-2.5PE
接地端子
Ground terminal block

产品参数 Parameters

IEC60947-7-2 UL 1059 GB 14048.7.2



宽度 (W)	高度 (H)	深度 (D)	深度 (D) \lrcorner
5.2	48.6	35.5	36.8

IEC电压 (V)	IEC电流 (A)	UL电压 (V)	UL电流 (A)
--	--	--	--

刚性导线 (mm ²) (Rigid wire)	柔性导线 (mm ²) (Flexible wire)	AWG	剥线长度 (Stripping length)
0.2-4	0.2-4	26-12	8-10

订货信息 Ordering information

类型 Type	订货号 Order number
UPT-2.5PE	
G-UPT-2.5	

UPT-2.5PE
G-UPT-2.5

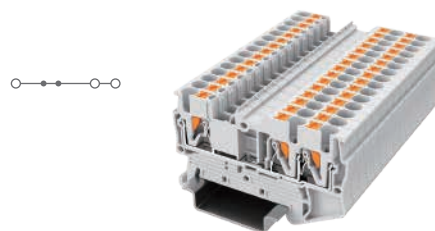

UPT-2.5/1-2-GY
直通式接线端子 一进两出
Feed-through terminal block-one input two output

产品参数 Parameters

IEC60947-7-1 UL 1059 GB 14048.7.1



宽度 (W)	高度 (H)	深度 (D)	深度 (D) \lrcorner
5.2	60.4	35.5	36.6

IEC电压 (V)	IEC电流 (A)	UL电压 (V)	UL电流 (A)
800	24	600	20

刚性导线 (mm ²) (Rigid wire)	柔性导线 (mm ²) (Flexible wire)	AWG	剥线长度 (Stripping length)
0.2-4	0.2-4	26-12	8-10

订货信息 Ordering information

类型 Type	订货号 Order number
UPT-2.5/1-2-GY	
UPT-2.5/1-2-BE	
G-UPT-2.5/1-2	

UPT-2.5/1-2-GY
UPT-2.5/1-2-BE
G-UPT-2.5/1-2



UPT-2.5/1-2-PE
接地端子 一进两出
Ground terminal block-one input two output

产品参数 Parameters

IEC60947-7-2 UL 1059 GB 14048.7.2



宽度 (W)	高度 (H)	深度 (D)	深度 (D) \lrcorner
5.2	60.4	35.5	36.6

IEC电压 (V)	IEC电流 (A)	UL电压 (V)	UL电流 (A)
--	--	--	--

刚性导线 (mm ²) (Rigid wire)	柔性导线 (mm ²) (Flexible wire)	AWG	剥线长度 (Stripping length)
0.2-4	0.2-4	26-12	8-10

订货信息 Ordering information

类型 Type	订货号 Order number
UPT-2.5/1-2-PE	
G-UPT-2.5/1-2	

UPT-2.5/1-2-PE
G-UPT-2.5/1-2

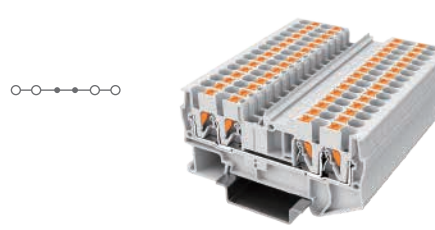

UPT-2.5/2-2-GY
直通式接线端子 两进两出
Feed-through terminal block-two input two output

产品参数 Parameters

IEC60947-7-1 UL 1059 GB 14048.7.1



宽度 (W)	高度 (H)	深度 (D)	深度 (D) \lrcorner
5.2	72.4	35.5	36.8

IEC电压 (V)	IEC电流 (A)	UL电压 (V)	UL电流 (A)
800	24	600	20

刚性导线 (mm ²) (Rigid wire)	柔性导线 (mm ²) (Flexible wire)	AWG	剥线长度 (Stripping length)
0.2-4	0.2-4	26-12	8-10

订货信息 Ordering information

类型 Type	订货号 Order number
UPT-2.5/2-2-GY	
UPT-2.5/2-2-BE	
G-UPT-2.5/2-2	

UPT-2.5/2-2-GY
UPT-2.5/2-2-BE
G-UPT-2.5/2-2

产品符合标准 Product complies with the standards

尺寸信息 (导轨安装后) Size information

电气参数 Electrical parameters

刚性导线/柔性导线/AWG/剥线长度 (mm)
Rigid wire / Flexible wire / AWG / Stripping length (mm)

描述 Description 颜色 Color

接线端子 Terminal block
● 灰色 (GY)
● 蓝色 (BE)
● 黄+绿色 (PE)

端板 End plate
● 灰色 (GY)

产品符合标准 Product complies with the standards

尺寸信息 (导轨安装后) Size information

电气参数 Electrical parameters

刚性导线/柔性导线/AWG/剥线长度 (mm)
Rigid wire / Flexible wire / AWG / Stripping length (mm)

描述 Description 颜色 Color

接线端子 Terminal block
● 灰色 (GY)
● 蓝色 (BE)
● 黄+绿色 (PE)

端板 End plate
● 灰色 (GY)

UPT

Push-in terminal block-UPT series 直插-UPT系列

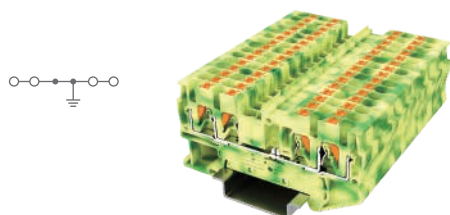

UPT-2.5/2-2PE 接地端子 两进两出

Ground terminal block-two input two output

产品参数 Parameters

IEC60947-7-2 UL 1059 GB 14048.7.2



宽度 (W)	高度 (H)	深度 (D)	深度 (D) ↙	
5.2	72.4	35.5	36.8	
IEC电压 (V)	IEC电流 (A)	UL电压 (V)	UL电流 (A)	
--	--	--	--	
刚性导线/柔性导线/剥线长度 (mm) (Rigid wire / Flexible wire / Stripping length (mm))	刚性导线 (mm²) (Rigid wire)	柔性导线 (mm²) (Flexible wire)	AWG	剥线长度 (Stripping length)
0.2-4	0.2-4	26-12	8-10	

订货信息 Ordering information

类型 Type	订货号 Order number
UPT-2.5/2-2PE	
G-UPT-2.5/2-2	

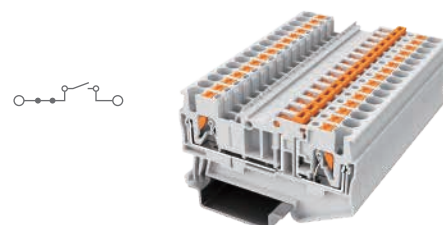

UPT-2.5K-GY 刀闸接线端子

Knife switch terminal block

产品参数 Parameters

IEC60947-7-1 UL 1059 GB 14048.7.1



宽度 (W)	高度 (H)	深度 (D)	深度 (D) ↙	
5.2	61.9	35.3	36.8	
IEC电压 (V)	IEC电流 (A)	UL电压 (V)	UL电流 (A)	
400	20	300	20	
刚性导线/柔性导线/剥线长度 (mm) (Rigid wire / Flexible wire / Stripping length (mm))	刚性导线 (mm²) (Rigid wire)	柔性导线 (mm²) (Flexible wire)	AWG	剥线长度 (Stripping length)
0.2-4	0.2-4	26-12	8-10	

订货信息 Ordering information

类型 Type	订货号 Order number
UPT-2.5K-GY	
UPT-2.5K-BE	
G-UPT-2.5K	

产品符合标准 Product complies with the standards

尺寸信息 (导轨安装后) Size information

电气参数 Electrical parameters

刚性导线/柔性导线/剥线长度 (mm)
Rigid wire / Flexible wire / AWG / Stripping length (mm)

描述 Description	颜色 Color
接线端子 Terminal block	● 灰色 (GY) ● 蓝色 (BE) ● 黄+绿色 (PE)
端板 End plate	● 灰色 (GY)



UPT-2.5/1-2K-GY 刀闸分断端子 一进两出

Knife disconnect terminal block-one input two output

产品参数 Parameters

IEC60947-7-1 UL 1059 GB 14048.7.1



宽度 (W)	高度 (H)	深度 (D)	深度 (D) ↙	
5.2	73.7	35.5	36.8	
IEC电压 (V)	IEC电流 (A)	UL电压 (V)	UL电流 (A)	
400	20	300	20	
刚性导线/柔性导线/剥线长度 (mm) (Rigid wire / Flexible wire / Stripping length (mm))	刚性导线 (mm²) (Rigid wire)	柔性导线 (mm²) (Flexible wire)	AWG	剥线长度 (Stripping length)
0.2-4	0.2-4	26-12	8-10	

订货信息 Ordering information

类型 Type	订货号 Order number
UPT-2.5/1-2K-GY	
UPT-2.5/1-2K-BE	
G-UPT-2.5/1-2K	

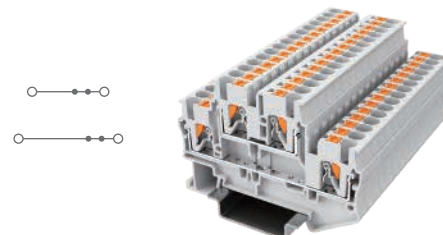

UPT-2.5/2-GY 双层接线端子 两进两出

Two layers terminal block-two input two output

产品参数 Parameters

IEC60947-7-1 UL 1059 GB 14048.7.1



宽度 (W)	高度 (H)	深度 (D)	深度 (D) ↙	
5.2	68.4	46.1	47.6	
IEC电压 (V)	IEC电流 (A)	UL电压 (V)	UL电流 (A)	
500	22	300	20	
刚性导线/柔性导线/剥线长度 (mm) (Rigid wire / Flexible wire / Stripping length (mm))	刚性导线 (mm²) (Rigid wire)	柔性导线 (mm²) (Flexible wire)	AWG	剥线长度 (Stripping length)
0.2-4	0.2-4	26-12	8-10	

订货信息 Ordering information

类型 Type	订货号 Order number
UPT-2.5/2-GY	
UPT-2.5/2-BE	
G-UPT-2.5/2	

产品符合标准 Product complies with the standards

尺寸信息 (导轨安装后) Size information

电气参数 Electrical parameters

刚性导线/柔性导线/剥线长度 (mm)
Rigid wire / Flexible wire / AWG / Stripping length (mm)

描述 Description	颜色 Color
接线端子 Terminal block	● 灰色 (GY) ● 蓝色 (BE) ● 黄+绿色 (PE)
端板 End plate	● 灰色 (GY)

Push-in terminal block-UPT series 直插-UPT系列

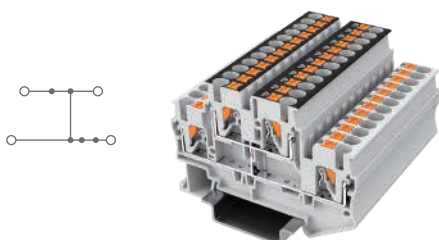

UPT-2.5/2L-GY

双层接线端子(带电位分配)两进两出

Two layers terminal block (with potential distribution)-two input two output

产品参数 Parameters

IEC60947-7-1 UL 1059 GB 14048.7.1



宽度 (W)	高度 (H)	深度 (D)	深度 (D) \lrcorner
5.2	68.4	46.1	47.6
IEC电压 (V)	IEC电流 (A)	UL电压 (V)	UL电流 (A)
500	22	300	20
刚性导线 (mm ²) (Rigid wire)	柔性导线 (mm ²) (Flexible wire)	AWG	剥线长度 (Stripping length)
0.2-4	0.2-4	26-12	8-10

订货信息 Ordering information

类型 Type	订货号 Order number
UPT-2.5/2L-GY	
UPT-2.5/2L-BE	
G-UPT-2.5/2	

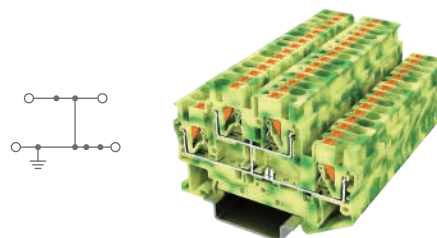

UPT-2.5/2PE

双层接地端子 两进两出

Dual layers ground terminal block-two input two output

产品参数 Parameters

IEC60947-7-2 UL 1059 GB 14048.7.2



宽度 (W)	高度 (H)	深度 (D)	深度 (D) \lrcorner
5.2	68.4	46.1	47.6
IEC电压 (V)	IEC电流 (A)	UL电压 (V)	UL电流 (A)
--	--	--	--
刚性导线 (mm ²) (Rigid wire)	柔性导线 (mm ²) (Flexible wire)	AWG	剥线长度 (Stripping length)
0.2-4	0.2-4	26-12	8-10

订货信息 Ordering information

类型 Type	订货号 Order number
UPT-2.5/2PE	
G-UPT-2.5/2	

产品符合标准 Product complies with the standards

尺寸信息(导轨安装后) Size information

电气参数 Electrical parameters

刚性导线/柔性导线/AWG/剥线长度 (mm)
Rigid wire / Flexible wire / AWG / Stripping length (mm)

描述 Description

颜色 Color

接线端子 Terminal block	<ul style="list-style-type: none"> 灰色 (GY) 蓝色 (BE) 黄+绿色 (PE)
端板 End plate	<ul style="list-style-type: none"> 灰色 (GY)

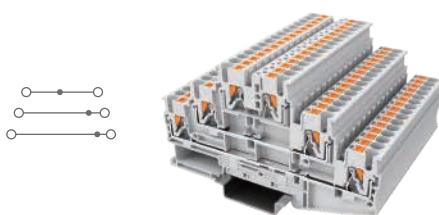

UPT-2.5/3-GY

多层接线端子 6个接线位

Multi-level terminal block with 6 connection points

产品参数 Parameters

IEC60947-7-1 UL 1059 GB 14048.7.1



宽度 (W)	高度 (H)	深度 (D)	深度 (D) \lrcorner
5.2	102.2	56.5	58.0
IEC电压 (V)	IEC电流 (A)	UL电压 (V)	UL电流 (A)
500	20	300	20
刚性导线 (mm ²) (Rigid wire)	柔性导线 (mm ²) (Flexible wire)	AWG	剥线长度 (Stripping length)
0.2-4	0.2-4	26-12	8-10

订货信息 Ordering information

类型 Type	订货号 Order number
UPT-2.5/3-GY	
UPT-2.5/3-BE	
G-UPT-2.5/3	

产品符合标准 Product complies with the standards

尺寸信息(导轨安装后) Size information

电气参数 Electrical parameters

刚性导线/柔性导线/AWG/剥线长度 (mm)
Rigid wire / Flexible wire / AWG / Stripping length (mm)

描述 Description

颜色 Color

接线端子 Terminal block	<ul style="list-style-type: none"> 灰色 (GY) 蓝色 (BE) 黄+绿色 (PE)
端板 End plate	<ul style="list-style-type: none"> 灰色 (GY)

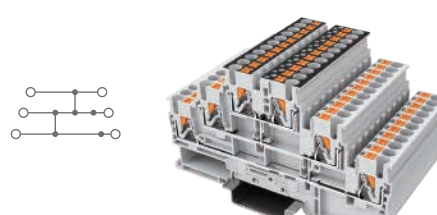

UPT-2.5/3L-GY

多层接线端子(带电位分配) 6个接线位

Multi-level terminal block (with potential distribution) with 6 connection points

产品参数 Parameters

IEC60947-7-1 UL 1059 GB 14048.7.1



宽度 (W)	高度 (H)	深度 (D)	深度 (D) \lrcorner
5.2	102.2	56.5	58.0
IEC电压 (V)	IEC电流 (A)	UL电压 (V)	UL电流 (A)
500	20	300	20
刚性导线 (mm ²) (Rigid wire)	柔性导线 (mm ²) (Flexible wire)	AWG	剥线长度 (Stripping length)
0.2-4	0.2-4	26-12	8-10

订货信息 Ordering information

类型 Type	订货号 Order number
UPT-2.5/3L-GY	
UPT-2.5/3L-BE	
G-UPT-2.5/3	

UPT

Push-in terminal block-UPT series 直插-UPT系列

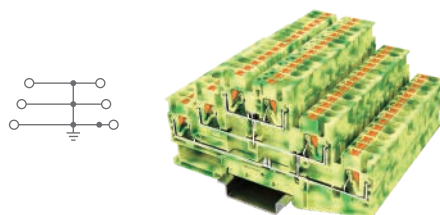

UPT-2.5/3PE

多层接线端子 (接地端子) 6个接线位

Multi-level terminal block (with ground terminal) with 6 connection points

产品参数 Parameters

IEC60947-7-2 UL 1059 GB 14048.7.2



宽度 (W)	高度 (H)	深度 (D)	深度 (D) ↘
5.2	102.2	56.5	58.0
IEC电压 (V)	IEC电流 (A)	UL电压 (V)	UL电流 (A)
--	--	--	--
刚性导线 (mm²) (Rigid wire)	柔性导线 (mm²) (Flexible wire)	AWG	剥线长度 (Stripping length)
0.2-4	0.2-4	26-12	8-10

订货信息 Ordering information

类型 Type	订货号 Order number
UPT-2.5/3PE	
G-UPT-2.5/3	

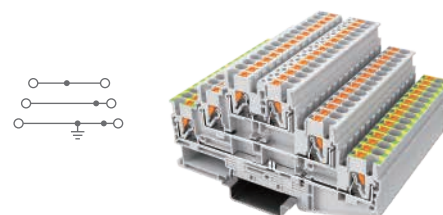

UPT-2.5PE/L/L-GY

多层接线端子 带PE支脚

Multi-level terminal block with PE grounding lug

产品参数 Parameters

IEC60947-7-1/2 UL 1059 GB 14048.7.1/2



宽度 (W)	高度 (H)	深度 (D)	深度 (D) ↘
5.2	102.2	56.5	58.0
IEC电压 (V)	IEC电流 (A)	UL电压 (V)	UL电流 (A)
500	20	300	20
刚性导线 (mm²) (Rigid wire)	柔性导线 (mm²) (Flexible wire)	AWG	剥线长度 (Stripping length)
0.2-4	0.2-4	26-12	8-10

订货信息 Ordering information

类型 Type	订货号 Order number
UPT-2.5PE/L/L-GY	
UPT-2.5PE/L/L-BE	
G-UPT-2.5/3	

产品符合标准 Product complies with the standards

尺寸信息 (导轨安装后) Size information

电气参数 Electrical parameters

刚性导线/柔性导线/AWG/剥线长度 (mm)
Rigid wire / Flexible wire / AWG / Stripping length (mm)

描述 Description	颜色 Color
接线端子 Terminal block	● 灰色 (GY) ● 蓝色 (BE) ● 黄+绿色 (PE)
端板 End plate	● 灰色 (GY)

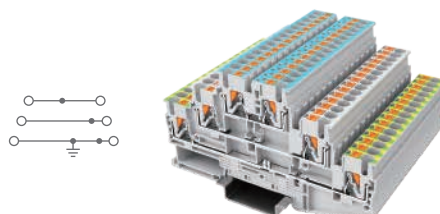

UPT-2.5PE/L/N-GY

多层接线端子 带PE支脚 (上层蓝色)

Multi-level terminal block with PE grounding lug (upper level in blue)

产品参数 Parameters

IEC60947-7-1/2 UL 1059 GB 14048.7.1/2



宽度 (W)	高度 (H)	深度 (D)	深度 (D) ↘
5.2	102.2	56.5	58.0
IEC电压 (V)	IEC电流 (A)	UL电压 (V)	UL电流 (A)
500	20	300	20
刚性导线 (mm²) (Rigid wire)	柔性导线 (mm²) (Flexible wire)	AWG	剥线长度 (Stripping length)
0.2-4	0.2-4	26-12	8-10

订货信息 Ordering information

类型 Type	订货号 Order number
UPT-2.5PE/L/N-GY	
UPT-2.5PE/L/N-BE	
G-UPT-2.5/3	



UPT-2.5-PE/3L-GY

电机端子

Motor terminal block

产品参数 Parameters

IEC60947-7-1/2 GB 14048.7.1/2



宽度 (W)	高度 (H)	深度 (D)	深度 (D) ↘
5.2	99.5	91.1	92.6
IEC电压 (V)	IEC电流 (A)	UL电压 (V)	UL电流 (A)
800	20	--	--
刚性导线 (mm²) (Rigid wire)	柔性导线 (mm²) (Flexible wire)	AWG	剥线长度 (Stripping length)
0.2-4	0.2-4	26-12	8-10

订货信息 Ordering information

类型 Type	订货号 Order number
UPT-2.5-PE/3L-GY	
UPT-2.5-PE/3L-BE	

产品符合标准 Product complies with the standards

尺寸信息 (导轨安装后) Size information

电气参数 Electrical parameters

刚性导线/柔性导线/AWG/剥线长度 (mm)
Rigid wire / Flexible wire / AWG / Stripping length (mm)

描述 Description	颜色 Color
接线端子 Terminal block	● 灰色 (GY) ● 蓝色 (BE) ● 黄+绿色 (PE)
端板 End plate	● 灰色 (GY)

Push-in terminal block-UPT series 直插-UPT系列

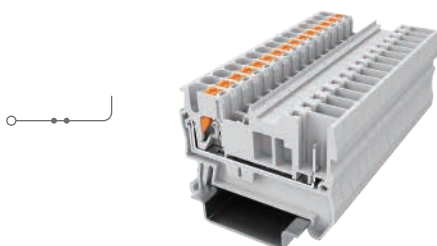

UPT-2.5/1P-GY
直通式接线端子
Feed-through terminal block

产品参数 Parameters

IEC60947-7-1 UL 1059 GB 14048.7.1



宽度 (W)	高度 (H)	深度 (D)	深度 (D) \lrcorner
5.2	48.6	35.5	36.8

IEC电压 (V)	IEC电流 (A)	UL电压 (V)	UL电流 (A)
500	24	300	20

刚性导线 (mm ²) (Rigid wire)	柔性导线 (mm ²) (Flexible wire)	AWG	剥线长度 (Stripping length)
0.2-4	0.2-4	26-12	8-10

订货信息 Ordering information

类型 Type	订货号 Order number
UPT-2.5/1P-GY	
UPT-2.5/1P-BE	
G-UPT-2.5/1P	

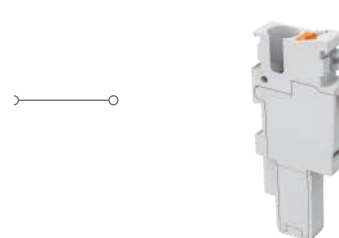

UPP-H2.5-GY
插头
Plug

产品参数 Parameters

IEC60947-7-1 UL 1059 GB 14048.7.1



宽度 (W)	高度 (H)	深度 (D)	深度 (D) \lrcorner
5.2	16.0	40.2	--

IEC电压 (V)	IEC电流 (A)	UL电压 (V)	UL电流 (A)
500	24	300	20

刚性导线 (mm ²) (Rigid wire)	柔性导线 (mm ²) (Flexible wire)	AWG	剥线长度 (Stripping length)
0.2-4	0.2-2.5	26-12	8-10

订货信息 Ordering information

类型 Type	订货号 Order number
UPP-H2.5-GY	
UPP-H2.5-BE	

产品符合标准 Product complies with the standards

尺寸信息 (导轨安装后) Size information

电气参数 Electrical parameters

刚性导线/柔性导线/AWG/剥线长度 (mm)
Rigid wire / Flexible wire / AWG / Stripping length (mm)

描述 Description

颜色 Color

接线端子 Terminal block

- 灰色 (GY)
- 蓝色 (BE)
- 黄+绿色 (PE)

端板 End plate

- 灰色 (GY)



UPP-H2.5/N-GY
插头组合
Plug set

产品参数 Parameters

IEC60947-7-1 UL 1059 GB 14048.7.1



宽度 (W)	高度 (H)	深度 (D)	深度 (D) \lrcorner
5.2	16.0	40.2	--

IEC电压 (V)	IEC电流 (A)	UL电压 (V)	UL电流 (A)
500	24	300	20

刚性导线 (mm ²) (Rigid wire)	柔性导线 (mm ²) (Flexible wire)	AWG	剥线长度 (Stripping length)
0.2-4	0.2-2.5	26-12	8-10

订货信息 Ordering information

类型 Type	订货号 Order number
UPP-H2.5/N-GY	
UPP-H2.5/N-BE	

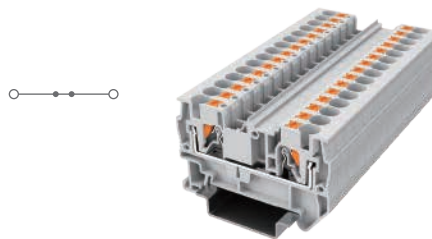

UPT-4-GY
直通式接线端子
Feed-through terminal block

产品参数 Parameters

IEC60947-7-1 UL 1059 GB 14048.7.1



宽度 (W)	高度 (H)	深度 (D)	深度 (D) \lrcorner
6.2	55.8	35.3	36.8

IEC电压 (V)	IEC电流 (A)	UL电压 (V)	UL电流 (A)
800	32	600	30

刚性导线 (mm ²) (Rigid wire)	柔性导线 (mm ²) (Flexible wire)	AWG	剥线长度 (Stripping length)
0.2-6	0.2-6	24-10	10-12

订货信息 Ordering information

类型 Type	订货号 Order number
UPT-4-GY	
UPT-4-BE	
G-UPT-4	

产品符合标准 Product complies with the standards

尺寸信息 (导轨安装后) Size information

电气参数 Electrical parameters

刚性导线/柔性导线/AWG/剥线长度 (mm)
Rigid wire / Flexible wire / AWG / Stripping length (mm)

描述 Description

颜色 Color

接线端子 Terminal block

- 灰色 (GY)
- 蓝色 (BE)
- 黄+绿色 (PE)

端板 End plate

- 灰色 (GY)

UPT

Push-in terminal block-UPT series 直插-UPT系列

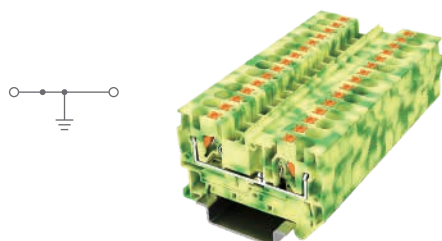

UPT-4PE
接地端子

Ground terminal block

产品参数 Parameters

IEC60947-7-2 UL 1059 GB 14048.7.2



宽度 (W)	高度 (H)	深度 (D)	深度 (D) ↙	
6.2	55.8	35.3	36.8	
IEC电压 (V)	IEC电流 (A)	UL电压 (V)	UL电流 (A)	
--	--	--	--	
刚性导线/柔性导线/剥线长度 (mm)	刚性导线 (mm²)	柔性导线 (mm²)	AWG	剥线长度 (Stripping length)
0.2-6	0.2-6	0.2-6	24-10	10-12

订货信息 Ordering information

类型 Type	订货号 Order number
UPT-4PE	
G-UPT-4	

产品符合标准 Product complies with the standards

尺寸信息 (导轨安装后) Size information

电气参数 Electrical parameters

刚性导线/柔性导线/AWG/剥线长度 (mm)
Rigid wire / Flexible wire / AWG / Stripping length (mm)

描述 Description	颜色 Color
接线端子 Terminal block	● 灰色 (GY) ● 蓝色 (BE)
端板 End plate	● 黄+绿色 (PE) ● 灰色 (GY)

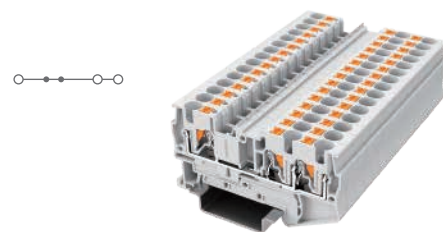

UPT-4/1-2-GY

直通式接线端子 一进两出

Feed-through terminal block-one input two output

产品参数 Parameters

IEC60947-7-1 UL 1059 GB 14048.7.1



宽度 (W)	高度 (H)	深度 (D)	深度 (D) ↙	
6.2	66.4	35.3	36.8	
IEC电压 (V)	IEC电流 (A)	UL电压 (V)	UL电流 (A)	
800	32	600	30	
刚性导线/柔性导线/剥线长度 (mm)	刚性导线 (mm²)	柔性导线 (mm²)	AWG	剥线长度 (Stripping length)
0.2-6	0.2-6	0.2-6	24-10	10-12

订货信息 Ordering information

类型 Type	订货号 Order number
UPT-4/1-2-GY	
UPT-4/1-2-BE	
G-UPT-4/1-2	

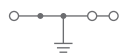
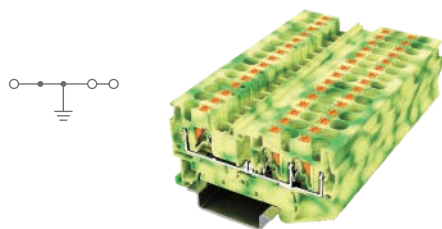

UPT-4/1-2-PE

接地端子 一进两出

Ground terminal block-one input two output

产品参数 Parameters

IEC60947-7-2 UL 1059 GB 14048.7.2



宽度 (W)	高度 (H)	深度 (D)	深度 (D) ↙	
6.2	66.4	35.3	36.8	
IEC电压 (V)	IEC电流 (A)	UL电压 (V)	UL电流 (A)	
--	--	--	--	
刚性导线/柔性导线/剥线长度 (mm)	刚性导线 (mm²)	柔性导线 (mm²)	AWG	剥线长度 (Stripping length)
0.2-6	0.2-6	0.2-6	24-10	10-12

订货信息 Ordering information

类型 Type	订货号 Order number
UPT-4/1-2-PE	
G-UPT-4/1-2	

产品符合标准 Product complies with the standards

尺寸信息 (导轨安装后) Size information

电气参数 Electrical parameters

刚性导线/柔性导线/AWG/剥线长度 (mm)
Rigid wire / Flexible wire / AWG / Stripping length (mm)

描述 Description	颜色 Color
接线端子 Terminal block	● 灰色 (GY) ● 蓝色 (BE)
端板 End plate	● 黄+绿色 (PE) ● 灰色 (GY)



UPT-4/2-2-GY

直通式接线端子 两进两出

Feed-through terminal block-two input two output

产品参数 Parameters

IEC60947-7-1 UL 1059 GB 14048.7.1



宽度 (W)	高度 (H)	深度 (D)	深度 (D) ↙	
6.2	76.9	35.3	36.8	
IEC电压 (V)	IEC电流 (A)	UL电压 (V)	UL电流 (A)	
800	32	600	30	
刚性导线/柔性导线/剥线长度 (mm)	刚性导线 (mm²)	柔性导线 (mm²)	AWG	剥线长度 (Stripping length)
0.2-6	0.2-6	0.2-6	24-10	10-12

订货信息 Ordering information

类型 Type	订货号 Order number
UPT-4/2-2-GY	
UPT-4/2-2-BE	
G-UPT-4/2-2	

Push-in terminal block-UPT series 直插-UPT系列

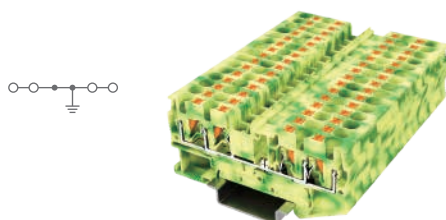

UPT-4/2-2PE 接地端子 两进两出

Ground terminal block-two input two output

产品参数 Parameters

IEC60947-7-2 UL 1059 GB 14048.7.2



宽度 (W)	高度 (H)	深度 (D)	深度 (D) \lrcorner
6.2	76.9	35.3	36.8

IEC电压 (V)	IEC电流 (A)	UL电压 (V)	UL电流 (A)
--	--	--	--

刚性导线 (mm ²) (Rigid wire)	柔性导线 (mm ²) (Flexible wire)	AWG	剥线长度 (Stripping length)
0.2-6	0.2-6	24-10	10-12

订货信息 Ordering information

类型 Type	订货号 Order number
UPT-4/2-2PE	
G-UPT-4/2-2	



UPT-4/2-GY

双层接线端子 两进两出

Two layers terminal block-two input two output

产品参数 Parameters

IEC60947-7-1 UL 1059 GB 14048.7.1



宽度 (W)	高度 (H)	深度 (D)	深度 (D) \lrcorner
6.2	83.7	45.9	47.4

IEC电压 (V)	IEC电流 (A)	UL电压 (V)	UL电流 (A)
500	28	300	28

刚性导线 (mm ²) (Rigid wire)	柔性导线 (mm ²) (Flexible wire)	AWG	剥线长度 (Stripping length)
0.2-6	0.2-6	24-10	10-12

订货信息 Ordering information

类型 Type	订货号 Order number
UPT-4/2-GY	
UPT-4/2-BE	
G-UPT-4/2	

产品符合标准 Product complies with the standards

尺寸信息 (导轨安装后) Size information

电气参数 Electrical parameters

刚性导线/柔性导线/AWG/剥线长度 (mm)
Rigid wire / Flexible wire / AWG / Stripping length (mm)

描述 Description 颜色 Color

接线端子 Terminal block

- 灰色 (GY)
- 蓝色 (BE)
- 黄+绿色 (PE)

端板 End plate

- 灰色 (GY)

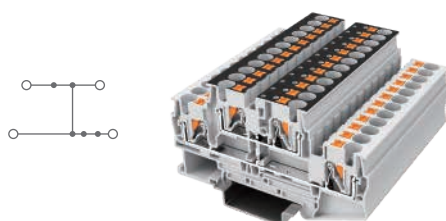

UPT-4/2L-GY

双层接线端子 (带电位分配) 两进两出

Two layers terminal block (with potential distribution)-two input two output

产品参数 Parameters

IEC60947-7-1 UL 1059 GB 14048.7.1



宽度 (W)	高度 (H)	深度 (D)	深度 (D) \lrcorner
6.2	83.7	45.9	47.4

IEC电压 (V)	IEC电流 (A)	UL电压 (V)	UL电流 (A)
500	30	300	30

刚性导线 (mm ²) (Rigid wire)	柔性导线 (mm ²) (Flexible wire)	AWG	剥线长度 (Stripping length)
0.2-6	0.2-6	24-10	10-12

订货信息 Ordering information

类型 Type	订货号 Order number
UPT-4/2L-GY	
UPT-4/2L-BE	
G-UPT-4/2	

产品符合标准 Product complies with the standards

尺寸信息 (导轨安装后) Size information

电气参数 Electrical parameters

刚性导线/柔性导线/AWG/剥线长度 (mm)
Rigid wire / Flexible wire / AWG / Stripping length (mm)

描述 Description 颜色 Color

接线端子 Terminal block

- 灰色 (GY)
- 蓝色 (BE)
- 黄+绿色 (PE)

端板 End plate

- 灰色 (GY)

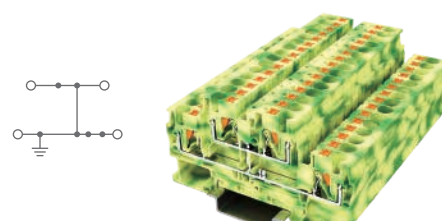

UPT-4/2PE

双层接地端子 两进两出

Dual layers ground terminal block-two input two output

产品参数 Parameters

IEC60947-7-2 UL 1059 GB 14048.7.2



宽度 (W)	高度 (H)	深度 (D)	深度 (D) \lrcorner
6.2	83.7	45.9	47.4

IEC电压 (V)	IEC电流 (A)	UL电压 (V)	UL电流 (A)
--	--	--	--

刚性导线 (mm ²) (Rigid wire)	柔性导线 (mm ²) (Flexible wire)	AWG	剥线长度 (Stripping length)
0.2-6	0.2-6	24-10	10-12

订货信息 Ordering information

类型 Type	订货号 Order number
UPT-4/2PE	
G-UPT-4/2	

描述 Description 颜色 Color

接线端子 Terminal block

- 灰色 (GY)
- 蓝色 (BE)
- 黄+绿色 (PE)

端板 End plate

- 灰色 (GY)

UPT

Push-in terminal block-UPT series 直插-UPT系列

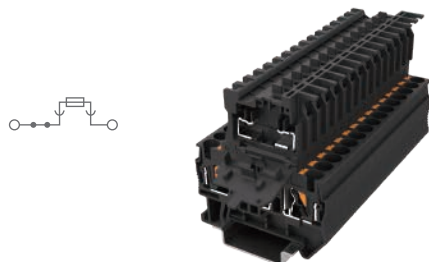

UPT-4RD
悬臂式保险丝端子
Cantilever fuse terminal block

产品参数 Parameters

IEC60947-7-3 UL 1059 GB 14048.7.3



宽度 (W)	高度 (H)	深度 (D)	深度 (D) ↙	
6.2	55.8	63.3	64.8	
IEC电压 (V)	IEC电流 (A)	UL电压 (V)	UL电流 (A)	
500	6.3	300	6.3	
刚性导线/柔性导线/剥线长度 (mm)	刚性导线 (mm ²)	柔性导线 (mm ²)	AWG	剥线长度 (Stripping length)
0.2-6	0.2-6	24-10	10-12	

订货信息 Ordering information

类型 Type 订货号 Order number
UPT-4RD-BK

G-UPT-4RD

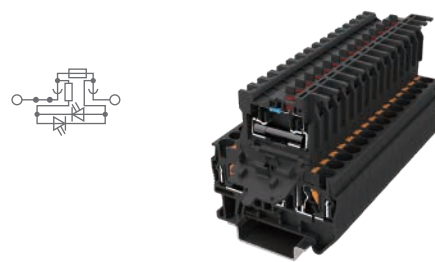

UPT-4RD/LED24
悬臂式保险丝端子
Cantilever fuse terminal block

产品参数 Parameters

IEC60947-7-3 UL 1059 GB 14048.7.3



宽度 (W)	高度 (H)	深度 (D)	深度 (D) ↙	
6.2	55.8	63.3	64.8	
IEC电压 (V)	IEC电流 (A)	UL电压 (V)	UL电流 (A)	
24	6.3	300	6.3	
刚性导线/柔性导线/剥线长度 (mm)	刚性导线 (mm ²)	柔性导线 (mm ²)	AWG	剥线长度 (Stripping length)
0.2-6	0.2-6	24-10	10-12	

订货信息 Ordering information

类型 Type 订货号 Order number
UPT-4RD/LED24-BK

G-UPT-4RD

产品符合标准 Product complies with the standards

尺寸信息 (导轨安装后) Size information

电气参数 Electrical parameters

刚性导线/柔性导线/AWG/剥线长度 (mm)
Rigid wire / Flexible wire / AWG / Stripping length (mm)

描述 Description	颜色 Color
接线端子 Terminal block	● 黑色 (BK) ● 蓝色 (BE) ● 黄+绿色 (PE)
端板 End plate	● 灰色 (GY)

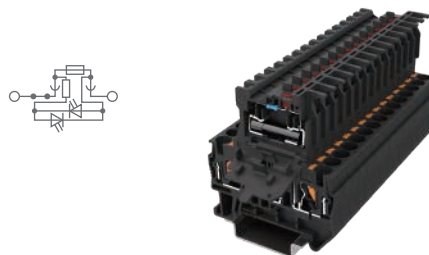

UPT-4RD/LED60
悬臂式保险丝端子
Cantilever fuse terminal block

产品参数 Parameters

IEC60947-7-3 UL 1059 GB 14048.7.3



宽度 (W)	高度 (H)	深度 (D)	深度 (D) ↙	
6.2	55.8	63.3	64.8	
IEC电压 (V)	IEC电流 (A)	UL电压 (V)	UL电流 (A)	
60	6.3	300	6.3	
刚性导线/柔性导线/剥线长度 (mm)	刚性导线 (mm ²)	柔性导线 (mm ²)	AWG	剥线长度 (Stripping length)
0.2-6	0.2-6	24-10	10-12	

订货信息 Ordering information

类型 Type 订货号 Order number
UPT-4RD/LED60-BK

G-UPT-4RD

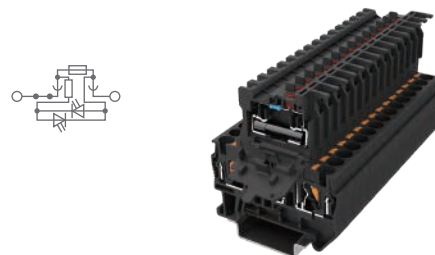

UPT-4RD/LA250
悬臂式保险丝端子
Cantilever fuse terminal block

产品参数 Parameters

IEC60947-7-3 UL 1059 GB 14048.7.3



宽度 (W)	高度 (H)	深度 (D)	深度 (D) ↙	
6.2	55.8	63.3	64.8	
IEC电压 (V)	IEC电流 (A)	UL电压 (V)	UL电流 (A)	
250	6.3	300	6.3	
刚性导线/柔性导线/剥线长度 (mm)	刚性导线 (mm ²)	柔性导线 (mm ²)	AWG	剥线长度 (Stripping length)
0.2-6	0.2-6	24-10	10-12	

订货信息 Ordering information

类型 Type 订货号 Order number
UPT-4RD/LA250-BK

G-UPT-4RD

产品符合标准 Product complies with the standards

尺寸信息 (导轨安装后) Size information

电气参数 Electrical parameters

刚性导线/柔性导线/AWG/剥线长度 (mm)
Rigid wire / Flexible wire / AWG / Stripping length (mm)

描述 Description	颜色 Color
接线端子 Terminal block	● 黑色 (BK) ● 蓝色 (BE) ● 黄+绿色 (PE)
端板 End plate	● 灰色 (GY)

Push-in terminal block-UPT series 直插-UPT系列



UPT-4RD/C
悬臂式保险丝端子
Cantilever fuse terminal block

产品参数 Parameters

产品符合标准 Product complies with the standards

IEC60947-7-3 UL 1059 GB 14048.7.3



尺寸信息(导轨安装后) Size information

宽度 (W)	高度 (H)	深度 (D)	深度 (D) \lrcorner
8.2	67.8	41.5	43.0

电气参数 Electrical parameters

IEC电压 (V)	IEC电流 (A)	UL电压 (V)	UL电流 (A)
500	6.3	300	6.3

刚性导线/柔性导线/AWG/剥线长度 (mm)
Rigid wire / Flexible wire / AWG / Stripping length (mm)

刚性导线 (mm ²) (Rigid wire)	柔性导线 (mm ²) (Flexible wire)	AWG	剥线长度 (Stripping length)
0.2-6	0.2-6	24-10	10-12

订货信息 Ordering information

描述 Description

颜色 Color

接线端子 Terminal block

- 黑色 (BK)
- 蓝色 (BE)
- 黄+绿色 (PE)

端板 End plate

- 灰色 (GY)

类型 Type

订货号 Order number

UPT-4RD/C-BK

G-UPT-4RD/C

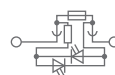

UPT-4RD/C/LED24
悬臂式保险丝端子
Cantilever fuse terminal block

产品参数 Parameters

IEC60947-7-3 UL 1059 GB 14048.7.3



宽度 (W)	高度 (H)	深度 (D)	深度 (D) \lrcorner
8.2	67.8	41.5	43.0

IEC电压 (V)	IEC电流 (A)	UL电压 (V)	UL电流 (A)
24	6.3	300	6.3

刚性导线 (mm ²) (Rigid wire)	柔性导线 (mm ²) (Flexible wire)	AWG	剥线长度 (Stripping length)
0.2-6	0.2-6	24-10	10-12

订货信息 Ordering information

类型 Type

订货号 Order number

UPT-4RD/C/LED24-BK

G-UPT-4RD/C

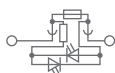

UPT-4RD/C/LED60
悬臂式保险丝端子
Cantilever fuse terminal block

产品参数 Parameters

产品符合标准 Product complies with the standards

IEC60947-7-3 UL 1059 GB 14048.7.3



尺寸信息(导轨安装后) Size information

宽度 (W)	高度 (H)	深度 (D)	深度 (D) \lrcorner
8.2	67.8	41.5	43.0

电气参数 Electrical parameters

IEC电压 (V)	IEC电流 (A)	UL电压 (V)	UL电流 (A)
60	6.3	300	6.3

刚性导线/柔性导线/AWG/剥线长度 (mm)
Rigid wire / Flexible wire / AWG / Stripping length (mm)

刚性导线 (mm ²) (Rigid wire)	柔性导线 (mm ²) (Flexible wire)	AWG	剥线长度 (Stripping length)
0.2-6	0.2-6	24-10	10-12

订货信息 Ordering information

描述 Description

颜色 Color

接线端子 Terminal block

- 黑色 (BK)
- 蓝色 (BE)
- 黄+绿色 (PE)

端板 End plate

- 灰色 (GY)

类型 Type

订货号 Order number

UPT-4RD/C/LED60-BK

G-UPT-4RD/C

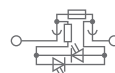

UPT-4RD/C/LA250
悬臂式保险丝端子
Cantilever fuse terminal block

产品参数 Parameters

IEC60947-7-3 UL 1059 GB 14048.7.3



宽度 (W)	高度 (H)	深度 (D)	深度 (D) \lrcorner
8.2	67.8	41.5	43.0

IEC电压 (V)	IEC电流 (A)	UL电压 (V)	UL电流 (A)
250	6.3	300	6.3

刚性导线 (mm ²) (Rigid wire)	柔性导线 (mm ²) (Flexible wire)	AWG	剥线长度 (Stripping length)
0.2-6	0.2-6	24-10	10-12

订货信息 Ordering information

类型 Type

订货号 Order number

UPT-4RD/C/LA250-BK

G-UPT-4RD/C

UPT

Push-in terminal block-UPT series 直插-UPT系列

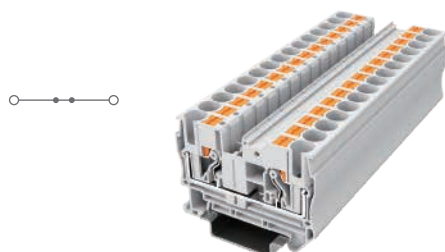

UPT-6-GY
直通式接线端子
Feed-through terminal block

产品参数 Parameters

IEC60947-7-1 UL 1059 GB 14048.7.1



宽度 (W)	高度 (H)	深度 (D)	深度 (D) ↙	
8.2	57.7	42.2	43.7	
IEC电压 (V)	IEC电流 (A)	UL电压 (V)	UL电流 (A)	
1000	41	600	40	
刚性导线/柔性导线/AWG/剥线长度 (mm)	刚性导线 (mm²)	柔性导线 (mm²)	AWG	剥线长度 (Stripping length)
0.5-10	0.5-10	20-8	10-12	

订货信息 Ordering information

类型 Type	订货号 Order number
UPT-6-GY	
UPT-6-BE	
G-UPT-6	

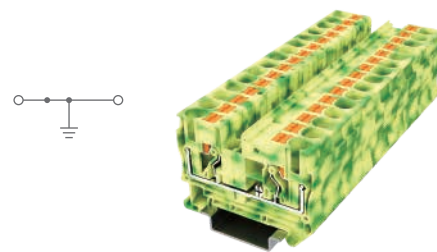

UPT-6PE
接地端子
Ground terminal block

产品参数 Parameters

IEC60947-7-2 UL 1059 GB 14048.7.2



宽度 (W)	高度 (H)	深度 (D)	深度 (D) ↙	
8.2	57.7	42.2	43.7	
IEC电压 (V)	IEC电流 (A)	UL电压 (V)	UL电流 (A)	
--	--	--	--	
刚性导线/柔性导线/AWG/剥线长度 (mm)	刚性导线 (mm²)	柔性导线 (mm²)	AWG	剥线长度 (Stripping length)
0.5-10	0.5-10	20-8	10-12	

订货信息 Ordering information

类型 Type	订货号 Order number
UPT-6PE	
G-UPT-6	

产品符合标准 Product complies with the standards

尺寸信息 (导轨安装后) Size information

电气参数 Electrical parameters

刚性导线/柔性导线/AWG/剥线长度 (mm)
Rigid wire / Flexible wire / AWG / Stripping length (mm)

描述 Description	颜色 Color
接线端子 Terminal block	● 灰色 (GY) ● 蓝色 (BE) ● 黄+绿色 (PE)
端板 End plate	● 灰色 (GY)



UPT-6/1-2-GY
直通式接线端子 一进两出
Feed-through terminal block-one input two output

产品参数 Parameters

IEC60947-7-1 UL 1059 GB 14048.7.1



宽度 (W)	高度 (H)	深度 (D)	深度 (D) ↙	
8.2	74.1	42.2	43.7	
IEC电压 (V)	IEC电流 (A)	UL电压 (V)	UL电流 (A)	
1000	41	600	40	
刚性导线/柔性导线/AWG/剥线长度 (mm)	刚性导线 (mm²)	柔性导线 (mm²)	AWG	剥线长度 (Stripping length)
0.5-10	0.5-10	20-8	10-12	

订货信息 Ordering information

类型 Type	订货号 Order number
UPT-6/1-2-GY	
UPT-6/1-2-BE	
G-UPT-6/1-2	

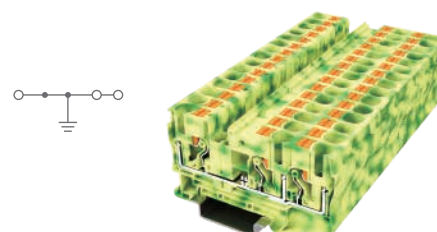

UPT-6/1-2PE
接地端子 一进两出
Ground terminal block-one input two output

产品参数 Parameters

IEC60947-7-2 UL 1059 GB 14048.7.2



宽度 (W)	高度 (H)	深度 (D)	深度 (D) ↙	
8.2	74.1	42.2	43.7	
IEC电压 (V)	IEC电流 (A)	UL电压 (V)	UL电流 (A)	
--	--	--	--	
刚性导线/柔性导线/AWG/剥线长度 (mm)	刚性导线 (mm²)	柔性导线 (mm²)	AWG	剥线长度 (Stripping length)
0.5-10	0.5-10	20-8	10-12	

订货信息 Ordering information

类型 Type	订货号 Order number
UPT-6/1-2PE	
G-UPT-6/1-2	

产品符合标准 Product complies with the standards

尺寸信息 (导轨安装后) Size information

电气参数 Electrical parameters

刚性导线/柔性导线/AWG/剥线长度 (mm)
Rigid wire / Flexible wire / AWG / Stripping length (mm)

描述 Description	颜色 Color
接线端子 Terminal block	● 灰色 (GY) ● 蓝色 (BE) ● 黄+绿色 (PE)
端板 End plate	● 灰色 (GY)

Push-in terminal block-UPT series

直插-UPT系列

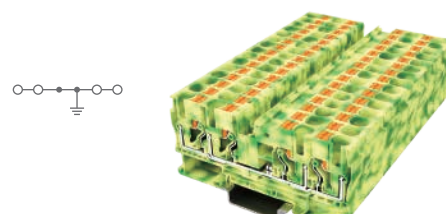
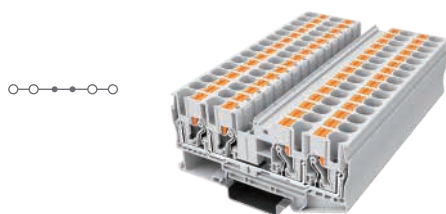

UPT-6/2-2-GY

直通式接线端子 两进两出

Feed-through terminal block-two input two output

产品参数 Parameters

IEC60947-7-1 UL 1059 GB 14048.7.1



宽度 (W)	高度 (H)	深度 (D)	深度 (D) \lrcorner
8.2	90.5	42.2	43.7

IEC电压 (V)	IEC电流 (A)	UL电压 (V)	UL电流 (A)
1000	41	600	40

刚性导线 (mm ²) (Rigid wire)	柔性导线 (mm ²) (Flexible wire)	AWG	剥线长度 (Stripping length)
0.5-10	0.5-10	20-8	10-12

订货信息 Ordering information

类型 Type	订货号 Order number
UPT-6/2-2-GY	
UPT-6/2-2-BE	
G-UPT-6/2-2	

产品符合标准 Product complies with the standards

尺寸信息 (导轨安装后) Size information

电气参数 Electrical parameters

刚性导线/柔性导线/AWG/剥线长度 (mm)
Rigid wire / Flexible wire / AWG / Stripping length (mm)

描述 Description

颜色 Color

接线端子 Terminal block	<ul style="list-style-type: none"> 灰色 (GY) 蓝色 (BE) 黄+绿色 (PE)
端板 End plate	<ul style="list-style-type: none"> 灰色 (GY)

UPT-6/2-2-PE

接地端子 两进两出

Ground terminal block-two input two output

产品参数 Parameters

IEC60947-7-2 UL 1059 GB 14048.7.2



宽度 (W)	高度 (H)	深度 (D)	深度 (D) \lrcorner
8.2	90.5	42.2	43.7

IEC电压 (V)	IEC电流 (A)	UL电压 (V)	UL电流 (A)
--	--	--	--

刚性导线 (mm ²) (Rigid wire)	柔性导线 (mm ²) (Flexible wire)	AWG	剥线长度 (Stripping length)
0.5-10	0.5-10	20-8	10-12

订货信息 Ordering information

类型 Type	订货号 Order number
UPT-6/2-2-PE	
G-UPT-6/2-2	

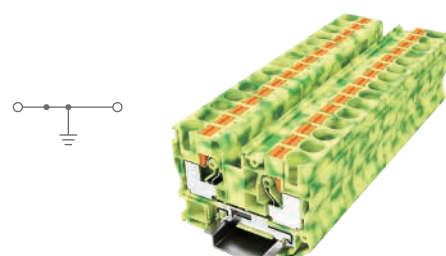
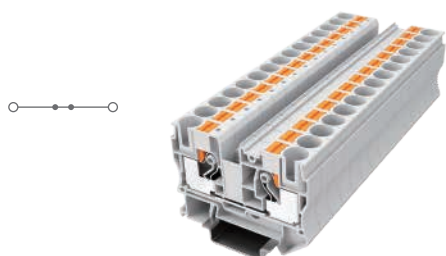

UPT-10-GY

直通式接线端子

Feed-through terminal block

产品参数 Parameters

IEC60947-7-1 UL 1059 GB 14048.7.1



宽度 (W)	高度 (H)	深度 (D)	深度 (D) \lrcorner
10.2	67.7	49.6	51.1

IEC电压 (V)	IEC电流 (A)	UL电压 (V)	UL电流 (A)
1000	57	600	60

刚性导线 (mm ²) (Rigid wire)	柔性导线 (mm ²) (Flexible wire)	AWG	剥线长度 (Stripping length)
0.5-16	0.5-16	20-6	18

订货信息 Ordering information

类型 Type	订货号 Order number
UPT-10-GY	
UPT-10-BE	
G-UPT-10	

产品符合标准 Product complies with the standards

尺寸信息 (导轨安装后) Size information

电气参数 Electrical parameters

刚性导线/柔性导线/AWG/剥线长度 (mm)
Rigid wire / Flexible wire / AWG / Stripping length (mm)

描述 Description

颜色 Color

接线端子 Terminal block	<ul style="list-style-type: none"> 灰色 (GY) 蓝色 (BE) 黄+绿色 (PE)
端板 End plate	<ul style="list-style-type: none"> 灰色 (GY)

UPT-10PE

接地端子

Ground terminal block

产品参数 Parameters

IEC60947-7-2 UL 1059 GB 14048.7.2



宽度 (W)	高度 (H)	深度 (D)	深度 (D) \lrcorner
10.2	67.7	49.6	51.1

IEC电压 (V)	IEC电流 (A)	UL电压 (V)	UL电流 (A)
--	--	--	--

刚性导线 (mm ²) (Rigid wire)	柔性导线 (mm ²) (Flexible wire)	AWG	剥线长度 (Stripping length)
0.5-16	0.5-16	20-6	18

订货信息 Ordering information

类型 Type	订货号 Order number
UPT-10PE	
G-UPT-10	

UPT

Push-in terminal block-UPT series 直插-UPT系列



UPT-10/1-2-GY
直通式接线端子 一进两出
Feed-through terminal block-one input two output

产品参数 Parameters

IEC60947-7-1 UL 1059 GB 14048.7.1



宽度 (W)	高度 (H)	深度 (D)	深度 (D) ↘	
10.2	74.1	42.2	43.7	
IEC电压 (V)	IEC电流 (A)	UL电压 (V)	UL电流 (A)	
1000	57	600	60	
刚性导线/柔性导线/剥线长度 (mm)	刚性导线 (mm ²)	柔性导线 (mm ²)	AWG	剥线长度 (Stripping length)
0.5-16	0.5-16	20-6	18	

订货信息 Ordering information

类型 Type	订货号 Order number
UPT-10/1-2-GY	
UPT-10/1-2-BE	
G-UPT-10/1-2	

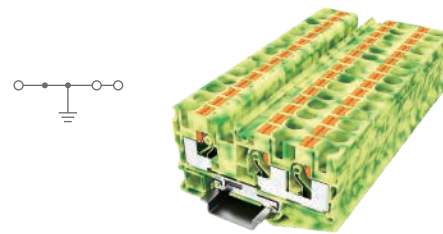

UPT-10/1-2-PE
接地端子 一进两出
Ground terminal block-one input two output

产品参数 Parameters

IEC60947-7-2 UL 1059 GB 14048.7.2



宽度 (W)	高度 (H)	深度 (D)	深度 (D) ↘	
10.2	74.1	42.2	43.7	
IEC电压 (V)	IEC电流 (A)	UL电压 (V)	UL电流 (A)	
--	--	--	--	
刚性导线/柔性导线/剥线长度 (mm)	刚性导线 (mm ²)	柔性导线 (mm ²)	AWG	剥线长度 (Stripping length)
0.5-16	0.5-16	20-6	18	

订货信息 Ordering information

类型 Type	订货号 Order number
UPT-10/1-2-PE	
G-UPT-10/1-2	

产品符合标准 Product complies with the standards

尺寸信息 (导轨安装后) Size information

电气参数 Electrical parameters

刚性导线/柔性导线/剥线长度 (mm)
Rigid wire / Flexible wire / AWG / Stripping length (mm)

描述 Description	颜色 Color
接线端子 Terminal block	● 灰色 (GY) ● 蓝色 (BE) ● 黄+绿色 (PE)
端板 End plate	● 灰色 (GY)

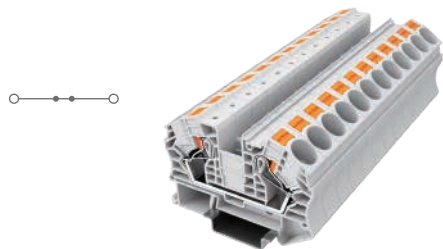

UPT-16-GY
直通式接线端子
Feed-through terminal block

产品参数 Parameters

IEC60947-7-1 UL 1059 GB 14048.7.1



宽度 (W)	高度 (H)	深度 (D)	深度 (D) ↘	
12.2	75.4	52.6	54.1	
IEC电压 (V)	IEC电流 (A)	UL电压 (V)	UL电流 (A)	
1000	76	600	85	
刚性导线/柔性导线/剥线长度 (mm)	刚性导线 (mm ²)	柔性导线 (mm ²)	AWG	剥线长度 (Stripping length)
0.5-25	0.5-25	20-4	18	

订货信息 Ordering information

类型 Type	订货号 Order number
UPT-16-GY	
UPT-16-BE	
G-UPT-16	

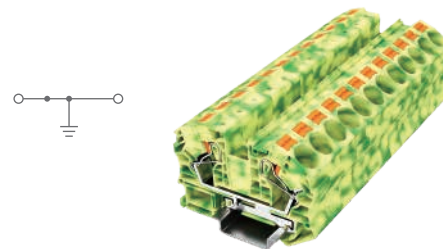

UPT-16-PE
接地端子
Ground terminal block

产品参数 Parameters

IEC60947-7-2 UL 1059 GB 14048.7.2



宽度 (W)	高度 (H)	深度 (D)	深度 (D) ↘	
12.2	75.4	52.6	54.1	
IEC电压 (V)	IEC电流 (A)	UL电压 (V)	UL电流 (A)	
--	--	--	--	
刚性导线/柔性导线/剥线长度 (mm)	刚性导线 (mm ²)	柔性导线 (mm ²)	AWG	剥线长度 (Stripping length)
0.5-25	0.5-25	20-4	18	

订货信息 Ordering information

类型 Type	订货号 Order number
UPT-16-PE	
G-UPT-16	

产品符合标准 Product complies with the standards

尺寸信息 (导轨安装后) Size information

电气参数 Electrical parameters

刚性导线/柔性导线/剥线长度 (mm)
Rigid wire / Flexible wire / AWG / Stripping length (mm)

描述 Description	颜色 Color
接线端子 Terminal block	● 灰色 (GY) ● 蓝色 (BE) ● 黄+绿色 (PE)
端板 End plate	● 灰色 (GY)

Push-in terminal block-UPT series 直插-UPT系列

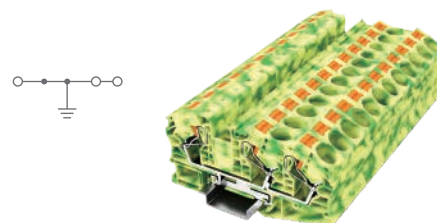
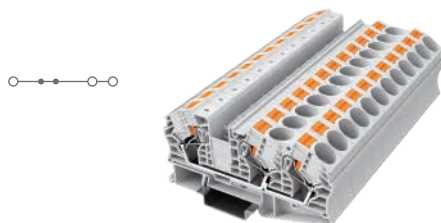

UPT-16/1-2-GY

直通式接线端子 一进两出

Feed-through terminal block-one input two output

产品参数 Parameters

IEC60947-7-1 UL 1059 GB 14048.7.1



宽度 (W)	高度 (H)	深度 (D)	深度 (D) \lrcorner
12.2	100.2	52.6	54.1

IEC电压 (V)	IEC电流 (A)	UL电压 (V)	UL电流 (A)
1000	76	--	--

刚性导线 (mm ²) (Rigid wire)	柔性导线 (mm ²) (Flexible wire)	AWG	剥线长度 (Stripping length)
0.5-25	0.5-25	20-4	18

订货信息 Ordering information

类型 Type	订货号 Order number
UPT-16/1-2-GY	
UPT-16/1-2-BE	
G-UPT-16/1-2	

UPT-16/1-2-PE

接地端子 一进两出

Ground terminal block-one input two output

产品参数 Parameters

IEC60947-7-2 UL 1059 GB 14048.7.2



宽度 (W)	高度 (H)	深度 (D)	深度 (D) \lrcorner
12.2	100.2	53.3	52.6

IEC电压 (V)	IEC电流 (A)	UL电压 (V)	UL电流 (A)
--	--	--	--

刚性导线 (mm ²) (Rigid wire)	柔性导线 (mm ²) (Flexible wire)	AWG	剥线长度 (Stripping length)
0.5-25	0.5-25	20-4	18

订货信息 Ordering information

类型 Type	订货号 Order number
UPT-16/1-2PE	
G-UPT-16/1-2	

产品符合标准 Product complies with the standards

尺寸信息 (导轨安装后) Size information

电气参数 Electrical parameters

刚性导线/柔性导线/AWG/剥线长度 (mm)
Rigid wire / Flexible wire / AWG / Stripping length (mm)

描述 Description

颜色 Color

接线端子 Terminal block

- 灰色 (GY)
- 蓝色 (BE)
- 黄+绿色 (PE)

端板 End plate

- 灰色 (GY)

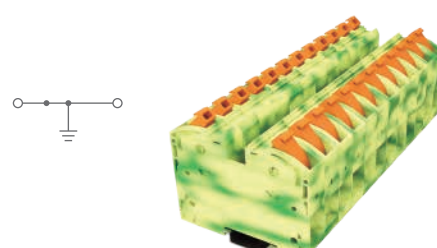
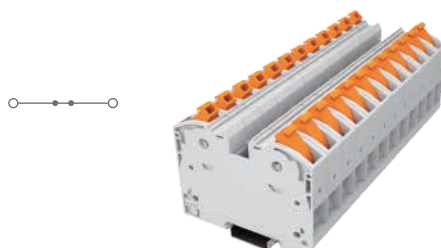

UPT-35-GY

直通式接线端子

Feed-through terminal block

产品参数 Parameters

IEC60947-7-1 UL 1059 GB 14048.7.1



宽度 (W)	高度 (H)	深度 (D)	深度 (D) \lrcorner
16.0	91.6	76.2	77.7

IEC电压 (V)	IEC电流 (A)	UL电压 (V)	UL电流 (A)
1000	125	--	--

刚性导线 (mm ²) (Rigid wire)	柔性导线 (mm ²) (Flexible wire)	AWG	剥线长度 (Stripping length)
2.5-35	2.5-35	12-2	25

订货信息 Ordering information

类型 Type	订货号 Order number
UPT-35-GY	
UPT-35-BE	

产品符合标准 Product complies with the standards

尺寸信息 (导轨安装后) Size information

电气参数 Electrical parameters

刚性导线/柔性导线/AWG/剥线长度 (mm)
Rigid wire / Flexible wire / AWG / Stripping length (mm)

描述 Description

颜色 Color

接线端子 Terminal block

- 灰色 (GY)
- 蓝色 (BE)
- 黄+绿色 (PE)

端板 End plate

- 灰色 (GY)

UPT

UPT-35PE

接地端子

Ground terminal block

产品参数 Parameters

IEC60947-7-2 UL 1059 GB 14048.7.2



宽度 (W)	高度 (H)	深度 (D)	深度 (D) \lrcorner
16.0	91.6	76.2	77.7

IEC电压 (V)	IEC电流 (A)	UL电压 (V)	UL电流 (A)
--	--	--	--

刚性导线 (mm ²) (Rigid wire)	柔性导线 (mm ²) (Flexible wire)	AWG	剥线长度 (Stripping length)
2.5-35	2.5-35	12-2	25

订货信息 Ordering information

类型 Type	订货号 Order number
UPT-35PE	

Push-in terminal block-UPT series 直插-UPT系列

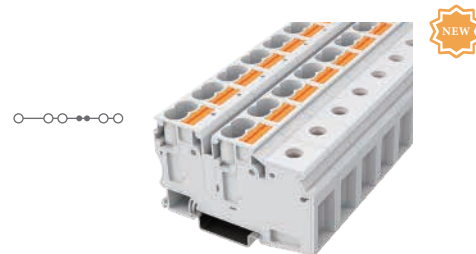
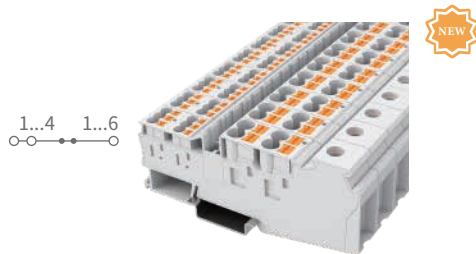

UPTU-35/4×6/6×2.5-GY

电位分配端子

Potential distribution terminal block

产品参数 Parameters

IEC60947-7-1		GB 14048.7.1	
CE			
宽度 (W)	高度 (H)	深度 (D)	深度 (D) 1
16.0	110.4	48.8	48.8
IEC电压 (V)	IEC电流 (A)	UL电压 (V)	UL电流 (A)
1000	105	--	--
刚性导线 (mm²) (Rigid wire)	柔性导线 (mm²) (Flexible wire)	AWG	剥线长度 (Stripping length)
2.5-35	2.5-35	12-2	25
刚性导线 (mm²) (Rigid wire)	柔性导线 (mm²) (Flexible wire)	AWG	剥线长度 (Stripping length)
0.5-10	0.5-10	20-8	10-12
刚性导线 (mm²) (Rigid wire)	柔性导线 (mm²) (Flexible wire)	AWG	剥线长度 (Stripping length)
0.2-4	0.2-4	26-12	8-10

订货信息 Ordering information

类型 Type	订货号 Order number
UPTU-35/4×6/6×2.5-GY	
UPTU-35/4×6/6×2.5-BE	

UPTU-35/4×10-GY

电位分配端子

Potential distribution terminal block

产品参数 Parameters

IEC60947-7-1		GB 14048.7.1	
CE			
宽度 (W)	高度 (H)	深度 (D)	深度 (D) 1
19.4	79.9	50.3	50.3
IEC电压 (V)	IEC电流 (A)	UL电压 (V)	UL电流 (A)
1000	101/57	--	--
刚性导线 (mm²) (Rigid wire)	柔性导线 (mm²) (Flexible wire)	AWG	剥线长度 (Stripping length)
2.5-35	2.5-35	12-2	25
刚性导线 (mm²) (Rigid wire)	柔性导线 (mm²) (Flexible wire)	AWG	剥线长度 (Stripping length)
0.5-16	0.5-16	20-6	18
刚性导线 (mm²) (Rigid wire)	柔性导线 (mm²) (Flexible wire)	AWG	剥线长度 (Stripping length)
--	--	--	--

订货信息 Ordering information

类型 Type	订货号 Order number
UPTU-35/4×10-GY	
UPTU-35/4×10-BE	

产品符合标准 Product complies with the standards

尺寸信息 (导轨安装后) Size information

电气参数 Electrical parameters

刚性导线/柔性导线/AWG/剥线长度 (mm)
Rigid wire / Flexible wire / AWG / Stripping length (mm)

描述 Description

颜色 Color

接线端子 Terminal block

- 灰色 (GY)
- 蓝色 (BE)
- 黄+绿色 (PE)

端板 End plate

- 灰色 (GY)

UPT SERIES

产品附件

Product accessory

End plate 端板



G-UPT-2.5/2



G-UPT-2.5/2-2



G-UPT-2.5



G-UPT-4

Plug-in bridge connection 插拔式桥接件



JFBS N-10



JFBS10-10-M10



JFBS

Panel Mark 板式标记条



ZBFM5



ZBFM6

Mark strip 标记条



ZB4



ZB5



ZB6



ZB8



ZB10

End clamp 终端固定件

全系产品通用
Compatible with all models



E/3

Mark clip 标记夹

全系产品通用
Compatible with all models



KLM-A

UPT SERIES

产品附件

Product accessory

产品型号 Product model	端板 End plate	插拔式桥接件 Plug-in bridge connection	板式标记条 Panel mark	标记条 Mark strip
UPT-1.5-GY UPT-1.5PE	G-UPT-1.5 --	FBS2-3.5 -- FBS3-3.5 -- FBS10-3.5 --	ZBFM3.5 --	ZB3 --
UPT-1.5/1-2-GY UPT-1.5/1-2PE	G-UPT-1.5/1-2 --	FBS2-3.5 -- FBS3-3.5 -- FBS10-3.5 --	ZBFM3.5 --	ZB3 --
UPT-1.5/2-2-GY UPT-1.5/2-2PE	G-UPT-1.5/2-2 --	FBS2-3.5 -- FBS3-3.5 -- FBS10-3.5 --	ZBFM3.5 --	ZB3 --
UPT-1.5/2-GY UPT-1.5/2PE UPT-1.5/2L-GY	G-UPT-1.5/2 --	FBS2-3.5 -- FBS3-3.5 -- FBS10-3.5 --	ZBFM3.5 --	--
UPT-1.5/2K-GY	G-UPT-1.5/2K --	FBS2-3.5 -- FBS3-3.5 -- FBS10-3.5 --	ZBFM3.5 --	ZB3 --
UPT-1.5/3-GY UPT-1.5/3PE UPT-1.5/3L-GY	G-UPT-1.5/3 --	FBS2-3.5 -- FBS3-3.5 -- FBS10-3.5 --	ZBFM3.5 --	--
UPT-1.5PE/L/L UPT-1.5PE/L/N	G-UPT-1.5/3 --	FBS2-3.5 -- FBS3-3.5 -- FBS10-3.5 --	ZBFM3.5 --	ZB3 --
UPT-2.5-GY UPT-2.5PE	G-UPT-2.5 --	JFBS2-2.5 -- JFBS3-2.5 -- JFBS10-2.5 --	ZBFM5 --	ZB5 --
UPT-2.5/1-2-GY UPT-2.5/1-2PE	G-UPT-2.5/1-2 --	JFBS2-2.5 -- JFBS3-2.5 -- JFBS10-2.5 --	ZBFM5 --	ZB5 --
UPT-2.5/2-2-GY UPT-2.5/2-2PE	G-UPT-2.5/2-2 --	JFBS2-2.5 -- JFBS3-2.5 -- JFBS10-2.5 --	ZBFM5 --	ZB5 --
UPT-2.5K-GY	G-UPT-2.5K --	JFBS2-2.5 -- JFBS3-2.5 -- JFBS10-2.5 --	ZBFM5 --	ZB5 --
UPT-2.5/1-2K-GY	G-UPT-2.5/1-2K --	JFBS2-2.5 -- JFBS3-2.5 -- JFBS10-2.5 --	ZBFM5 --	ZB5 --

UPT

产品型号 Product model	端板 End plate	插拔式桥接件 Plug-in bridge connection	板式标记条 Panel mark	标记条 Mark strip
UPT-2.5/2-GY UPT-2.5/2PE UPT-2.5/2L-GY	G-UPT-2.5/2 --	JFBS2-2.5 -- JFBS3-2.5 -- JFBS10-2.5 --	ZBFM5 --	--
UPT-2.5/3-GY UPT-2.5/3L-GY UPT-2.5PE/3L	G-UPT-2.5/3 --	JFBS2-2.5 -- JFBS3-2.5 -- JFBS10-2.5 --	ZBFM5 --	--
UPT-2.5PE/L/L-GY UPT-2.5PE/L/N-GY	G-UPT-2.5/3 --	JFBS2-2.5 -- JFBS3-2.5 -- JFBS10-2.5 --	ZBFM5 --	ZB5 --
UPT-2.5/1P-GY	G-UPT-2.5/1P --	JFBS2-2.5 -- JFBS3-2.5 -- JFBS10-2.5 --	ZBFM5 --	ZB5 --
UPP-H2.5-GY UPP-H2.5/N-GY	--	--	--	--
UPT-4-GY UPT-4PE	G-UPT-4 --	JFBS2-4 -- JFBS3-4 -- JFBS10-4 --	ZBFM6 --	ZB6 --
UPT-4/1-2-GY UPT-4/1-2PE	G-UPT-4/1-2 --	JFBS2-4 -- JFBS3-4 -- JFBS10-4 --	ZBFM6 --	ZB6 --
UPT-4/2-2-GY UPT-4/2-2PE	G-UPT-4/2-2 --	JFBS2-4 -- JFBS3-4 -- JFBS10-4 --	ZBFM6 --	ZB6 --
UPT-4/2-GY UPT-4/2PE UPT-4/2L-GY	G-UPT-4/2 --	JFBS2-4 -- JFBS3-4 -- JFBS10-4 --	ZBFM6 --	--
UPT-4RD	G-UPT-4RD --	JFBS2-4 -- JFBS3-4 -- JFBS10-4 --	ZBFM5 --	ZB5 --
UPT-4RD/LED24 UPT-4RD/LED60 UPT-4RD/LA250	G-UPT-4RD --	JFBS2-4 -- JFBS3-4 -- JFBS10-4 --	ZBFM6 --	ZB6 --
UPT-4RD/C	G-UPT-4RD/C --	--	ZBFM6 --	ZB6 --
UPT-4RD/C/LED24 UPT-4RD/C/LED60 UPT-4RD/C/LA250	G-UPT-4RD/C --	--	ZBFM6 --	ZB6 --
UPT-6-GY UPT-6PE	G-UPT-6 --	JFBS2-6 -- JFBS3-6 -- JFBS10-6 --	ZBFM8 --	ZB8 --

UPT

产品型号 Product model	端板 End plate	插拔式桥接件 Plug-in bridge connection	板式标记条 Panel mark	标记条 Mark strip
UPT-6/1-2-GY UPT-6/1-2PE	G-UPT-6/1-2 --	JFBS2-6 -- JFBS3-6 -- JFBS10-6 --	ZBFM8 --	ZB8 --
UPT-6/2-2-GY UPT-6/2-2PE	G-UPT-6/2-2 --	JFBS2-6 -- JFBS3-6 -- JFBS10-6 --	ZBFM8 --	ZB8 --
UPT-10-GY UPT-10PE	G-UPT-10 --	JFBS2-10-M02 -- JFBS3-10-M02 -- JFBS10-10-M02 --	--	ZB10 --
UPT-10/1-2-GY UPT-10/1-2PE	G-UPT-10/1-2 --	JFBS2-10-M02 -- JFBS3-10-M02 -- JFBS10-10-M02 --	--	ZB10 --
UPT-16-GY UPT-16PE	G-UPT-16 --	JFBS2-16 --	--	ZB12 --
UPT-16/1-2-GY UPT-16/1-2PE	G-UPT-16/1-2 --	JFBS2-16 --	--	ZB12 --
UPT-35-GY UPT-35PE	--	JFBS2-35 --	--	ZB16 --
UPTU-35/4×6/6×2.5-GY	--	JFBS2-10 --	--	ZB16 --
UPTU-35/4×10-GY	--	JFBS2-10 --	--	ZB16 --

UPT

直插式接线端子

Push-in terminal block

JUT15 SERIES

采用PA66 V0级高分子材料外壳和高纯度紫铜导电片，并运用了时下最新的直插式连接技术，免维护。
Adopting PA66 V0 class polymer material shell and high-quality copper conductive plate, and utilizing the latest PUSH-IN technology, free maintenance.

有带主线孔和无主线孔两个大类，确保高效灵活的负载和控制电流分配。
There are two main categories, with and without main connection, to ensure efficient and flexible load and control current distribution.

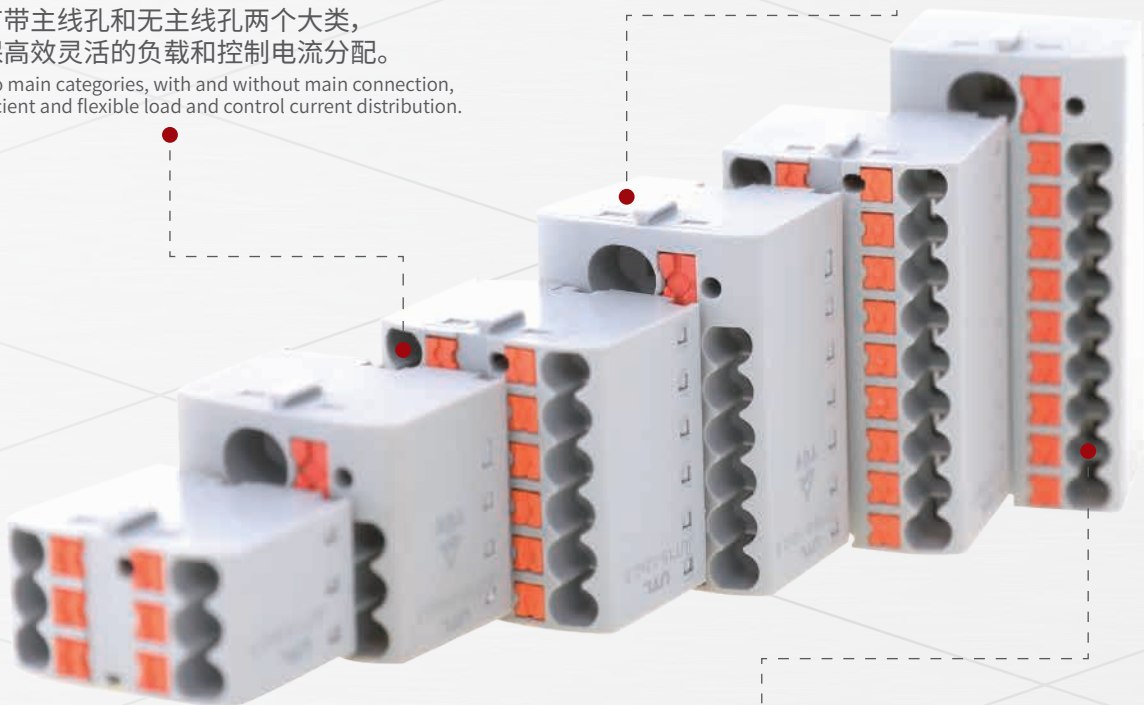

模块化设计，可提供不同接线容量、位数、安装方式和颜色，可直接使用或按需拓展。借助配件垂直或平行安装于导轨上，灵活且节省空间。
Modular design can provide different wiring capacities, digits, installation methods, and color, which can be directly used or expanded as needed. By installing accessories vertically or parallel on the rail, it is flexible and space saving.

Push-in terminal block-JUT15 series 直插-JUT15系列

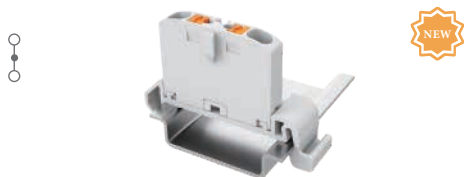

JUT15-2×2.5-GY (平行导轨)
直插式配电块 二个接线口

Plug-in distribution block with two terminals (parallel DIN rail)

产品参数 Parameters

IEC60947-7-1 GB 14048.7.1



宽度 (W)	高度 (H)	深度 (D)	深度 (D)
--	--	--	--

IEC电压 (V)	IEC电流 (A)	刚性导线 (mm ²) (Rigid wire)	柔性导线 (mm ²) (Flexible wire)
--	--	--	--

AWG刚性 (AWG Rigid)	AWG柔性 (AWG Flexible)	剥线长度 Strip length
--	--	--

IEC电压 (V)	IEC电流 (A)	刚性导线 (mm ²) (Rigid wire)	柔性导线 (mm ²) (Flexible wire)
690	24	0.2-4	0.2-2.5

AWG刚性 (AWG Rigid)	AWG柔性 (AWG Flexible)	剥线长度 Strip length
26-12	26-14	8-10

订货信息 Ordering information

类型 Type	订货号 Order number
JUT15-2×2.5-GY	
JUT15-2×2.5-BE	
JUT15-F-NS35	



JUT15-2×2.5-GY (垂直导轨)
直插式配电块 二个接线口

Plug-in distribution block with two terminals (vertical DIN rail)

产品参数 Parameters

IEC60947-7-1 GB 14048.7.1



宽度 (W)	高度 (H)	深度 (D)	深度 (D)
--	--	--	--

IEC电压 (V)	IEC电流 (A)	刚性导线 (mm ²) (Rigid wire)	柔性导线 (mm ²) (Flexible wire)
--	--	--	--

AWG刚性 (AWG Rigid)	AWG柔性 (AWG Flexible)	剥线长度 Strip length
--	--	--

IEC电压 (V)	IEC电流 (A)	刚性导线 (mm ²) (Rigid wire)	柔性导线 (mm ²) (Flexible wire)
690	24	0.2-4	0.2-2.5

AWG刚性 (AWG Rigid)	AWG柔性 (AWG Flexible)	剥线长度 Strip length
26-12	26-14	8-10

订货信息 Ordering information

类型 Type	订货号 Order number
JUT15-2×2.5-GY	
JUT15-2×2.5-BE	
PAD-NS15/35	

产品符合标准 Product complies with the standards

尺寸信息 (导轨安装后) Size information

输入 Input

输出 Output

描述 Description

颜色 Color

接线端子 Terminal block

- 灰色 (GY)
- 蓝色 (BE)

导轨脚/导轨座 Rail foot / Rail seat



JUT15-4×2.5-GY (平行导轨)
直插式配电块 四个接线口

Plug-in distribution block with four terminals (parallel DIN rail)

产品参数 Parameters

IEC60947-7-1 GB 14048.7.1



宽度 (W)	高度 (H)	深度 (D)	深度 (D)
45.5	10.8	31.1	38.6

IEC电压 (V)	IEC电流 (A)	刚性导线 (mm ²) (Rigid wire)	柔性导线 (mm ²) (Flexible wire)
--	--	--	--

AWG刚性 (AWG Rigid)	AWG柔性 (AWG Flexible)	剥线长度 Strip length
--	--	--

IEC电压 (V)	IEC电流 (A)	刚性导线 (mm ²) (Rigid wire)	柔性导线 (mm ²) (Flexible wire)
690	24	0.2-4	0.2-2.5

AWG刚性 (AWG Rigid)	AWG柔性 (AWG Flexible)	剥线长度 Strip length
26-12	26-14	8-10

订货信息 Ordering information

类型 Type	订货号 Order number
JUT15-4×2.5-GY	
JUT15-4×2.5-BE	
JUT15-F-NS35	



JUT15-4×2.5-GY (垂直导轨)
直插式配电块 四个接线口

Plug-in distribution block with four terminals (vertical DIN rail)

产品参数 Parameters

IEC60947-7-1 GB 14048.7.1



宽度 (W)	高度 (H)	深度 (D)	深度 (D)
28.8	58.5	32.5	40.0

IEC电压 (V)	IEC电流 (A)	刚性导线 (mm ²) (Rigid wire)	柔性导线 (mm ²) (Flexible wire)
--	--	--	--

AWG刚性 (AWG Rigid)	AWG柔性 (AWG Flexible)	剥线长度 Strip length
--	--	--

IEC电压 (V)	IEC电流 (A)	刚性导线 (mm ²) (Rigid wire)	柔性导线 (mm ²) (Flexible wire)
690	24	0.2-4	0.2-2.5

AWG刚性 (AWG Rigid)	AWG柔性 (AWG Flexible)	剥线长度 Strip length
26-12	26-14	8-10

订货信息 Ordering information

类型 Type	订货号 Order number
JUT15-4×2.5-GY	
JUT15-4×2.5-BE	
PAD-NS15/35	

产品符合标准 Product complies with the standards

尺寸信息 (导轨安装后) Size information

输入 Input

输出 Output

描述 Description

颜色 Color

接线端子 Terminal block

- 灰色 (GY)
- 蓝色 (BE)

导轨脚/导轨座 Rail foot / Rail seat

JUT15

Push-in terminal block-JUT15 series 直插-JUT15系列



JUT15-6-4×2.5-GY (平行导轨) 直插式配电块 一进四出

Plug-in distribution block one input and four outputs (parallel DIN rail)

产品参数 Parameters

IEC60947-7-1 GB 14048.7.1



宽度 (W)	高度 (H)	深度 (D)	深度 (D) \curvearrowright
45.5	20.5	31.1	38.6
IEC电压 (V)	IEC电流 (A)	刚性导线 (mm ²) (Rigid wire)	柔性导线 (mm ²) (Flexible wire)
690	41	0.5-10	0.5-6
AWG刚性 (AWG Rigid)	AWG柔性 (AWG Flexible)	剥线长度 Strip length	
20-8	20-10	10-12	
IEC电压 (V)	IEC电流 (A)	刚性导线 (mm ²) (Rigid wire)	柔性导线 (mm ²) (Flexible wire)
690	24	0.2-4	0.2-2.5
AWG刚性 (AWG Rigid)	AWG柔性 (AWG Flexible)	剥线长度 Strip length	
26-12	26-14	8-10	

订货信息 Ordering information

类型 Type	订货号 Order number
JUT15-6-4×2.5-GY	
JUT15-6-4×2.5-BE	
JUT15-F-NS35	

产品符合标准 Product complies with the standards

尺寸信息(导轨安装后) Size information

输入 Input

输出 Output

描述 Description 颜色 Color

接线端子 Terminal block ● 灰色 (GY)
● 蓝色 (BE)

导轨脚/导轨座 Rail foot / Rail seat



JUT15-6-4×2.5-GY (垂直导轨) 直插式配电块 一进四出

Plug-in distribution block one input and four outputs (vertical DIN rail)

产品参数 Parameters

IEC60947-7-1 GB 14048.7.1



宽度 (W)	高度 (H)	深度 (D)	深度 (D) \curvearrowright
28.8	58.5	32.5	40.0
IEC电压 (V)	IEC电流 (A)	刚性导线 (mm ²) (Rigid wire)	柔性导线 (mm ²) (Flexible wire)
690	41	0.5-10	0.5-6
AWG刚性 (AWG Rigid)	AWG柔性 (AWG Flexible)	剥线长度 Strip length	
20-8	20-10	10-12	
IEC电压 (V)	IEC电流 (A)	刚性导线 (mm ²) (Rigid wire)	柔性导线 (mm ²) (Flexible wire)
690	24	0.2-4	0.2-2.5
AWG刚性 (AWG Rigid)	AWG柔性 (AWG Flexible)	剥线长度 Strip length	
26-12	26-14	8-10	

订货信息 Ordering information

类型 Type	订货号 Order number
JUT15-6-4×2.5-GY	
JUT15-6-4×2.5-BE	
PAD-NS15/35	



JUT15-6×2.5-GY (平行导轨) 直插式配电块 六个接线口

Plug-in distribution block with six terminals (parallel DIN rail)

产品参数 Parameters

IEC60947-7-1 GB 14048.7.1



宽度 (W)	高度 (H)	深度 (D)	深度 (D) \curvearrowright
19.5	45.5	31.1	38.6
IEC电压 (V)	IEC电流 (A)	刚性导线 (mm ²) (Rigid wire)	柔性导线 (mm ²) (Flexible wire)
--	--	--	--
AWG刚性 (AWG Rigid)	AWG柔性 (AWG Flexible)	剥线长度 Strip length	
--	--	--	
IEC电压 (V)	IEC电流 (A)	刚性导线 (mm ²) (Rigid wire)	柔性导线 (mm ²) (Flexible wire)
690	24	0.2-4	0.2-2.5
AWG刚性 (AWG Rigid)	AWG柔性 (AWG Flexible)	剥线长度 Strip length	
26-12	26-14	8-10	

订货信息 Ordering information

类型 Type	订货号 Order number
JUT15-6×2.5-GY	
JUT15-6×2.5-BE	
JUT15-F-NS35	

产品符合标准 Product complies with the standards

尺寸信息(导轨安装后) Size information

输入 Input

输出 Output

描述 Description 颜色 Color

接线端子 Terminal block ● 灰色 (GY)
● 蓝色 (BE)

导轨脚/导轨座 Rail foot / Rail seat



JUT15-6×2.5-GY (垂直导轨) 直插式配电块 六个接线口

Plug-in distribution block with six terminals (vertical DIN rail)

产品参数 Parameters

IEC60947-7-1 GB 14048.7.1



宽度 (W)	高度 (H)	深度 (D)	深度 (D) \curvearrowright
28.8	58.5	32.5	40.0
IEC电压 (V)	IEC电流 (A)	刚性导线 (mm ²) (Rigid wire)	柔性导线 (mm ²) (Flexible wire)
690	24	0.2-4	0.2-2.5
AWG刚性 (AWG Rigid)	AWG柔性 (AWG Flexible)	剥线长度 Strip length	
26-12	26-14	8-10	

订货信息 Ordering information

类型 Type	订货号 Order number
JUT15-6×2.5-GY	
JUT15-6×2.5-BE	
PAD-NS15/35	

JUT15

Push-in terminal block-JUT15 series 直插-JUT15系列

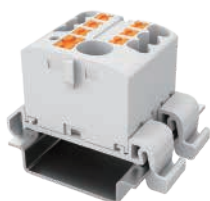

JUT15-6-6×2.5-GY (平行导轨) 直插式配电块 一进六出

Plug-in distribution block one input and six outputs (parallel DIN rail)

产品参数 Parameters

IEC60947-7-1 GB 14048.7.1



宽度 (W)	高度 (H)	深度 (D)	深度 (D) ↘
29.2	45.5	31.1	38.6
IEC电压 (V)	IEC电流 (A)	刚性导线 (mm ²) (Rigid wire)	柔性导线 (mm ²) (Flexible wire)
690	41	0.5-10	0.5-6
AWG刚性 (AWG Rigid)	AWG柔性 (AWG Flexible)	剥线长度 Strip length	
20-8	20-10	10-12	
IEC电压 (V)	IEC电流 (A)	刚性导线 (mm ²) (Rigid wire)	柔性导线 (mm ²) (Flexible wire)
690	24	0.2-4	0.2-2.5
AWG刚性 (AWG Rigid)	AWG柔性 (AWG Flexible)	剥线长度 Strip length	
26-12	26-14	8-10	

订货信息 Ordering information

类型 Type	订货号 Order number
JUT15-6-6×2.5-GY	
JUT15-6-6×2.5-BE	
JUT15-F-NS35	



JUT15-6-6×2.5-GY (垂直导轨) 直插式配电块 一进六出

Plug-in distribution block one input and six outputs (vertical DIN rail)

产品参数 Parameters

IEC60947-7-1 GB 14048.7.1



宽度 (W)	高度 (H)	深度 (D)	深度 (D) ↘
45.5	20.5	31.1	38.6
IEC电压 (V)	IEC电流 (A)	刚性导线 (mm ²) (Rigid wire)	柔性导线 (mm ²) (Flexible wire)
690	41	0.5-10	0.5-6
AWG刚性 (AWG Rigid)	AWG柔性 (AWG Flexible)	剥线长度 Strip length	
20-8	20-10	8-10	
IEC电压 (V)	IEC电流 (A)	刚性导线 (mm ²) (Rigid wire)	柔性导线 (mm ²) (Flexible wire)
690	24	0.2-4	0.2-2.5
AWG刚性 (AWG Rigid)	AWG柔性 (AWG Flexible)	剥线长度 Strip length	
26-12	26-14	8-10	

订货信息 Ordering information

类型 Type	订货号 Order number
JUT15-6-6×2.5-GY	
JUT15-6-6×2.5-BE	
PAD-NS15/35	

产品符合标准 Product complies with the standards

尺寸信息 (导轨安装后) Size information

输入 Input

输出 Output

描述

Description	颜色 Color
接线端子 Terminal block	● 灰色 (GY)
	● 蓝色 (BE)
导轨脚/导轨座 Rail foot / Rail seat	



JUT15-10×2.5-GY (平行导轨) 直插式配电块 十个接线口

Plug-in distribution block with ten terminals (parallel DIN rail)

产品参数 Parameters

IEC60947-7-1 GB 14048.7.1



宽度 (W)	高度 (H)	深度 (D)	深度 (D) ↘
45.5	26.4	31.1	38.6
IEC电压 (V)	IEC电流 (A)	刚性导线 (mm ²) (Rigid wire)	柔性导线 (mm ²) (Flexible wire)
--	--	--	--
AWG刚性 (AWG Rigid)	AWG柔性 (AWG Flexible)	剥线长度 Strip length	
--	--	--	
IEC电压 (V)	IEC电流 (A)	刚性导线 (mm ²) (Rigid wire)	柔性导线 (mm ²) (Flexible wire)
690	24	0.2-4	0.2-2.5
AWG刚性 (AWG Rigid)	AWG柔性 (AWG Flexible)	剥线长度 Strip length	
26-12	26-14	8-10	

订货信息 Ordering information

类型 Type	订货号 Order number
JUT15-10×2.5-GY	
JUT15-10×2.5-BE	
JUT15-F-NS35	

产品符合标准 Product complies with the standards

尺寸信息 (导轨安装后) Size information

输入 Input

输出 Output

描述 Description

Description	颜色 Color
接线端子 Terminal block	● 灰色 (GY)
	● 蓝色 (BE)
导轨脚/导轨座 Rail foot / Rail seat	



JUT15-10×2.5-GY (垂直导轨) 直插式配电块 十个接线口

Plug-in distribution block with ten terminals (vertical DIN rail)

产品参数 Parameters

IEC60947-7-1 GB 14048.7.1



宽度 (W)	高度 (H)	深度 (D)	深度 (D) ↘
28.8	58.5	32.5	30.5
IEC电压 (V)	IEC电流 (A)	刚性导线 (mm ²) (Rigid wire)	柔性导线 (mm ²) (Flexible wire)
--	--	--	--
AWG刚性 (AWG Rigid)	AWG柔性 (AWG Flexible)	剥线长度 Strip length	
--	--	--	
IEC电压 (V)	IEC电流 (A)	刚性导线 (mm ²) (Rigid wire)	柔性导线 (mm ²) (Flexible wire)
690	24	0.2-4	0.2-2.5
AWG刚性 (AWG Rigid)	AWG柔性 (AWG Flexible)	剥线长度 Strip length	
26-12	26-14	8-10	

订货信息 Ordering information

类型 Type	订货号 Order number
JUT15-10×2.5-GY	
JUT15-10×2.5-BE	
PAD-NS15/35	

JUT15

Push-in terminal block-JUT15 series 直插-JUT15系列

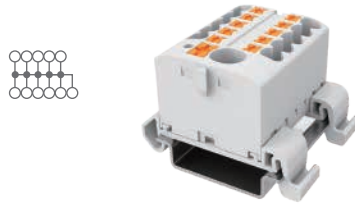

JUT15-6-10×2.5-GY (平行导轨) 直插式配电块 一进十出

Plug-in distribution block one input and ten outputs (parallel DIN rail)

产品参数 Parameters

IEC60947-7-1 GB 14048.7.1



宽度 (W)	高度 (H)	深度 (D)	深度 (D) \curvearrowright
45.5	36.1	31.1	38.6
IEC电压 (V)	IEC电流 (A)	刚性导线 (mm ²) (Rigid wire)	柔性导线 (mm ²) (Flexible wire)
690	41	0.5-10	0.5-6
AWG刚性 (AWG Rigid)	AWG柔性 (AWG Flexible)	剥线长度 Strip length	
20-8	20-10	10-12	
IEC电压 (V)	IEC电流 (A)	刚性导线 (mm ²) (Rigid wire)	柔性导线 (mm ²) (Flexible wire)
690	24	0.2-4	0.2-2.5
AWG刚性 (AWG Rigid)	AWG柔性 (AWG Flexible)	剥线长度 Strip length	
26-12	26-14	8-10	

订货信息 Ordering information

类型 Type	订货号 Order number
JUT15-6-10×2.5-GY	
JUT15-6-10×2.5-BE	
JUT15-F-NS35	



JUT15-6-10×2.5-GY (垂直导轨) 直插式配电块 一进十出

Plug-in distribution block one input and ten outputs (vertical DIN rail)

产品参数 Parameters

IEC60947-7-1 GB 14048.7.1



宽度 (W)	高度 (H)	深度 (D)	深度 (D) \curvearrowright
28.8	58.5	32.5	40.0
IEC电压 (V)	IEC电流 (A)	刚性导线 (mm ²) (Rigid wire)	柔性导线 (mm ²) (Flexible wire)
690	41	0.5-10	0.5-6
AWG刚性 (AWG Rigid)	AWG柔性 (AWG Flexible)	剥线长度 Strip length	
20-8	20-10	10-12	
IEC电压 (V)	IEC电流 (A)	刚性导线 (mm ²) (Rigid wire)	柔性导线 (mm ²) (Flexible wire)
690	24	0.2-4	0.2-2.5
AWG刚性 (AWG Rigid)	AWG柔性 (AWG Flexible)	剥线长度 Strip length	
26-12	26-14	8-10	

订货信息 Ordering information

类型 Type	订货号 Order number
JUT15-6-10×2.5-GY	
JUT15-6-10×2.5-BE	
PAD-NS15/35	

产品符合标准 Product complies with the standards

尺寸信息(导轨安装后) Size information

输入 Input

输出 Output

描述 Description 颜色 Color

接线端子 Terminal block ● 灰色 (GY)
● 蓝色 (BE)

导轨脚/导轨座 Rail foot / Rail seat

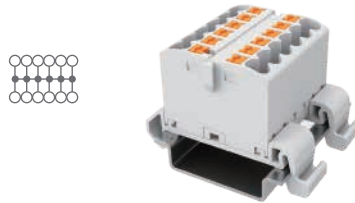

JUT15-12×2.5-GY (平行导轨) 直插式配电块 十二个接线口

Plug-in distribution block with twelve terminals (parallel DIN rail)

产品参数 Parameters

IEC60947-7-1 GB 14048.7.1



宽度 (W)	高度 (H)	深度 (D)	深度 (D) \curvearrowright
35.1	45.5	31.1	38.6
IEC电压 (V)	IEC电流 (A)	刚性导线 (mm ²) (Rigid wire)	柔性导线 (mm ²) (Flexible wire)
--	--	--	--
AWG刚性 (AWG Rigid)	AWG柔性 (AWG Flexible)	剥线长度 Strip length	
--	--	--	
IEC电压 (V)	IEC电流 (A)	刚性导线 (mm ²) (Rigid wire)	柔性导线 (mm ²) (Flexible wire)
690	24	0.2-4	0.2-2.5
AWG刚性 (AWG Rigid)	AWG柔性 (AWG Flexible)	剥线长度 Strip length	
26-12	26-14	8-10	

订货信息 Ordering information

类型 Type	订货号 Order number
JUT15-12×2.5-GY	
JUT15-12×2.5-BE	
JUT15-F-NS35	

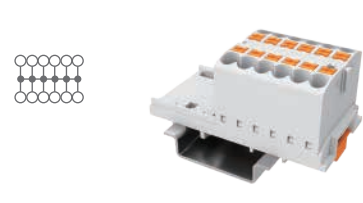

JUT15-12×2.5-GY (垂直导轨) 直插式配电块 十二个接线口

Plug-in distribution block with twelve terminals (vertical DIN rail)

产品参数 Parameters

IEC60947-7-1 GB 14048.7.1



宽度 (W)	高度 (H)	深度 (D)	深度 (D) \curvearrowright
28.8	58.5	32.5	40.0
IEC电压 (V)	IEC电流 (A)	刚性导线 (mm ²) (Rigid wire)	柔性导线 (mm ²) (Flexible wire)
--	--	--	--
AWG刚性 (AWG Rigid)	AWG柔性 (AWG Flexible)	剥线长度 Strip length	
--	--	--	
IEC电压 (V)	IEC电流 (A)	刚性导线 (mm ²) (Rigid wire)	柔性导线 (mm ²) (Flexible wire)
690	24	0.2-4	0.2-2.5
AWG刚性 (AWG Rigid)	AWG柔性 (AWG Flexible)	剥线长度 Strip length	
26-12	26-14	8-10	

订货信息 Ordering information

类型 Type	订货号 Order number
JUT15-12×2.5-GY	
JUT15-12×2.5-BE	
PAD-NS15/35	

JUT15

产品符合标准 Product complies with the standards

尺寸信息(导轨安装后) Size information

输入 Input

输出 Output

描述 Description 颜色 Color

接线端子 Terminal block ● 灰色 (GY)
● 蓝色 (BE)

导轨脚/导轨座 Rail foot / Rail seat

Push-in terminal block-JUT15 series 直插-JUT15系列

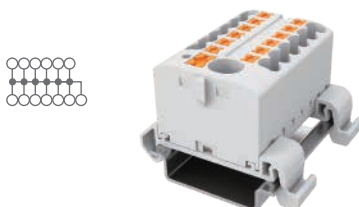

JUT15-6-12×2.5-GY (平行导轨)
直插式配电块 一进十二出

Plug-in distribution block one input and twelve outputs (parallel DIN rail)

产品参数 Parameters

IEC60947-7-1 GB 14048.7.1



宽度 (W)	高度 (H)	深度 (D)	深度 (D)
44.8	45.3	31.1	38.6

IEC电压 (V)	IEC电流 (A)	刚性导线 (mm ²) (Rigid wire)	柔性导线 (mm ²) (Flexible wire)
690	41	0.5-10	0.5-6

AWG刚性 (AWG Rigid)	AWG柔性 (AWG Flexible)	剥线长度 Strip length
20-8	20-10	10-12

IEC电压 (V)	IEC电流 (A)	刚性导线 (mm ²) (Rigid wire)	柔性导线 (mm ²) (Flexible wire)
690	24	0.2-4	0.2-2.5

AWG刚性 (AWG Rigid)	AWG柔性 (AWG Flexible)	剥线长度 Strip length
26-12	26-14	8-10

订货信息 Ordering information

类型 Type	订货号 Order number
JUT15-6-12×2.5-GY	
JUT15-6-12×2.5-BE	
JUT15-F-NS35	

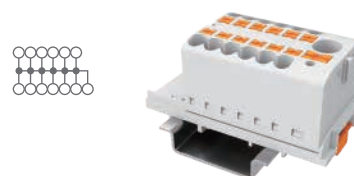

JUT15-6-12×2.5-GY (垂直导轨)
直插式配电块 一进十二出

Plug-in distribution block one input and twelve outputs (vertical DIN rail)

产品参数 Parameters

IEC60947-7-1 GB 14048.7.1



宽度 (W)	高度 (H)	深度 (D)	深度 (D)
28.8	58.5	32.5	30.5

IEC电压 (V)	IEC电流 (A)	刚性导线 (mm ²) (Rigid wire)	柔性导线 (mm ²) (Flexible wire)
690	41	0.5-10	0.5-6

AWG刚性 (AWG Rigid)	AWG柔性 (AWG Flexible)	剥线长度 Strip length
20-8	20-10	8-10

IEC电压 (V)	IEC电流 (A)	刚性导线 (mm ²) (Rigid wire)	柔性导线 (mm ²) (Flexible wire)
690	24	0.2-4	0.2-2.5

AWG刚性 (AWG Rigid)	AWG柔性 (AWG Flexible)	剥线长度 Strip length
26-12	26-14	8-10

订货信息 Ordering information

类型 Type	订货号 Order number
JUT15-6-12×2.5-GY	
JUT15-6-12×2.5-BE	
PAD-NS15/35	

产品符合标准 Product complies with the standards

尺寸信息(导轨安装后) Size information

输入 Input

输出 Output

描述 Description

颜色 Color

接线端子 Terminal block

- 灰色 (GY)
- 蓝色 (BE)

导轨脚/导轨座 Rail foot / Rail seat

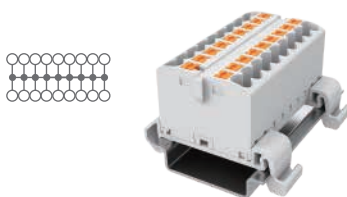

JUT15-18×2.5-GY (平行导轨)
直插式配电块 十八个接线口

Plug-in distribution block with eighteen terminals (parallel DIN rail)

产品参数 Parameters

IEC60947-7-1 GB 14048.7.1



宽度 (W)	高度 (H)	深度 (D)	深度 (D)
50.7	45.5	31.1	38.6

IEC电压 (V)	IEC电流 (A)	刚性导线 (mm ²) (Rigid wire)	柔性导线 (mm ²) (Flexible wire)
--	--	--	--

AWG刚性 (AWG Rigid)	AWG柔性 (AWG Flexible)	剥线长度 Strip length
--	--	--

IEC电压 (V)	IEC电流 (A)	刚性导线 (mm ²) (Rigid wire)	柔性导线 (mm ²) (Flexible wire)
690	24	0.2-4	0.2-2.5

AWG刚性 (AWG Rigid)	AWG柔性 (AWG Flexible)	剥线长度 Strip length
26-12	26-14	8-10

订货信息 Ordering information

类型 Type	订货号 Order number
JUT15-18×2.5-GY	
JUT15-18×2.5-BE	
JUT15-F-NS35	

产品符合标准 Product complies with the standards

尺寸信息(导轨安装后) Size information

输入 Input

输出 Output

描述 Description

颜色 Color

接线端子 Terminal block

- 灰色 (GY)
- 蓝色 (BE)

导轨脚/导轨座 Rail foot / Rail seat

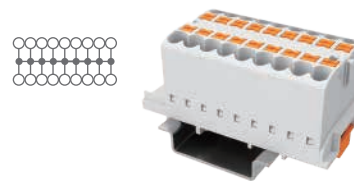

JUT15-18×2.5-GY (垂直导轨)
直插式配电块 十八个接线口

Plug-in distribution block with eighteen terminals (vertical DIN rail)

产品参数 Parameters

IEC60947-7-1 GB 14048.7.1



宽度 (W)	高度 (H)	深度 (D)	深度 (D)
28.8	58.5	32.5	40.0

IEC电压 (V)	IEC电流 (A)	刚性导线 (mm ²) (Rigid wire)	柔性导线 (mm ²) (Flexible wire)
--	--	--	--

AWG刚性 (AWG Rigid)	AWG柔性 (AWG Flexible)	剥线长度 Strip length
--	--	--

IEC电压 (V)	IEC电流 (A)	刚性导线 (mm ²) (Rigid wire)	柔性导线 (mm ²) (Flexible wire)
690	24	0.2-4	0.2-2.5

AWG刚性 (AWG Rigid)	AWG柔性 (AWG Flexible)	剥线长度 Strip length
26-12	26-14	8-10

订货信息 Ordering information

类型 Type	订货号 Order number
JUT15-18×2.5-GY	
JUT15-18×2.5-BE	
PAD-NS15/35	

JUT15

Push-in terminal block-JUT15 series 直插-JUT15系列

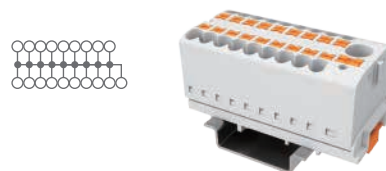
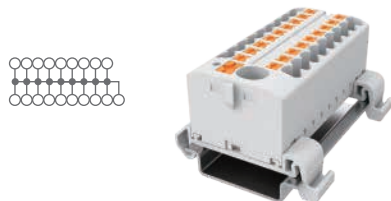

JUT15-6-18×2.5-GY (平行导轨) 直插式配电块 一进十八出

Plug-in distribution block one input and eighteen outputs (parallel DIN rail)

产品参数 Parameters

IEC60947-7-1 GB 14048.7.1



宽度 (W)	高度 (H)	深度 (D)	深度 (D) ↘
60.4	45.5	31.1	38.6

IEC电压 (V)	IEC电流 (A)	刚性导线 (mm ²) (Rigid wire)	柔性导线 (mm ²) (Flexible wire)
690	41	0.5-10	0.5-6

AWG刚性 (AWG Rigid)	AWG柔性 (AWG Flexible)	剥线长度 Strip length
20-8	20-10	10-12

IEC电压 (V)	IEC电流 (A)	刚性导线 (mm ²) (Rigid wire)	柔性导线 (mm ²) (Flexible wire)
690	24	0.2-4	0.2-2.5

AWG刚性 (AWG Rigid)	AWG柔性 (AWG Flexible)	剥线长度 Strip length
26-12	26-14	8-10

订货信息 Ordering information

类型 Type	订货号 Order number
JUT15-6-18×2.5-GY	
JUT15-6-18×2.5-BE	
JUT15-F-NS35	

JUT15-6-18×2.5-GY (垂直导轨) 直插式配电块 一进十八出

Plug-in distribution block one input and eighteen outputs (vertical DIN rail)

产品参数 Parameters

IEC60947-7-1 GB 14048.7.1



宽度 (W)	高度 (H)	深度 (D)	深度 (D) ↘
28.8	61.3	32.5	40.0

IEC电压 (V)	IEC电流 (A)	刚性导线 (mm ²) (Rigid wire)	柔性导线 (mm ²) (Flexible wire)
690	41	0.5-10	0.5-6

AWG刚性 (AWG Rigid)	AWG柔性 (AWG Flexible)	剥线长度 Strip length
20-8	20-10	10-12

IEC电压 (V)	IEC电流 (A)	刚性导线 (mm ²) (Rigid wire)	柔性导线 (mm ²) (Flexible wire)
690	24	0.2-4	0.2-2.5

AWG刚性 (AWG Rigid)	AWG柔性 (AWG Flexible)	剥线长度 Strip length
26-12	26-14	8-10

订货信息 Ordering information

类型 Type	订货号 Order number
JUT15-6-18×2.5-GY	
JUT15-6-18×2.5-BE	
PAD-NS15/35	

产品符合标准 Product complies with the standards

尺寸信息 (导轨安装后) Size information

输入 Input

输出 Output

描述 Description 颜色 Color

接线端子 Terminal block ● 灰色 (GY)
● 蓝色 (BE)

导轨脚/导轨座 Rail foot / Rail seat

JUT15 SERIES

产品附件

Product accessory

Rail soot
导轨脚

全系产品通用
Compatible with all models



F-NS35

Rail seat
导轨座

全系产品通用
Compatible with all models

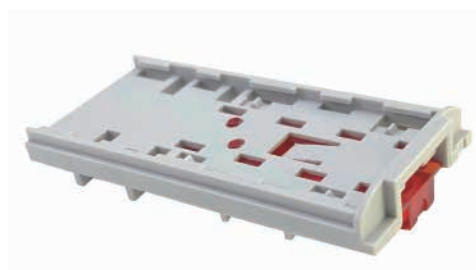

PAD-NS15/35

Plug-in bridge connection
插拔式桥接件

全系产品通用
Compatible with all models



JFBS2-2.5

End clamp
终端固定件

全系产品通用
Compatible with all models



JUT15-F

直插式接线端子

Push-in terminal block

JUT14 SERIES

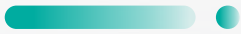

直插式结构优于笼式弹簧结构的接线效率, 相似与笼式弹簧的退线方式使用户更易上手, 有更多选择。
省时、省心、省力。

PUSH-IN structure has better wiring efficiency than the cage spring structure, and the wire release method similar to the cage spring makes it easier for users to get started and provides more choices. Saving time, less thinking, and less effort.

采用PA66 V0级高分子材料外壳和高纯度紫铜导电片, 创新的工业灰配色。
Using PA66 V0 class polymer material shell and high-quality copper conductive sheet, creative industrial gray color matching.

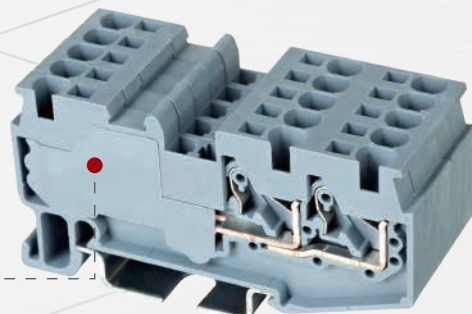
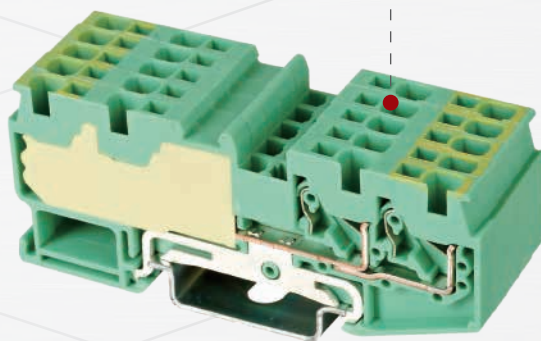
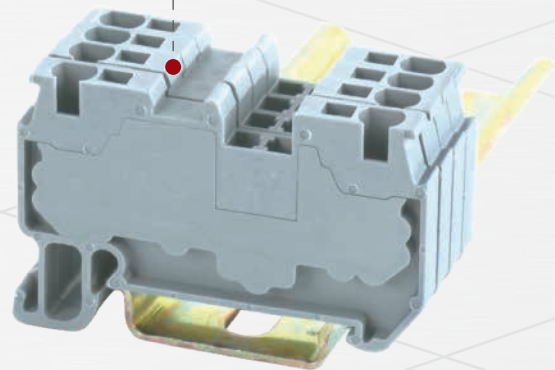

上盖配外壳的结构, 使用时具备更好的防护效果和内部稳定性。
The structure of the upper cover with an outer shell provide better protection and internal stability during use.

JUT14

Push-in terminal block-JUT14 series 直插-JUT14系列

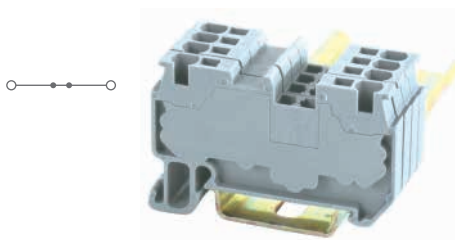

JUT14-1.5-DK/GY
直通式接线端子
Feed-through terminal block

产品参数 Parameters

产品符合标准 Product complies with the standards

IEC60947-7-1 UL 1059 GB 14048.7.1



尺寸信息(导轨安装后) Size information

宽度 (W)	高度 (H)	深度 (D)	深度 (D) \lrcorner
4.2	53.5	35.6	43.1

电气参数 Electrical parameters

IEC电压 (V)	IEC电流 (A)	UL电压 (V)	UL电流 (A)
800	17.5	600	15

刚性导线/柔性导线/AWG/剥线长度 (mm)
Rigid wire / Flexible wire / AWG / Stripping length (mm)

刚性导线 (mm ²) (Rigid wire)	柔性导线 (mm ²) (Flexible wire)	AWG	剥线长度 (Stripping length)
0.2-2.5	0.2-1.5	24-14	9-10

订货信息 Ordering information

描述 Description

颜色 Color

接线端子 Terminal block

- 灰色 (GY)
- 蓝色 (BE)
- 黄+绿色 (PE)

类型 Type

订货号 Order number

JUT14-1.5-DK/GY

JUT14-1.5-BE

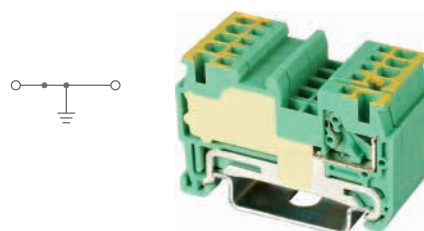

JUT14-1.5PE
接地端子
Ground terminal block

产品参数 Parameters

IEC60947-7-2 UL 1059 GB 14048.7.2



宽度 (W)	高度 (H)	深度 (D)	深度 (D) \lrcorner
4.2	53.5	35.6	43.1

IEC电压 (V)	IEC电流 (A)	UL电压 (V)	UL电流 (A)
--	--	--	--

刚性导线 (mm ²) (Rigid wire)	柔性导线 (mm ²) (Flexible wire)	AWG	剥线长度 (Stripping length)
0.2-2.5	0.2-1.5	24-14	9-10

订货信息 Ordering information

类型 Type

订货号 Order number

JUT14-1.5PE

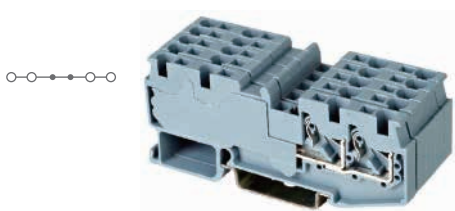

JUT14-1.5/2-2-DK/GY
直通式接线端子 两进两出
Feed-through terminal block-two input two output

产品参数 Parameters

产品符合标准 Product complies with the standards

IEC60947-7-1 UL 1059 GB 14048.7.1



尺寸信息(导轨安装后) Size information

宽度 (W)	高度 (H)	深度 (D)	深度 (D) \lrcorner
4.2	70.9	32.5	40.0

电气参数 Electrical parameters

IEC电压 (V)	IEC电流 (A)	UL电压 (V)	UL电流 (A)
600	15	600	15

刚性导线/柔性导线/AWG/剥线长度 (mm)
Rigid wire / Flexible wire / AWG / Stripping length (mm)

刚性导线 (mm ²) (Rigid wire)	柔性导线 (mm ²) (Flexible wire)	AWG	剥线长度 (Stripping length)
0.2-2.5	0.2-1.5	24-14	9-10

订货信息 Ordering information

描述 Description

颜色 Color

接线端子 Terminal block

- 灰色 (GY)
- 蓝色 (BE)
- 黄+绿色 (PE)

类型 Type

订货号 Order number

JUT14-1.5/2-2-DK/GY

JUT14-1.5/2-2-BE

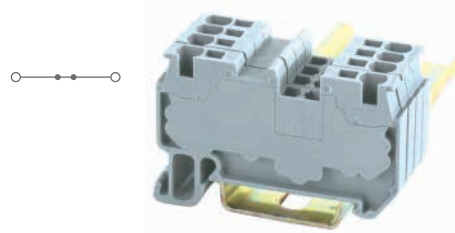

JUT14-2.5-DK/GY
直通式接线端子
Feed-through terminal block

产品参数 Parameters

IEC60947-7-1 UL 1059 GB 14048.7.1



宽度 (W)	高度 (H)	深度 (D)	深度 (D) \lrcorner
5.2	53.5	35.6	43.1

IEC电压 (V)	IEC电流 (A)	UL电压 (V)	UL电流 (A)
800	24	600	20

刚性导线 (mm ²) (Rigid wire)	柔性导线 (mm ²) (Flexible wire)	AWG	剥线长度 (Stripping length)
0.2-4	0.2-2.5	24-14	11

订货信息 Ordering information

类型 Type

订货号 Order number

JUT14-2.5-DK/GY

JUT14-2.5-BE

JUT14

Push-in terminal block-JUT14 series 直插-JUT14系列

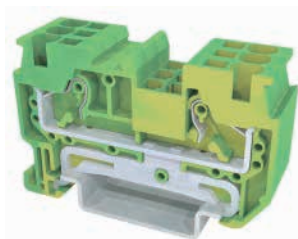
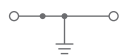

JUT14-2.5PE
接地端子
Ground terminal block

产品参数 Parameters

IEC60947-7-2 UL 1059 GB 14048.7.2



宽度 (W)	高度 (H)	深度 (D)	深度 (D)
5.2	53.5	35.6	43.1
IEC电压 (V)	IEC电流 (A)	UL电压 (V)	UL电流 (A)
--	--	--	--
刚性导线 (mm ²) (Rigid wire)	柔性导线 (mm ²) (Flexible wire)	AWG	剥线长度 (Stripping length)
0.2-4	0.2-2.5	24-14	11

订货信息 Ordering information

类型 Type 订货号 Order number

JUT14-2.5PE

产品符合标准 Product complies with the standards

尺寸信息 (导轨安装后) Size information

电气参数 Electrical parameters

刚性导线/柔性导线/AWG/剥线长度 (mm)
Rigid wire / Flexible wire / AWG / Stripping length (mm)

描述 Description 颜色 Color
接线端子 Terminal block
● 灰色 (GY)
● 蓝色 (BE)
● 黄+绿色 (PE)

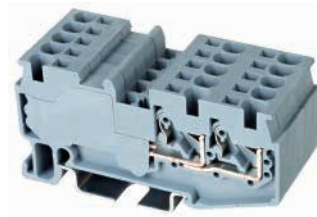

JUT14-2.5/1-2-DK/GY
直通式接线端子 一进两出
Feed-through terminal block-one input two output

产品参数 Parameters

IEC60947-7-1 UL 1059 GB 14048.7.1



宽度 (W)	高度 (H)	深度 (D)	深度 (D)
5.2	67.5	35.6	43.1
IEC电压 (V)	IEC电流 (A)	UL电压 (V)	UL电流 (A)
800	24	600	20
刚性导线 (mm ²) (Rigid wire)	柔性导线 (mm ²) (Flexible wire)	AWG	剥线长度 (Stripping length)
0.2-4	0.2-2.5	24-14	11

订货信息 Ordering information

类型 Type 订货号 Order number

JUT14-2.5/1-2-DK/GY
JUT14-2.5/1-2-BE

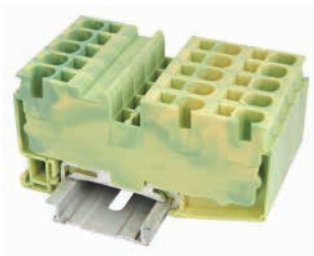
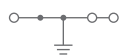

JUT14-2.5/1-2-PE
接地端子 一进两出
Ground terminal block-one input two output

产品参数 Parameters

IEC60947-7-2 UL 1059 GB 14048.7.2



宽度 (W)	高度 (H)	深度 (D)	深度 (D)
5.2	67.5	35.6	43.1
IEC电压 (V)	IEC电流 (A)	UL电压 (V)	UL电流 (A)
--	--	--	--
刚性导线 (mm ²) (Rigid wire)	柔性导线 (mm ²) (Flexible wire)	AWG	剥线长度 (Stripping length)
0.2-4	0.2-2.5	24-14	11

订货信息 Ordering information

类型 Type 订货号 Order number

JUT14-2.5/1-2-PE

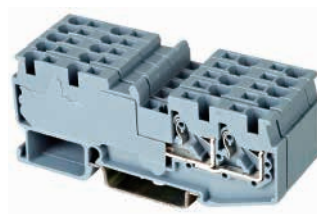

JUT14-2.5/2-2-DK/GY
直通式接线端子 两进两出
Feed-through terminal block-two input two output

产品参数 Parameters

IEC60947-7-1 UL 1059 GB 14048.7.1



宽度 (W)	高度 (H)	深度 (D)	深度 (D)
5.2	81.5	35.6	43.1
IEC电压 (V)	IEC电流 (A)	UL电压 (V)	UL电流 (A)
800	24	600	20
刚性导线 (mm ²) (Rigid wire)	柔性导线 (mm ²) (Flexible wire)	AWG	剥线长度 (Stripping length)
0.2-4	0.2-2.5	24-14	11

订货信息 Ordering information

类型 Type 订货号 Order number

JUT14-2.5/2-2-DK/GY
JUT14-2.5/2-2-BE

JUT14

产品符合标准 Product complies with the standards

尺寸信息 (导轨安装后) Size information

电气参数 Electrical parameters

刚性导线/柔性导线/AWG/剥线长度 (mm)
Rigid wire / Flexible wire / AWG / Stripping length (mm)

描述 Description 颜色 Color
接线端子 Terminal block
● 灰色 (GY)
● 蓝色 (BE)
● 黄+绿色 (PE)

Push-in terminal block-JUT14 series 直插-JUT14系列

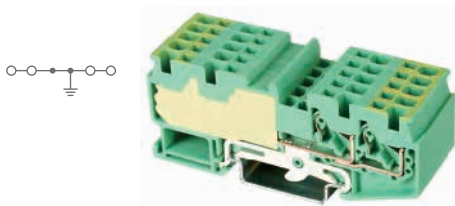

JUT14-2.5/2-2PE

接地端子 两进两出

Ground terminal block-two input two output

产品参数 Parameters

IEC60947-7-2 UL 1059 GB 14048.7.2



宽度 (W)	高度 (H)	深度 (D)	深度 (D) \lrcorner
5.2	81.5	35.6	43.1

IEC电压 (V)	IEC电流 (A)	UL电压 (V)	UL电流 (A)
--	--	--	--

刚性导线 (mm ²) (Rigid wire)	柔性导线 (mm ²) (Flexible wire)	AWG	剥线长度 (Stripping length)
0.2-4	0.2-2.5	24-14	11

订货信息 Ordering information

类型 Type	订货号 Order number
JUT14-2.5/2-2PE	

产品符合标准 Product complies with the standards

尺寸信息 (导轨安装后) Size information

电气参数 Electrical parameters

刚性导线/柔性导线/AWG/剥线长度 (mm)
Rigid wire / Flexible wire / AWG / Stripping length (mm)

描述 Description

颜色 Color

接线端子 Terminal block

- 灰色 (GY)
- 蓝色 (BE)
- 黄+绿色 (PE)

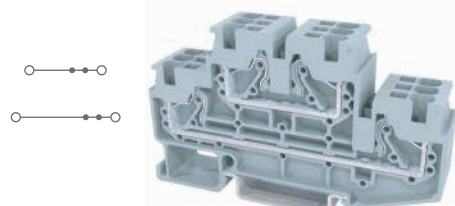

JUT14-2.5/2-DK/GY

双层接线端子 两进两出

Two layers terminal block-two input two output

产品参数 Parameters

IEC60947-7-1 UL 1059 GB 14048.7.1



宽度 (W)	高度 (H)	深度 (D)	深度 (D) \lrcorner
5.2	78.3	47.5	55.0

IEC电压 (V)	IEC电流 (A)	UL电压 (V)	UL电流 (A)
800	24	600	20

刚性导线 (mm ²) (Rigid wire)	柔性导线 (mm ²) (Flexible wire)	AWG	剥线长度 (Stripping length)
0.2-4	0.2-2.5	24-12	11

订货信息 Ordering information

类型 Type	订货号 Order number
JUT14-2.5/2-DK/GY	
JUT14-2.5/2-BE	

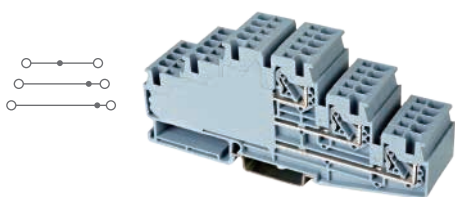

JUT14-2.5/3-DK/GY

多层接线端子 6个接线位

Multi-level terminal block with 6 connection points

产品参数 Parameters

IEC60947-7-1 UL 1059 GB 14048.7.1



宽度 (W)	高度 (H)	深度 (D)	深度 (D) \lrcorner
5.2	117.1	56.0	63.5

IEC电压 (V)	IEC电流 (A)	UL电压 (V)	UL电流 (A)
800	24	600	20

刚性导线 (mm ²) (Rigid wire)	柔性导线 (mm ²) (Flexible wire)	AWG	剥线长度 (Stripping length)
0.2-4	0.2-2.5	24-12	11

订货信息 Ordering information

类型 Type	订货号 Order number
JUT14-2.5/3-DK/GY	
JUT14-2.5/3-BE	

产品符合标准 Product complies with the standards

尺寸信息 (导轨安装后) Size information

电气参数 Electrical parameters

刚性导线/柔性导线/AWG/剥线长度 (mm)
Rigid wire / Flexible wire / AWG / Stripping length (mm)

描述 Description

颜色 Color

接线端子 Terminal block

- 灰色 (GY)
- 蓝色 (BE)
- 黄+绿色 (PE)

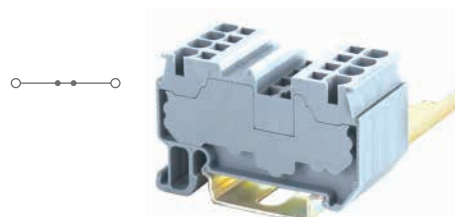

JUT14-4-DK/GY

直通式接线端子

Feed-through terminal block

产品参数 Parameters

IEC60947-7-1 UL 1059 GB 14048.7.1



宽度 (W)	高度 (H)	深度 (D)	深度 (D) \lrcorner
6.2	53.5	35.6	43.1

IEC电压 (V)	IEC电流 (A)	UL电压 (V)	UL电流 (A)
800	32	600	30

刚性导线 (mm ²) (Rigid wire)	柔性导线 (mm ²) (Flexible wire)	AWG	剥线长度 (Stripping length)
0.2-6	0.2-4	24-10	11

订货信息 Ordering information

类型 Type	订货号 Order number
JUT14-4-DK/GY	
JUT14-4-BE	

JUT14

Push-in terminal block-JUT14 series 直插-JUT14系列

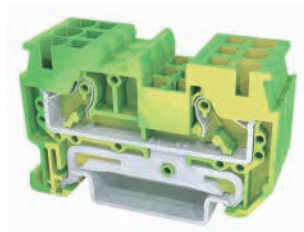
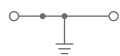

JUT14-4PE
接地端子
Ground terminal block

产品参数 Parameters

IEC60947-7-2 UL 1059 GB 14048.7.2



宽度 (W)	高度 (H)	深度 (D)	深度 (D) ↘
6.2	53.5	35.6	43.1
IEC电压 (V)	IEC电流 (A)	UL电压 (V)	UL电流 (A)
--	--	--	--
刚性导线 (mm ²) (Rigid wire)	柔性导线 (mm ²) (Flexible wire)	AWG	剥线长度 (Stripping length)
0.2-6	0.2-4	24-10	11

订货信息 Ordering information

类型 Type	订货号 Order number
JUT14-4PE	

产品符合标准 Product complies with the standards

尺寸信息 (导轨安装后) Size information

电气参数 Electrical parameters

刚性导线/柔性导线/AWG/剥线长度 (mm)
Rigid wire / Flexible wire / AWG / Stripping length (mm)

描述 Description	颜色 Color
接线端子 Terminal block	● 灰色 (GY) ● 蓝色 (BE) ● 黄+绿色 (PE)

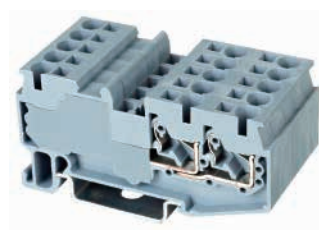

JUT14-4/1-2-DK/GY
直通式接线端子 一进两出
Feed-through terminal block one input two output

产品参数 Parameters

IEC60947-7-1 UL 1059 GB 14048.7.1



宽度 (W)	高度 (H)	深度 (D)	深度 (D) ↘
6.2	67.5	35.6	43.1
IEC电压 (V)	IEC电流 (A)	UL电压 (V)	UL电流 (A)
800	32	600	30
刚性导线 (mm ²) (Rigid wire)	柔性导线 (mm ²) (Flexible wire)	AWG	剥线长度 (Stripping length)
0.2-6	0.2-4	24-12	11

订货信息 Ordering information

类型 Type	订货号 Order number
JUT14-4/1-2-DK/GY	
JUT14-4/1-2-BE	

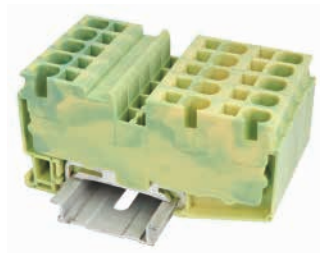

JUT14-4/1-2-PE
接地端子 一进两出
Ground terminal block one input two output

产品参数 Parameters

IEC60947-7-2 UL 1059 GB 14048.7.2



宽度 (W)	高度 (H)	深度 (D)	深度 (D) ↘
6.2	67.5	35.6	43.1
IEC电压 (V)	IEC电流 (A)	UL电压 (V)	UL电流 (A)
--	--	--	--
刚性导线 (mm ²) (Rigid wire)	柔性导线 (mm ²) (Flexible wire)	AWG	剥线长度 (Stripping length)
0.2-6	0.2-4	24-12	11

订货信息 Ordering information

类型 Type	订货号 Order number
JUT14-4/1-2PE	

JUT14

产品符合标准 Product complies with the standards

尺寸信息 (导轨安装后) Size information

电气参数 Electrical parameters

刚性导线/柔性导线/AWG/剥线长度 (mm)
Rigid wire / Flexible wire / AWG / Stripping length (mm)

描述 Description	颜色 Color
接线端子 Terminal block	● 灰色 (GY) ● 蓝色 (BE) ● 黄+绿色 (PE)

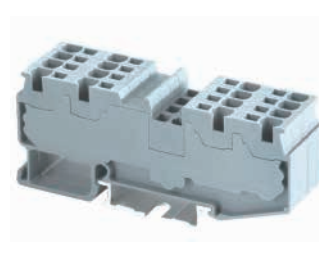

JUT14-4/2-2-DK/GY
直通式接线端子 两进两出
Feed-through terminal block two input two output

产品参数 Parameters

IEC60947-7-1 UL 1059 GB 14048.7.1



宽度 (W)	高度 (H)	深度 (D)	深度 (D) ↘
6.2	81.5	35.6	43.1
IEC电压 (V)	IEC电流 (A)	UL电压 (V)	UL电流 (A)
800	32	600	30
刚性导线 (mm ²) (Rigid wire)	柔性导线 (mm ²) (Flexible wire)	AWG	剥线长度 (Stripping length)
0.2-6	0.2-4	24-10	11

订货信息 Ordering information

类型 Type	订货号 Order number
JUT14-4/2-2-DK/GY	
JUT14-4/2-2-BE	

Push-in terminal block-JUT14 series 直插-JUT14系列

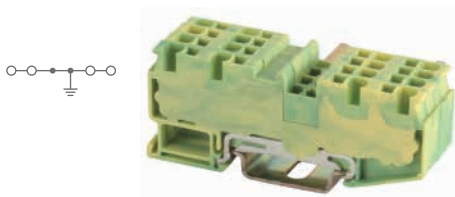

JUT14-4/2-2PE

接地端子 两进两出

Ground terminal block-two input two output

产品参数 Parameters

IEC60947-7-2 UL 1059 GB 14048.7.2



宽度 (W)	高度 (H)	深度 (D)	深度 (D) \lrcorner
6.2	81.5	35.6	43.1

IEC电压 (V)	IEC电流 (A)	UL电压 (V)	UL电流 (A)
--	--	--	--

刚性导线 (mm ²) (Rigid wire)	柔性导线 (mm ²) (Flexible wire)	AWG	剥线长度 (Stripping length)
0.2-6	0.2-4	24-10	11

订货信息 Ordering information

类型 Type	订货号 Order number
JUT14-4/2-2PE	

产品符合标准 Product complies with the standards

尺寸信息 (导轨安装后) Size information

电气参数 Electrical parameters

刚性导线/柔性导线/AWG/剥线长度 (mm)
Rigid wire / Flexible wire / AWG / Stripping length (mm)

描述 Description

颜色 Color

接线端子 Terminal block

- 灰色 (GY)
- 蓝色 (BE)
- 黄+绿色 (PE)

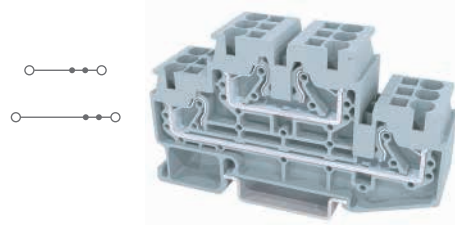

JUT14-4/2-DK/GY

双层接线端子 两进两出

Two layers terminal block-two input two output

产品参数 Parameters

IEC60947-7-1 UL 1059 GB 14048.7.1



宽度 (W)	高度 (H)	深度 (D)	深度 (D) \lrcorner
6.2	78.3	47.5	55.0

IEC电压 (V)	IEC电流 (A)	UL电压 (V)	UL电流 (A)
800	32	600	30

刚性导线 (mm ²) (Rigid wire)	柔性导线 (mm ²) (Flexible wire)	AWG	剥线长度 (Stripping length)
0.2-6	0.2-4	24-10	11

订货信息 Ordering information

类型 Type	订货号 Order number
JUT14-4/2-DK/GY	
JUT14-4/2-BE	

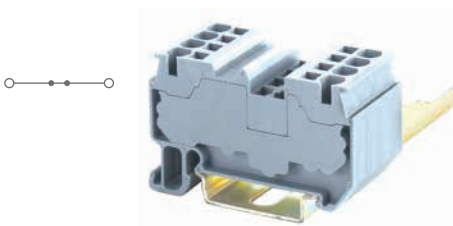

JUT14-6-DK/GY

直通式接线端子

Feed-through terminal block

产品参数 Parameters

IEC60947-7-1 UL 1059 GB 14048.7.1



宽度 (W)	高度 (H)	深度 (D)	深度 (D) \lrcorner
8.2	61.2	41.2	48.7

IEC电压 (V)	IEC电流 (A)	UL电压 (V)	UL电流 (A)
800	32	600	40

刚性导线 (mm ²) (Rigid wire)	柔性导线 (mm ²) (Flexible wire)	AWG	剥线长度 (Stripping length)
0.5-10	0.5-6	24-8	14

订货信息 Ordering information

类型 Type	订货号 Order number
JUT14-6-DK/GY	
JUT14-6-BE	

产品符合标准 Product complies with the standards

尺寸信息 (导轨安装后) Size information

电气参数 Electrical parameters

刚性导线/柔性导线/AWG/剥线长度 (mm)
Rigid wire / Flexible wire / AWG / Stripping length (mm)

描述 Description

颜色 Color

接线端子 Terminal block

- 灰色 (GY)
- 蓝色 (BE)
- 黄+绿色 (PE)

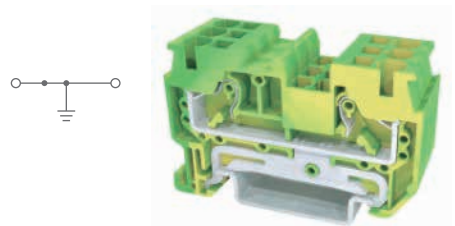

JUT14-6PE

接地端子

Ground terminal block

产品参数 Parameters

IEC60947-7-2 UL 1059 GB 14048.7.2



宽度 (W)	高度 (H)	深度 (D)	深度 (D) \lrcorner
8.2	61.2	41.2	48.7

IEC电压 (V)	IEC电流 (A)	UL电压 (V)	UL电流 (A)
--	--	600	40

刚性导线 (mm ²) (Rigid wire)	柔性导线 (mm ²) (Flexible wire)	AWG	剥线长度 (Stripping length)
0.5-10	0.5-6	24-8	14

订货信息 Ordering information

类型 Type	订货号 Order number
JUT14-6PE	

JUT14

Push-in terminal block-JUT14 series 直插-JUT14系列

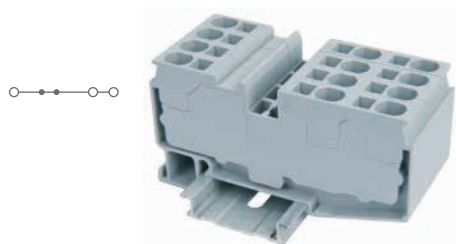

JUT14-6/1-2-DK/GY
直通式接线端子 一进两出
Feed-through terminal block-one input two output

产品参数 Parameters

IEC60947-7-1 UL 1059 GB 14048.7.1



宽度 (W)	高度 (H)	深度 (D)	深度 (D) ↘	
8.2	78.0	41.7	49.2	
IEC电压 (V)	IEC电流 (A)	UL电压 (V)	UL电流 (A)	
800	40	600	40	
刚性导线/柔性导线/剥线长度 (mm)	刚性导线 (mm²)	柔性导线 (mm²)	AWG	剥线长度 (Stripping length)
0.5-10	0.5-6	24-8	14	

订货信息 Ordering information

类型 Type	订货号 Order number
JUT14-6/1-2-DK/GY	
JUT14-6/1-2-BE	

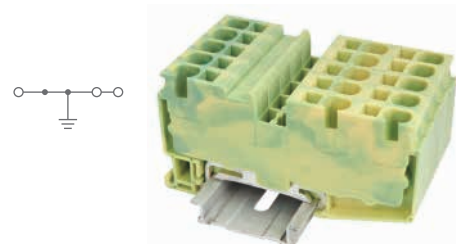

JUT14-6/1-2-PE
接地端子 一进两出
Ground terminal block-one input two output

产品参数 Parameters

IEC60947-7-2 UL 1059 GB 14048.7.2



宽度 (W)	高度 (H)	深度 (D)	深度 (D) ↘	
8.2	78.0	41.7	49.2	
IEC电压 (V)	IEC电流 (A)	UL电压 (V)	UL电流 (A)	
--	--	--	--	
刚性导线/柔性导线/剥线长度 (mm)	刚性导线 (mm²)	柔性导线 (mm²)	AWG	剥线长度 (Stripping length)
0.5-10	0.5-6	24-8	14	

订货信息 Ordering information

类型 Type	订货号 Order number
JUT14-6/1-2-PE	

产品符合标准 Product complies with the standards

尺寸信息 (导轨安装后) Size information

电气参数 Electrical parameters

刚性导线/柔性导线/AWG/剥线长度 (mm)
Rigid wire / Flexible wire / AWG / Stripping length (mm)

描述 Description	颜色 Color
接线端子 Terminal block	● 灰色 (GY) ● 蓝色 (BE) ● 黄+绿色 (PE)

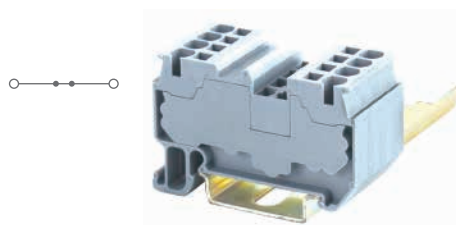

JUT14-10-DK/GY
直通式接线端子
Feed-through terminal block

产品参数 Parameters

IEC60947-7-1 UL 1059 GB 14048.7.1



宽度 (W)	高度 (H)	深度 (D)	深度 (D) ↘	
10.2	69.0	50.2	57.7	
IEC电压 (V)	IEC电流 (A)	UL电压 (V)	UL电流 (A)	
800	57	600	57	
刚性导线/柔性导线/剥线长度 (mm)	刚性导线 (mm²)	柔性导线 (mm²)	AWG	剥线长度 (Stripping length)
0.5-16	0.5-10	16-6	15	

订货信息 Ordering information

类型 Type	订货号 Order number
JUT14-10-DK/GY	
JUT14-10-BE	

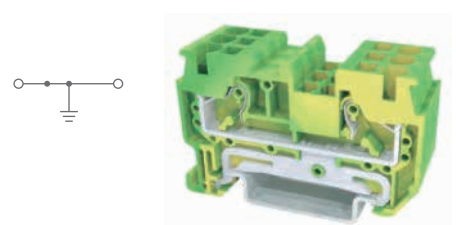

JUT14-10-PE
接地端子
Ground terminal block

产品参数 Parameters

IEC60947-7-2 UL 1059 GB 14048.7.2



宽度 (W)	高度 (H)	深度 (D)	深度 (D) ↘	
10.2	69.0	50.2	57.7	
IEC电压 (V)	IEC电流 (A)	UL电压 (V)	UL电流 (A)	
--	--	--	--	
刚性导线/柔性导线/剥线长度 (mm)	刚性导线 (mm²)	柔性导线 (mm²)	AWG	剥线长度 (Stripping length)
0.5-16	0.5-10	16-6	15	

订货信息 Ordering information

类型 Type	订货号 Order number
JUT14-10-PE	

JUT14

产品符合标准 Product complies with the standards

尺寸信息 (导轨安装后) Size information

电气参数 Electrical parameters

刚性导线/柔性导线/AWG/剥线长度 (mm)
Rigid wire / Flexible wire / AWG / Stripping length (mm)

描述 Description	颜色 Color
接线端子 Terminal block	● 灰色 (GY) ● 蓝色 (BE) ● 黄+绿色 (PE)

JUT14 SERIES

产品附件

Product accessory

Panel Mark 板式标记条



ZBFM4



ZBFM5



ZBFM6

Mark strip 标记条



ZB4



ZB5



ZB6



ZB8

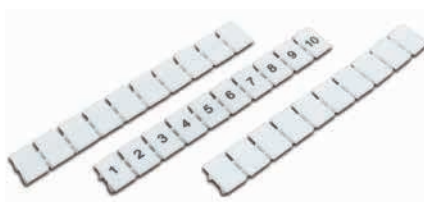

ZB10

End clamp 终端固定件

全系产品通用
Compatible with all models

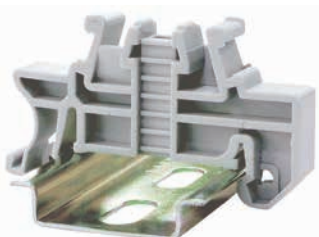

E/3

Mark clip 标记夹

全系产品通用
Compatible with all models



KLM-A

Plug-in bridge connection 插拔式桥接件

全系产品通用
Compatible with all models

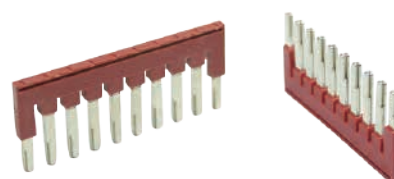

JFBS

JUT14 SERIES

产品附件

Product accessory

产品型号 Product model	插拔式桥接件 Plug-in bridge connection	分组隔板 Grouping spacer	板式标记条 Panel mark	标记条 Mark strip
JUT14-1.5-DK/GY JUT14-1.5PE	JFBS2-1.5 -- JFBS3-1.5 -- JFBS10-1.5 --	JAP14-2.5 --	ZBFM4 --	ZB4 --
JUT14-1.5/2-2-DK/GY	JFBS2-1.5 -- JFBS3-1.5 -- JFBS10-1.5 --	--	ZBFM4 --	ZB4 --
JUT14-2.5-DK/GY JUT14-2.5PE	JFBS2-2.5 -- JFBS3-2.5 -- JFBS10-2.5 --	JAP14-2.5 --	ZBFM5 --	ZB5 --
JUT14-2.5/1-2-DK/GY JUT14-2.5/1-2PE	JFBS2-2.5 -- JFBS3-2.5 -- JFBS10-2.5 --	--	ZBFM5 --	ZB5 --
JUT14-2.5/2-2-DK/GY JUT14-2.5/2-2PE	JFBS2-2.5 -- JFBS3-2.5 -- JFBS10-2.5 --	JAP14-2.5/2-2 --	ZBFM5 --	ZB5 --
JUT14-2.5/2-DK/GY	JFBS2-2.5 -- JFBS3-2.5 -- JFBS10-2.5 --	JAP14-2.5/2 --	ZBFM5 --	--
JUT14-2.5/3-DK/GY	JFBS2-2.5 -- JFBS3-2.5 -- JFBS10-2.5 --	--	ZBFM5 --	--
JUT14-4-DK/GY JUT14-4PE	JFBS2-4 -- JFBS3-4 -- JFBS10-4 --	JAP14-2.5 --	ZBFM6 --	ZB6 --
JUT14-4/1-2-DK/GY JUT14-4/1-2PE	JFBS2-4 -- JFBS3-4 -- JFBS10-4 --	--	ZBFM6 --	ZB6 --
JUT14-4/2-2-DK/GY JUT14-4/2-2PE	JFBS2-4 -- JFBS3-4 -- JFBS10-4 --	JAP14-2.5/2-2 --	ZBFM6 --	ZB6 --
JUT14-4/2-DK/GY JUT14-4/2-2PE	JFBS2-4 -- JFBS3-4 -- JFBS10-4 --	--	ZBFM6 --	--
JUT14-6-DK/GY JUT14-6PE	JFBS2-6 -- JFBS3-6 -- JFBS10-6 --	--	--	ZB8 --

JUT14

产品型号 Product model	插拔式桥接件 Plug-in bridge connection	分组隔板 Grouping spacer	板式标记条 Panel mark	标记条 Mark strip
JUT14-6/1-2-DK/GY JUT14-6/1-2PE	JFBS2-6 -- JFBS3-6 -- JFBS10-6 --	--	--	ZB8 --
JUT14-10-DK/GY JUT14-10PE	JFBS2-10 --	--	--	ZB10 --

RAIL TERMINAL BLOCKS

导轨接线端子

Spring-cage type 回拉弹簧式

弹簧式端子一般主要有外壳, 笼式弹簧和导电片3大部分组成, 接线时, 通过螺丝刀按压笼式弹簧, 使弹簧接线口张开, 插入导线松开螺丝刀即可。接线方便快捷, 省时省力, 免维护; 具有优异的抗振动能力; 同时最大化的接线空间, 有效地节约了空间; 左右中三侧均可放置标记条, 标识清晰醒目, 插拔式的桥接件装卸方便快速, 可轻松实现跨接, 有效的节约了产品安装的时间。

Spring terminals generally consist of a housing, cage spring, and conductive plate. When wiring, press the cage spring with a screwdriver to open the spring terminal, insert the wire, and release the screwdriver. This method offers convenient and efficient wiring, saving time and effort without the need for maintenance. The terminals have excellent anti-vibration capabilities, maximize wiring space, and save space effectively. Marking bars can be placed on the left, right, and middle sides for clear identification. The plug-in bridging component allows for easy and fast assembly and disassembly, facilitating cross-connections and saving installation time efficiently.

Advantage 特点

回拉式弹簧端子两侧各有两个的接线位, 可解决电位分配问题。

- There are two wire connection points on each side of the pull-type spring terminal, which can solve the potential distribution problem.

使用回拉式弹簧端子可避免使用过多的桥接件, 这样既可减短端子排的长度, 使端子排结构布局清晰, 又可节省接线费用。

- Using pull-type spring terminals can avoid using too many bridging components, which can shorten the length of the terminal block, keep the structure layout of the terminal block clear, and save wiring costs.

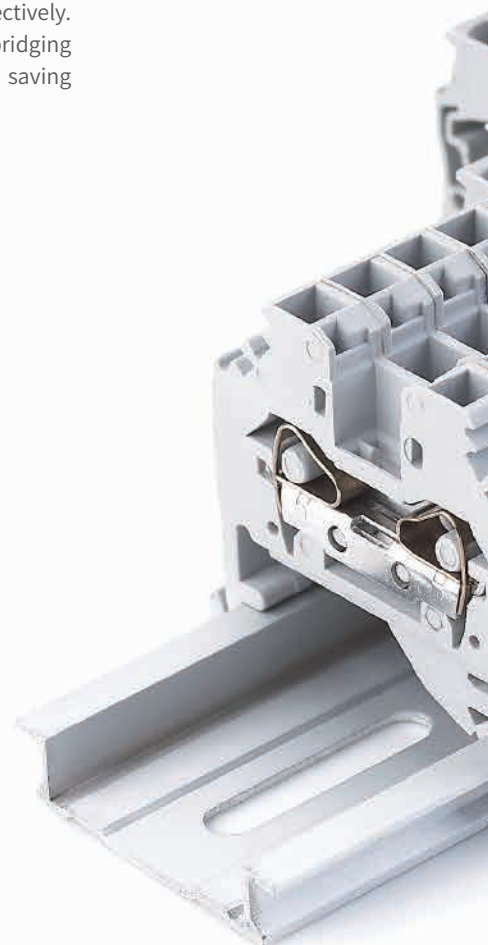

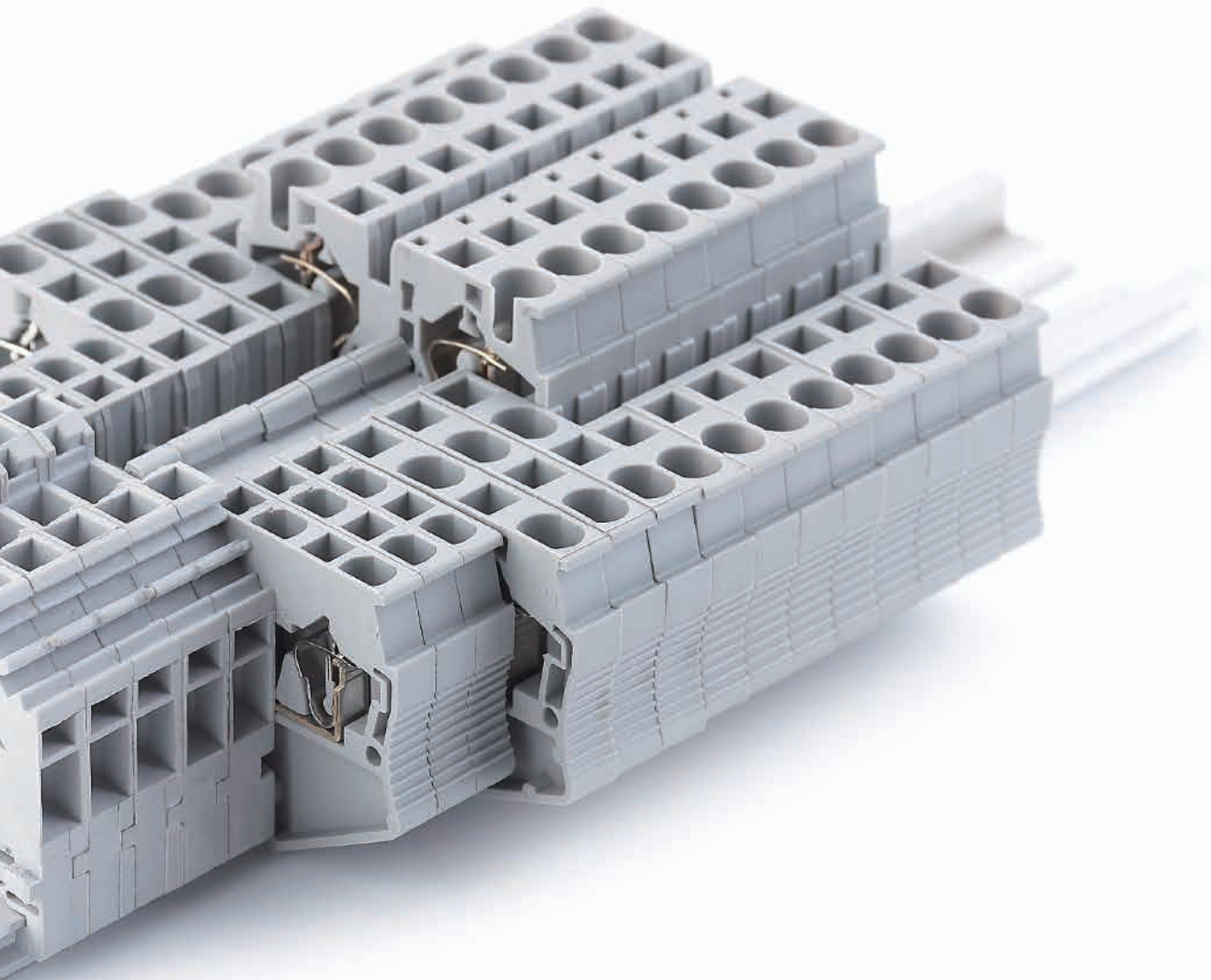

回拉式弹簧接线端子

Spring-cage terminal block

JUT3 SERIES



精巧的笼式弹簧锁线结构, 稳定性高, 抗震动出色, 具备了极强的环境适应性。

The exquisite cage spring cable fixing structure has high stability, excellent vibration adaption, and strong environmental adaptability.

采用PA66 V0级高分子材料外壳和高纯度紫铜导电片, 用料扎实。

Using PA66 V0 class polymer material shell and high-quality copper conductive sheet, the material is quite stable.

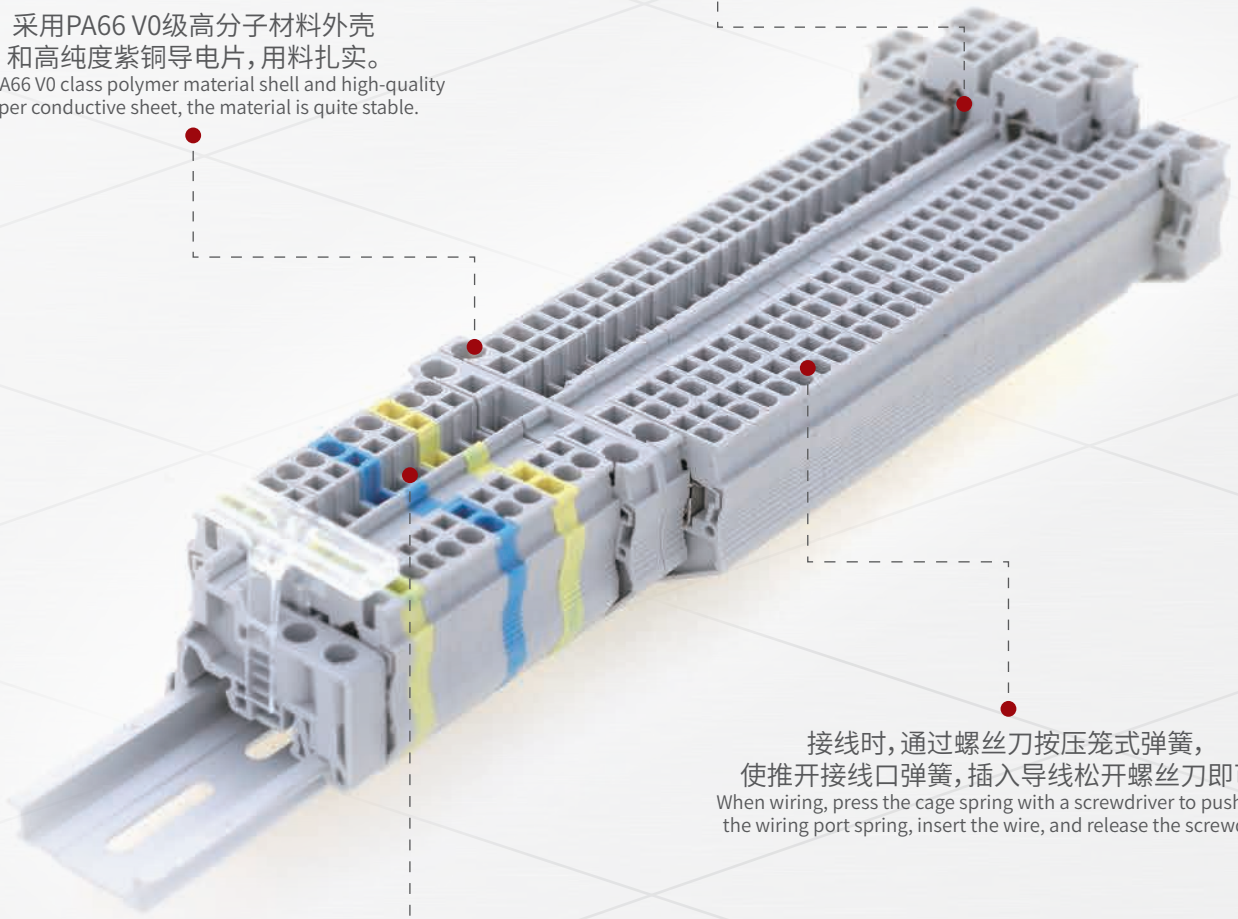

接线时, 通过螺丝刀按压笼式弹簧, 使推开接线口弹簧, 插入导线松开螺丝刀即可。

When wiring, press the cage spring with a screwdriver to push open the wiring port spring, insert the wire, and release the screwdriver.

桥接井的设计, 既可以用测试插头轻松测试, 又节省了桥接空间, 使端子排布局整齐清晰。

The design of the bridging connection not only allows for easy testing with test plug, but also saves bridging space, making the terminal layout clear.

Spring-cage terminal block-JUT3 series 回拉弹簧-JUT3系列

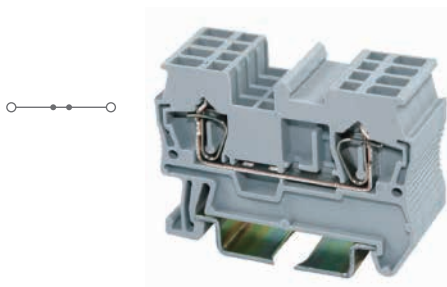

JUT3-1.5-GY
直通式接线端子
Feed-through terminal block

产品参数 Parameters

产品符合标准 Product complies with the standards

IEC60947-7-1 UL 1059 GB 14048.7.1



尺寸信息(导轨安装后) Size information

宽度 (W)	高度 (H)	深度 (D)	深度 (D) \lrcorner
4.2	48.5	36.5	44.0

电气参数 Electrical parameters

IEC电压 (V)	IEC电流 (A)	UL电压 (V)	UL电流 (A)
500	17.5	600	10

刚性导线/柔性导线/AWG/剥线长度 (mm)
Rigid wire / Flexible wire / AWG / Stripping length (mm)

刚性导线 (mm ²) (Rigid wire)	柔性导线 (mm ²) (Flexible wire)	AWG	剥线长度 (Stripping length)
0.14-2.5	0.14-1.5	26-16	8-9

订货信息 Ordering information

描述 Description

颜色 Color

接线端子 Terminal block

- 灰色 (GY)
- 蓝色 (BE)
- 黄+绿色 (PE)

端板 End plate

- 灰色 (GY)

类型 Type

订货号 Order number

JUT3-1.5-GY

JUT3-1.5-BE

G-JUT3-1.5/2.5

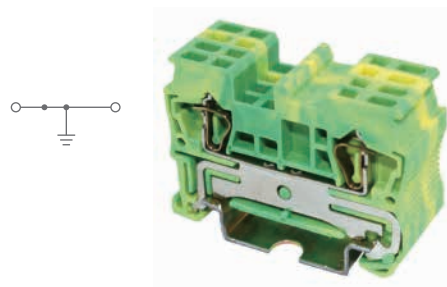

JUT3-1.5PE
接地端子
Ground terminal block

产品参数 Parameters

IEC60947-7-2

GB 14048.7.2



宽度 (W)	高度 (H)	深度 (D)	深度 (D) \lrcorner
4.2	48.5	36.5	44.0

IEC电压 (V)	IEC电流 (A)	UL电压 (V)	UL电流 (A)
--	--	--	--

刚性导线 (mm ²) (Rigid wire)	柔性导线 (mm ²) (Flexible wire)	AWG	剥线长度 (Stripping length)
0.14-2.5	0.14-1.5	26-16	8-9

订货信息 Ordering information

类型 Type

订货号 Order number

JUT3-1.5PE

G-JUT3-1.5/2.5

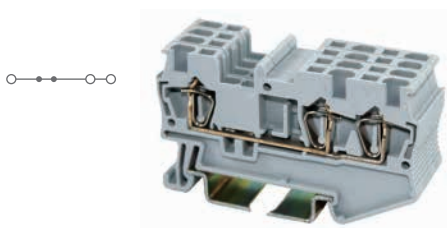

JUT3-1.5/1-2-GY
直通式接线端子 一进两出
Feed-through terminal block-one input two output

产品参数 Parameters

产品符合标准 Product complies with the standards

IEC60947-7-1

GB 14048.7.1



尺寸信息(导轨安装后) Size information

宽度 (W)	高度 (H)	深度 (D)	深度 (D) \lrcorner
4.2	60.5	36.5	44.0

电气参数 Electrical parameters

IEC电压 (V)	IEC电流 (A)	UL电压 (V)	UL电流 (A)
500	17.5	--	--

刚性导线/柔性导线/AWG/剥线长度 (mm)
Rigid wire / Flexible wire / AWG / Stripping length (mm)

刚性导线 (mm ²) (Rigid wire)	柔性导线 (mm ²) (Flexible wire)	AWG	剥线长度 (Stripping length)
0.14-2.5	0.14-1.5	26-16	8-9

订货信息 Ordering information

描述 Description

颜色 Color

接线端子 Terminal block

- 灰色 (GY)
- 蓝色 (BE)
- 黄+绿色 (PE)

端板 End plate

- 灰色 (GY)

类型 Type

订货号 Order number

JUT3-1.5/1-2-GY

JUT3-1.5/1-2-BE

G-JUT3-2.5/1-2

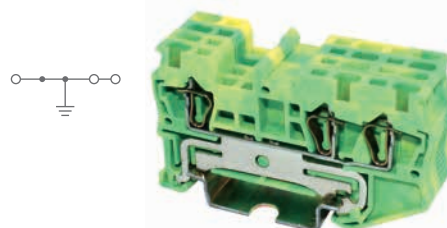

JUT3-1.5/1-2PE
接地端子 一进两出
Ground terminal block-one input two output

产品参数 Parameters

IEC60947-7-2

GB 14048.7.2



宽度 (W)	高度 (H)	深度 (D)	深度 (D) \lrcorner
4.2	60.5	36.5	44.0

IEC电压 (V)	IEC电流 (A)	UL电压 (V)	UL电流 (A)
--	--	--	--

刚性导线 (mm ²) (Rigid wire)	柔性导线 (mm ²) (Flexible wire)	AWG	剥线长度 (Stripping length)
0.14-2.5	0.14-1.5	26-16	8-9

订货信息 Ordering information

类型 Type

订货号 Order number

JUT3-1.5/1-2PE

G-JUT3-2.5/1-2

Spring-cage terminal block-JUT3 series 回拉弹簧-JUT3系列

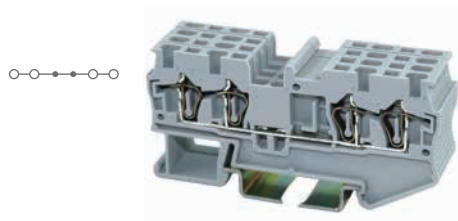

JUT3-1.5/2-2-GY

直通式接线端子 两进两出

Feed-through terminal block-two input two output

产品参数 Parameters

IEC60947-7-1 GB 14048.7.1



宽度 (W)	高度 (H)	深度 (D)	深度 (D) ↘	
5.2	72.0	36.5	44.0	
IEC电压 (V)	IEC电流 (A)	UL电压 (V)	UL电流 (A)	
500	17.5	--	--	
刚性导线/柔性导线/剥线长度 (mm)	刚性导线 (mm²)	柔性导线 (mm²)	AWG	剥线长度 (Stripping length)
0.14-2.5	0.14-1.5	26-16	8-9	

订货信息 Ordering information

类型 Type	订货号 Order number
JUT3-1.5/2-2-GY	
JUT3-1.5/2-2-BE	
G-JUT3-2.5/2-2	

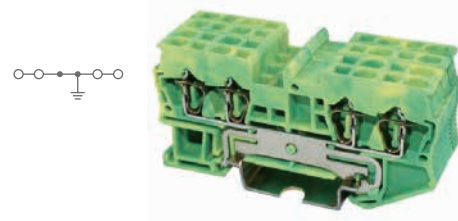

JUT3-1.5/2-2-PE

接地端子 两进两出

Ground terminal block-two input two output

产品参数 Parameters

IEC60947-7-2 GB 14048.7.2



宽度 (W)	高度 (H)	深度 (D)	深度 (D) ↘	
4.2	72.0	36.5	44.0	
IEC电压 (V)	IEC电流 (A)	UL电压 (V)	UL电流 (A)	
--	--	--	--	
刚性导线/柔性导线/剥线长度 (mm)	刚性导线 (mm²)	柔性导线 (mm²)	AWG	剥线长度 (Stripping length)
0.14-2.5	0.14-1.5	26-16	8-9	

订货信息 Ordering information

类型 Type	订货号 Order number
JUT3-1.5/2-2-PE	
G-JUT3-2.5/2-2	

产品符合标准 Product complies with the standards

尺寸信息 (导轨安装后) Size information

电气参数 Electrical parameters

刚性导线/柔性导线/剥线长度 (mm)
Rigid wire / Flexible wire / AWG / Stripping length (mm)

描述 Description	颜色 Color
接线端子 Terminal block	● 灰色 (GY) ● 蓝色 (BE) ● 黄+绿色 (PE)
端板 End plate	● 灰色 (GY)

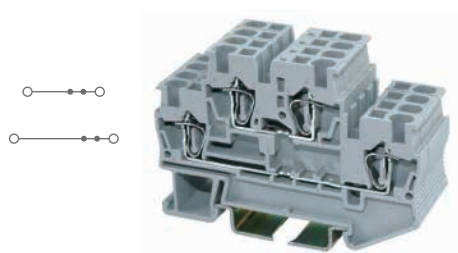

JUT3-1.5/2-2-GY

双层接线端子 两进两出

Two layers terminal block-two input two output

产品参数 Parameters

IEC60947-7-1 GB 14048.7.1



宽度 (W)	高度 (H)	深度 (D)	深度 (D) ↘	
4.2	67.5	49.0	56.5	
IEC电压 (V)	IEC电流 (A)	UL电压 (V)	UL电流 (A)	
500	17.5	--	--	
刚性导线/柔性导线/剥线长度 (mm)	刚性导线 (mm²)	柔性导线 (mm²)	AWG	剥线长度 (Stripping length)
0.14-2.5	0.14-1.5	26-16	8-9	

订货信息 Ordering information

类型 Type	订货号 Order number
JUT3-1.5/2-2-GY	
JUT3-1.5/2-2-BE	
G-JUT3-2.5/2	

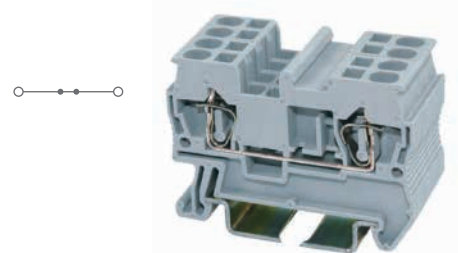

JUT3-2.5-GY

直通式接线端子

Feed-through terminal block

产品参数 Parameters

IEC60947-7-1 UL 1059 GB 14048.7.1



宽度 (W)	高度 (H)	深度 (D)	深度 (D) ↘	
5.2	48.5	36.5	44.0	
IEC电压 (V)	IEC电流 (A)	UL电压 (V)	UL电流 (A)	
800	31	600	20	
刚性导线/柔性导线/剥线长度 (mm)	刚性导线 (mm²)	柔性导线 (mm²)	AWG	剥线长度 (Stripping length)
0.2-4	0.2-2.5	24-12	10	

订货信息 Ordering information

类型 Type	订货号 Order number
JUT3-2.5-GY	
JUT3-2.5-BE	
G-JUT3-1.5/2.5	

JUT3

产品符合标准 Product complies with the standards

尺寸信息 (导轨安装后) Size information

电气参数 Electrical parameters

刚性导线/柔性导线/剥线长度 (mm)
Rigid wire / Flexible wire / AWG / Stripping length (mm)

描述 Description	颜色 Color
接线端子 Terminal block	● 灰色 (GY) ● 蓝色 (BE) ● 黄+绿色 (PE)
端板 End plate	● 灰色 (GY)

Spring-cage terminal block-JUT3 series 回拉弹簧-JUT3系列



JUT3-2.5PE
接地端子
Ground terminal block

产品参数 Parameters

产品符合标准 Product complies with the standards

IEC60947-7-2 GB 14048.7.2



尺寸信息(导轨安装后) Size information

宽度 (W)	高度 (H)	深度 (D)	深度 (D) \lrcorner
5.2	48.5	36.5	44.0

电气参数 Electrical parameters

IEC电压 (V)	IEC电流 (A)	UL电压 (V)	UL电流 (A)
--	--	--	--

刚性导线/柔性导线/AWG/剥线长度 (mm)
Rigid wire / Flexible wire / AWG / Stripping length (mm)

刚性导线 (mm ²) (Rigid wire)	柔性导线 (mm ²) (Flexible wire)	AWG	剥线长度 (Stripping length)
0.2-4	0.2-2.5	24-12	10

订货信息 Ordering information

描述 Description

颜色 Color

接线端子 Terminal block

- 灰色 (GY)
- 蓝色 (BE)
- 黄+绿色 (PE)

端板 End plate

- 灰色 (GY)

类型 Type

订货号 Order number

JUT3-2.5PE
G-JUT3-1.5/2.5

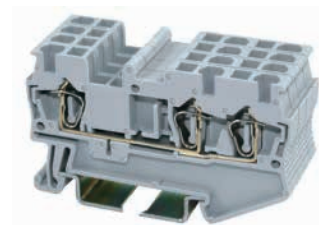

JUT3-2.5/1-2-GY
直通式接线端子 一进两出
Feed-through terminal block-one input two output

产品参数 Parameters

IEC60947-7-1 GB 14048.7.1



宽度 (W)	高度 (H)	深度 (D)	深度 (D) \lrcorner
5.2	60.5	36.5	44.0

IEC电压 (V)	IEC电流 (A)	UL电压 (V)	UL电流 (A)
800	24	--	--

刚性导线 (mm ²) (Rigid wire)	柔性导线 (mm ²) (Flexible wire)	AWG	剥线长度 (Stripping length)
0.2-4	0.2-2.5	24-12	10

订货信息 Ordering information

类型 Type

订货号 Order number

JUT3-2.5/1-2-GY
JUT3-2.5/1-2-BE

G-JUT3-2.5/1-2

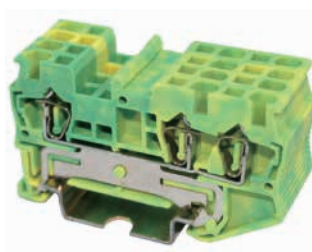
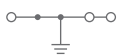

JUT3-2.5/1-2-PE
接地端子 一进两出
Ground terminal block-one input two output

产品参数 Parameters

产品符合标准 Product complies with the standards

IEC60947-7-2 GB 14048.7.2



尺寸信息(导轨安装后) Size information

宽度 (W)	高度 (H)	深度 (D)	深度 (D) \lrcorner
5.2	60.5	36.5	44.0

电气参数 Electrical parameters

IEC电压 (V)	IEC电流 (A)	UL电压 (V)	UL电流 (A)
--	--	--	--

刚性导线/柔性导线/AWG/剥线长度 (mm)
Rigid wire / Flexible wire / AWG / Stripping length (mm)

刚性导线 (mm ²) (Rigid wire)	柔性导线 (mm ²) (Flexible wire)	AWG	剥线长度 (Stripping length)
0.2-4	0.2-2.5	24-12	10

订货信息 Ordering information

描述 Description

颜色 Color

接线端子 Terminal block

- 灰色 (GY)
- 蓝色 (BE)
- 黄+绿色 (PE)

端板 End plate

- 灰色 (GY)

类型 Type

订货号 Order number

JUT3-2.5/1-2PE
G-JUT3-2.5/1-2

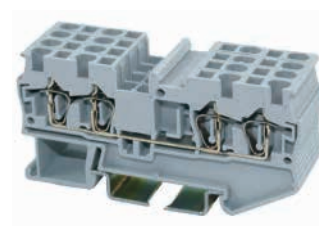

JUT3-2.5/2-2-GY
直通式接线端子 两进两出
Feed-through terminal block-two input two output

产品参数 Parameters

IEC60947-7-1 GB 14048.7.1



宽度 (W)	高度 (H)	深度 (D)	深度 (D) \lrcorner
5.2	72.0	36.5	44.0

IEC电压 (V)	IEC电流 (A)	UL电压 (V)	UL电流 (A)
800	24	--	--

刚性导线 (mm ²) (Rigid wire)	柔性导线 (mm ²) (Flexible wire)	AWG	剥线长度 (Stripping length)
0.2-4	0.2-2.5	24-12	10

订货信息 Ordering information

类型 Type

订货号 Order number

JUT3-2.5/2-2-GY
JUT3-2.5/2-2-BE

G-JUT3-2.5/2-2

JUT3

Spring-cage terminal block-JUT3 series 回拉弹簧-JUT3系列

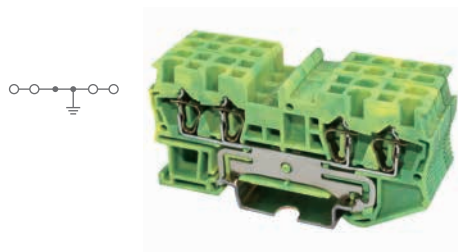

JUT3-2.5/2-2PE
接地端子 两进两出

Ground terminal block-two input two output

产品参数 Parameters

IEC60947-7-2 GB 14048.7.2



宽度 (W)	高度 (H)	深度 (D)	深度 (D) ↘	
5.2	72.0	36.5	44.0	
IEC电压 (V)	IEC电流 (A)	UL电压 (V)	UL电流 (A)	
--	--	--	--	
刚性导线/柔性导线/剥线长度 (mm) (Rigid wire / Flexible wire / Stripping length (mm))	刚性导线 (mm²) (Rigid wire)	柔性导线 (mm²) (Flexible wire)	AWG	剥线长度 (Stripping length)
0.2-4	0.2-2.5	24-12	10	

订货信息 Ordering information

类型 Type	订货号 Order number
JUT3-2.5/2-2PE	
G-JUT3-2.5/2-2	

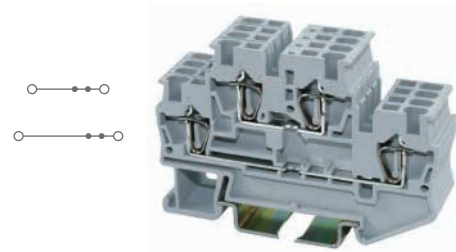

JUT3-2.5/2-GY

双层接线端子 两进两出

Two layers terminal block-two input two output

产品参数 Parameters

IEC60947-7-1 GB 14048.7.1



宽度 (W)	高度 (H)	深度 (D)	深度 (D) ↘	
5.2	67.5	49.0	56.5	
IEC电压 (V)	IEC电流 (A)	UL电压 (V)	UL电流 (A)	
500	24	--	--	
刚性导线/柔性导线/剥线长度 (mm) (Rigid wire / Flexible wire / Stripping length (mm))	刚性导线 (mm²) (Rigid wire)	柔性导线 (mm²) (Flexible wire)	AWG	剥线长度 (Stripping length)
0.2-4	0.2-2.5	24-12	10	

订货信息 Ordering information

类型 Type	订货号 Order number
JUT3-2.5/2-GY	
JUT3-2.5/2-BE	
G-JUT3-2.5/2	

产品符合标准 Product complies with the standards

尺寸信息 (导轨安装后) Size information

电气参数 Electrical parameters

刚性导线/柔性导线/AWG/剥线长度 (mm)
Rigid wire / Flexible wire / AWG / Stripping length (mm)

描述 Description	颜色 Color
接线端子 Terminal block	● 灰色 (GY) ● 蓝色 (BE) ● 黄+绿色 (PE)
端板 End plate	● 灰色 (GY)

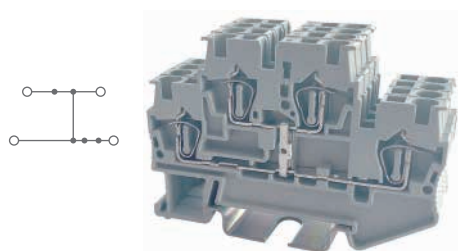

JUT3-2.5/2L-GY

双层接线端子 (带电位分配) 两进两出

Two layers terminal block (with potential distribution)-two input two output

产品参数 Parameters

IEC60947-7-1 GB 14048.7.1



宽度 (W)	高度 (H)	深度 (D)	深度 (D) ↘	
5.2	67.5	49.0	56.5	
IEC电压 (V)	IEC电流 (A)	UL电压 (V)	UL电流 (A)	
500	24	--	--	
刚性导线/柔性导线/剥线长度 (mm) (Rigid wire / Flexible wire / Stripping length (mm))	刚性导线 (mm²) (Rigid wire)	柔性导线 (mm²) (Flexible wire)	AWG	剥线长度 (Stripping length)
0.2-4	0.2-2.5	24-12	10	

订货信息 Ordering information

类型 Type	订货号 Order number
JUT3-2.5/2L-GY	
JUT3-2.5/2L-BE	
G-JUT3-2.5/2	

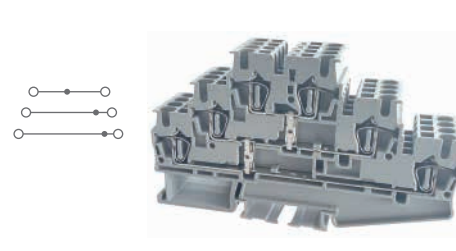

JUT3-2.5/3-GY

多层接线端子 6个接线位

Multi-level terminal block with 6 connection points

产品参数 Parameters

IEC60947-7-1 GB 14048.7.1



宽度 (W)	高度 (H)	深度 (D)	深度 (D) ↘	
5.2	67.5	47.5	55.0	
IEC电压 (V)	IEC电流 (A)	UL电压 (V)	UL电流 (A)	
500	24	--	--	
刚性导线/柔性导线/剥线长度 (mm) (Rigid wire / Flexible wire / Stripping length (mm))	刚性导线 (mm²) (Rigid wire)	柔性导线 (mm²) (Flexible wire)	AWG	剥线长度 (Stripping length)
0.2-4	0.2-2.5	24-12	10	

订货信息 Ordering information

类型 Type	订货号 Order number
JUT3-2.5/3-GY	
JUT3-2.5/3-BE	
G-JUT3-2.5/3	

JUT3

产品符合标准 Product complies with the standards

尺寸信息 (导轨安装后) Size information

电气参数 Electrical parameters

刚性导线/柔性导线/AWG/剥线长度 (mm)
Rigid wire / Flexible wire / AWG / Stripping length (mm)

描述 Description	颜色 Color
接线端子 Terminal block	● 灰色 (GY) ● 蓝色 (BE) ● 黄+绿色 (PE)
端板 End plate	● 灰色 (GY)

Spring-cage terminal block-JUT3 series 回拉弹簧-JUT3系列

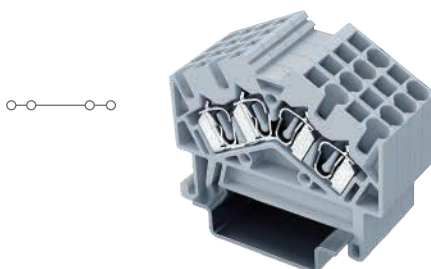

JUT3-2.5/2-2X-GY

斜插四线 接线端子

Diagonal four wire wiring terminal block

产品参数 Parameters

IEC60947-7-1 GB 14048.7.1



宽度 (W)	高度 (H)	深度 (D)	深度 (D) \lrcorner
5.2	50.5	41.0	44.3

IEC电压 (V)	IEC电流 (A)	UL电压 (V)	UL电流 (A)
660	24	--	--

刚性导线 (mm ²) (Rigid wire)	柔性导线 (mm ²) (Flexible wire)	AWG	剥线长度 (Stripping length)
0.2-4	0.2-2.5	24-12	10

订货信息 Ordering information

类型 Type	订货号 Order number
JUT3-2.5/2-2X-GY	
JUT3-2.5/2-2X-BE	

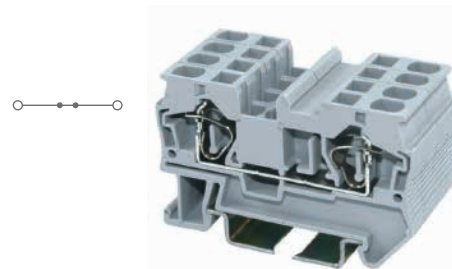

JUT3-4-GY

直通式接线端子

Feed-through terminal block

产品参数 Parameters

IEC60947-7-1 UL 1059 GB 14048.7.1



宽度 (W)	高度 (H)	深度 (D)	深度 (D) \lrcorner
6.2	56.0	36.5	44.0

IEC电压 (V)	IEC电流 (A)	UL电压 (V)	UL电流 (A)
800	41	600	30

刚性导线 (mm ²) (Rigid wire)	柔性导线 (mm ²) (Flexible wire)	AWG	剥线长度 (Stripping length)
0.5-6	0.5-4	24-10	10

订货信息 Ordering information

类型 Type	订货号 Order number
JUT3-4-GY	
JUT3-4-BE	

G-JUT3-4

产品符合标准 Product complies with the standards

尺寸信息 (导轨安装后) Size information

电气参数 Electrical parameters

刚性导线/柔性导线/AWG/剥线长度 (mm)
Rigid wire / Flexible wire / AWG / Stripping length (mm)

描述 Description

颜色 Color

接线端子 Terminal block

- 灰色 (GY)
- 蓝色 (BE)
- 黄+绿色 (PE)

端板 End plate

- 灰色 (GY)

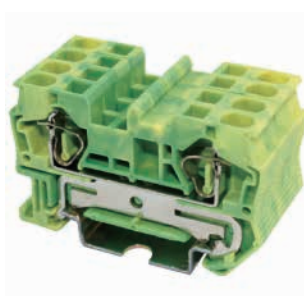

JUT3-4PE

接地端子

Ground terminal block

产品参数 Parameters

IEC60947-7-2 GB 14048.7.2



宽度 (W)	高度 (H)	深度 (D)	深度 (D) \lrcorner
6.2	56.0	36.5	44.0

IEC电压 (V)	IEC电流 (A)	UL电压 (V)	UL电流 (A)
--	--	--	--

刚性导线 (mm ²) (Rigid wire)	柔性导线 (mm ²) (Flexible wire)	AWG	剥线长度 (Stripping length)
0.5-6	0.5-4	24-10	10

订货信息 Ordering information

类型 Type	订货号 Order number
JUT3-4PE	
G-JUT3-4	

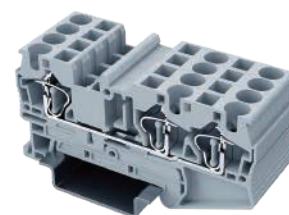

JUT3-4/1-2-GY

直通式接线端子 一进两出

Feed-through terminal block-one input two output

产品参数 Parameters

IEC60947-7-1 GB 14048.7.1



宽度 (W)	高度 (H)	深度 (D)	深度 (D) \lrcorner
6.2	71.5	36.5	36.5

IEC电压 (V)	IEC电流 (A)	UL电压 (V)	UL电流 (A)
800	32	--	--

刚性导线 (mm ²) (Rigid wire)	柔性导线 (mm ²) (Flexible wire)	AWG	剥线长度 (Stripping length)
0.5-6	0.5-4	24-10	10

订货信息 Ordering information

类型 Type	订货号 Order number
JUT3-4/1-2-GY	
JUT3-4/1-2-BE	

G-JUT3-2.5/1-2

产品符合标准 Product complies with the standards

尺寸信息 (导轨安装后) Size information

电气参数 Electrical parameters

刚性导线/柔性导线/AWG/剥线长度 (mm)
Rigid wire / Flexible wire / AWG / Stripping length (mm)

描述 Description

颜色 Color

接线端子 Terminal block

- 灰色 (GY)
- 蓝色 (BE)
- 黄+绿色 (PE)

端板 End plate

- 灰色 (GY)

JUT3

Spring-cage terminal block-JUT3 series 回拉弹簧-JUT3系列

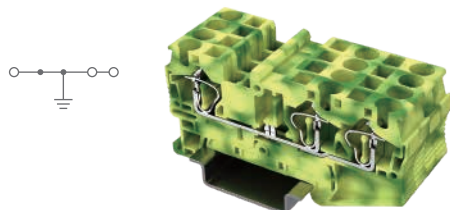

JUT3-4/1-2PE
接地端子 一进两出

Ground terminal block-one input two output

产品参数 Parameters

IEC60947-7-2 GB 14048.7.2



宽度 (W)	高度 (H)	深度 (D)	深度 (D) ↘
6.2	71.5	36.5	36.5
IEC电压 (V)	IEC电流 (A)	UL电压 (V)	UL电流 (A)
--	--	--	--
刚性导线 (mm ²) (Rigid wire)	柔性导线 (mm ²) (Flexible wire)	AWG	剥线长度 (Stripping length)
0.5-6	0.5-4	24-10	10

订货信息 Ordering information

类型 Type 订货号 Order number

JUT3-4/1-2PE
G-JUT3-2.5/1-2

产品符合标准 Product complies with the standards

尺寸信息 (导轨安装后) Size information

电气参数 Electrical parameters

刚性导线/柔性导线/AWG/剥线长度 (mm)
Rigid wire / Flexible wire / AWG / Stripping length (mm)

描述 Description	颜色 Color
接线端子 Terminal block	● 灰色 (GY) ● 蓝色 (BE) ● 黄+绿色 (PE)
端板 End plate	● 灰色 (GY)

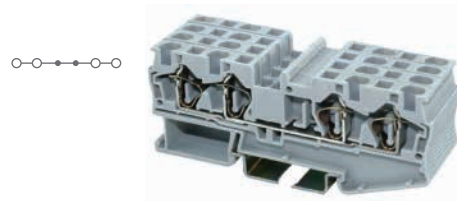

JUT3-4/2-2GY
直通式接线端子 两进两出

Feed-through terminal block-two input two output

产品参数 Parameters

IEC60947-7-1 GB 14048.7.1



宽度 (W)	高度 (H)	深度 (D)	深度 (D) ↘
6.2	87.0	36.5	44.0
IEC电压 (V)	IEC电流 (A)	UL电压 (V)	UL电流 (A)
800	40	--	--
刚性导线 (mm ²) (Rigid wire)	柔性导线 (mm ²) (Flexible wire)	AWG	剥线长度 (Stripping length)
0.5-6	0.5-4	24-10	10

订货信息 Ordering information

类型 Type 订货号 Order number

JUT3-4/2-2-GY
JUT3-4/2-2-BE

G-JUT3-4/2-2

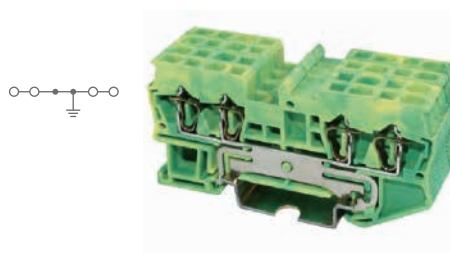

JUT3-4/2-2PE
接地端子 两进两出

Ground terminal block-two input two output

产品参数 Parameters

IEC60947-7-2 GB 14048.7.2



宽度 (W)	高度 (H)	深度 (D)	深度 (D) ↘
6.2	87.0	36.5	44.0
IEC电压 (V)	IEC电流 (A)	UL电压 (V)	UL电流 (A)
--	--	--	--
刚性导线 (mm ²) (Rigid wire)	柔性导线 (mm ²) (Flexible wire)	AWG	剥线长度 (Stripping length)
0.5-6	0.5-4	24-10	10

订货信息 Ordering information

类型 Type 订货号 Order number

JUT3-4/2-2PE
G-JUT3-4/2-2

产品符合标准 Product complies with the standards

尺寸信息 (导轨安装后) Size information

电气参数 Electrical parameters

刚性导线/柔性导线/AWG/剥线长度 (mm)
Rigid wire / Flexible wire / AWG / Stripping length (mm)

描述 Description	颜色 Color
接线端子 Terminal block	● 灰色 (GY) ● 蓝色 (BE) ● 黄+绿色 (PE)
端板 End plate	● 灰色 (GY)

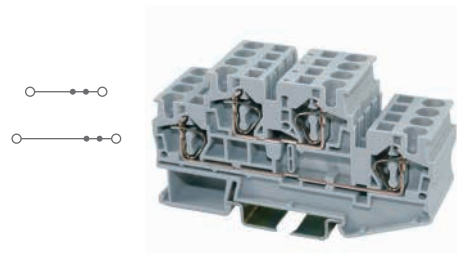

JUT3-4/2-GY
双层接线端子 两进两出

Two layers terminal block-two input two output

产品参数 Parameters

IEC60947-7-1 GB 14048.7.1



宽度 (W)	高度 (H)	深度 (D)	深度 (D) ↘
6.2	83.5	49.0	56.5
IEC电压 (V)	IEC电流 (A)	UL电压 (V)	UL电流 (A)
500	32	--	--
刚性导线 (mm ²) (Rigid wire)	柔性导线 (mm ²) (Flexible wire)	AWG	剥线长度 (Stripping length)
0.5-6	0.5-4	24-10	10

订货信息 Ordering information

类型 Type 订货号 Order number

JUT3-4/2-GY
JUT3-4/2-BE

G-JUT3-4/2

Spring-cage terminal block-JUT3 series 回拉弹簧-JUT3系列

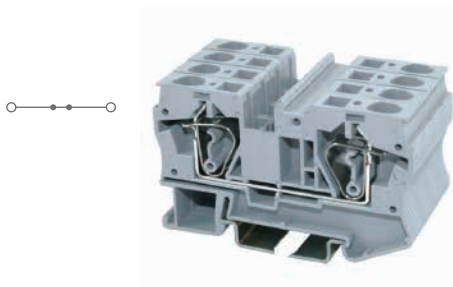

JUT3-6-GY
直通式接线端子
Feed-through terminal block

产品参数 Parameters

产品符合标准 Product complies with the standards

IEC60947-7-1 UL 1059 GB 14048.7.1



尺寸信息(导轨安装后) Size information

宽度 (W)	高度 (H)	深度 (D)	深度 (D) \lrcorner
8.2	65.5	43.5	51.0

电气参数 Electrical parameters

IEC电压 (V)	IEC电流 (A)	UL电压 (V)	UL电流 (A)
800	57	600	40

刚性导线/柔性导线/AWG/剥线长度 (mm)
Rigid wire / Flexible wire / AWG / Stripping length (mm)

刚性导线 (mm ²) (Rigid wire)	柔性导线 (mm ²) (Flexible wire)	AWG	剥线长度 (Stripping length)
0.5-10	0.5-6	24-8	12

订货信息 Ordering information

描述 Description

颜色 Color

接线端子 Terminal block

- 灰色 (GY)
- 蓝色 (BE)
- 黄+绿色 (PE)

端板 End plate

- 灰色 (GY)

类型 Type

订货号 Order number

JUT3-6-GY

JUT3-6-BE

G-JUT3-6

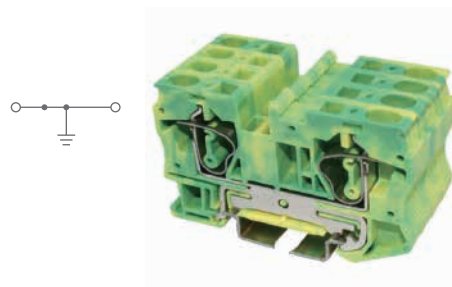

JUT3-6PE
接地端子
Ground terminal block

产品参数 Parameters

IEC60947-7-2 GB 14048.7.2



宽度 (W)	高度 (H)	深度 (D)	深度 (D) \lrcorner
8.2	65.5	43.5	51.0

IEC电压 (V)	IEC电流 (A)	UL电压 (V)	UL电流 (A)
--	--	--	--

刚性导线 (mm ²) (Rigid wire)	柔性导线 (mm ²) (Flexible wire)	AWG	剥线长度 (Stripping length)
0.5-10	0.5-6	24-8	12

订货信息 Ordering information

类型 Type

订货号 Order number

JUT3-6PE

G-JUT3-6

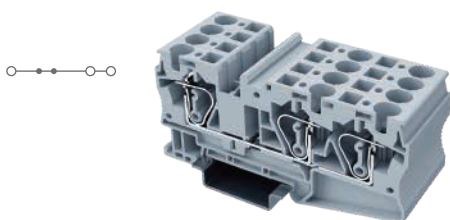

JUT3-6/1-2-GY
直通式接线端子 一进两出
Feed-through terminal block-one input two output

产品参数 Parameters

产品符合标准 Product complies with the standards

IEC60947-7-1 GB 14048.7.1



尺寸信息(导轨安装后) Size information

宽度 (W)	高度 (H)	深度 (D)	深度 (D) \lrcorner
8.2	78.0	41.7	49.2

电气参数 Electrical parameters

IEC电压 (V)	IEC电流 (A)	UL电压 (V)	UL电流 (A)
800	40	--	--

刚性导线/柔性导线/AWG/剥线长度 (mm)
Rigid wire / Flexible wire / AWG / Stripping length (mm)

刚性导线 (mm ²) (Rigid wire)	柔性导线 (mm ²) (Flexible wire)	AWG	剥线长度 (Stripping length)
0.5-10	0.5-6	24-8	12

订货信息 Ordering information

描述 Description

颜色 Color

接线端子 Terminal block

- 灰色 (GY)
- 蓝色 (BE)
- 黄+绿色 (PE)

端板 End plate

- 灰色 (GY)

类型 Type

订货号 Order number

JUT3-6/1-2-GY

JUT3-6/1-2-BE

G-JUT3-6/1-2

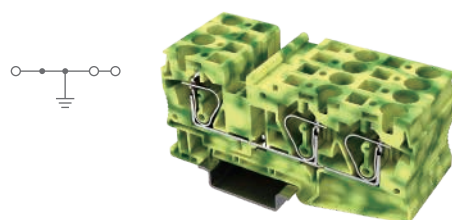

JUT3-6/1-2-PE
接地端子 一进两出
Ground terminal block-one input two output

产品参数 Parameters

IEC60947-7-2 GB 14048.7.2



宽度 (W)	高度 (H)	深度 (D)	深度 (D) \lrcorner
8.2	78.0	41.7	49.2

IEC电压 (V)	IEC电流 (A)	UL电压 (V)	UL电流 (A)
--	--	--	--

刚性导线 (mm ²) (Rigid wire)	柔性导线 (mm ²) (Flexible wire)	AWG	剥线长度 (Stripping length)
0.5-10	0.5-6	24-8	12

订货信息 Ordering information

类型 Type

订货号 Order number

JUT3-6/1-2PE

G-JUT3-6/1-2

JUT3

Spring-cage terminal block-JUT3 series 回拉弹簧-JUT3系列



JUT3-10-GY
直通式接线端子
Feed-through terminal block

产品参数 Parameters

IEC60947-7-1 GB 14048.7.1



宽度 (W)	高度 (H)	深度 (D)	深度 (D) ↘
10.2	71.4	50.2	57.7

IEC电压 (V)	IEC电流 (A)	UL电压 (V)	UL电流 (A)
1000	57	--	--

刚性导线 (mm²) (Rigid wire)	柔性导线 (mm²) (Flexible wire)	AWG	剥线长度 (Stripping length)
0.08-10	0.08-10	16-6	18

订货信息 Ordering information

类型 Type	订货号 Order number
JUT3-10-GY	
JUT3-10-BE	
G-JUT3-10	



JUT3-10PE
接地端子
Ground terminal block

产品参数 Parameters

IEC60947-7-2 GB 14048.7.2



宽度 (W)	高度 (H)	深度 (D)	深度 (D) ↘
10.2	71.4	50.2	57.7

IEC电压 (V)	IEC电流 (A)	UL电压 (V)	UL电流 (A)
--	--	--	--

刚性导线 (mm²) (Rigid wire)	柔性导线 (mm²) (Flexible wire)	AWG	剥线长度 (Stripping length)
0.08-10	0.08-10	16-6	18

订货信息 Ordering information

类型 Type	订货号 Order number
JUT3-10PE	
G-JUT3-10	

产品符合标准 Product complies with the standards

尺寸信息 (导轨安装后) Size information

电气参数 Electrical parameters

刚性导线/柔性导线/AWG/剥线长度 (mm)
Rigid wire / Flexible wire / AWG / Stripping length (mm)

描述 Description	颜色 Color
接线端子 Terminal block	● 灰色 (GY) ● 蓝色 (BE) ● 黄+绿色 (PE)
端板 End plate	● 灰色 (GY)

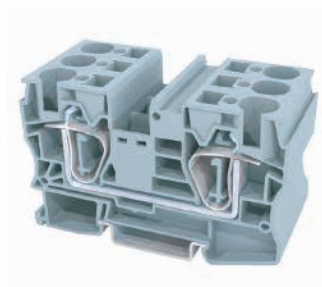

JUT3-16-GY
直通式接线端子
Feed-through terminal block

产品参数 Parameters

IEC60947-7-1 GB 14048.7.1



宽度 (W)	高度 (H)	深度 (D)	深度 (D) ↘
12.2	80.4	51.1	62.2

IEC电压 (V)	IEC电流 (A)	UL电压 (V)	UL电流 (A)
1000	76	--	--

刚性导线 (mm²) (Rigid wire)	柔性导线 (mm²) (Flexible wire)	AWG	剥线长度 (Stripping length)
1.5-16	1.5-16	16-4	18

订货信息 Ordering information

类型 Type	订货号 Order number
JUT3-16-GY	
JUT3-16-BE	
G-JUT3-16	



JUT3-16PE
接地端子
Ground terminal block

产品参数 Parameters

IEC60947-7-2 GB 14048.7.2



宽度 (W)	高度 (H)	深度 (D)	深度 (D) ↘
12.2	80.4	51.1	62.2

IEC电压 (V)	IEC电流 (A)	UL电压 (V)	UL电流 (A)
--	--	--	--

刚性导线 (mm²) (Rigid wire)	柔性导线 (mm²) (Flexible wire)	AWG	剥线长度 (Stripping length)
1.5-16	1.5-16	16-4	18

订货信息 Ordering information

类型 Type	订货号 Order number
JUT3-16PE	
G-JUT3-16	

产品符合标准 Product complies with the standards

尺寸信息 (导轨安装后) Size information

电气参数 Electrical parameters

刚性导线/柔性导线/AWG/剥线长度 (mm)
Rigid wire / Flexible wire / AWG / Stripping length (mm)

描述 Description	颜色 Color
接线端子 Terminal block	● 灰色 (GY) ● 蓝色 (BE) ● 黄+绿色 (PE)
端板 End plate	● 灰色 (GY)

Spring-cage terminal block-JUT3 series 回拉弹簧-JUT3系列

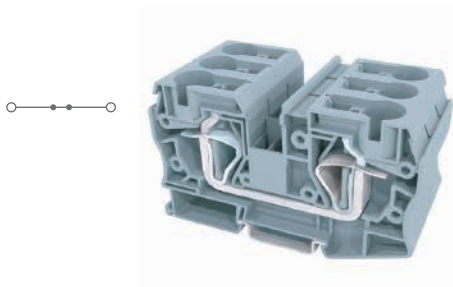

JUT3-35-GY
直通式接线端子
Feed-through terminal block

产品参数 Parameters

产品符合标准 Product complies with the standards

IEC60947-7-1 GB 14048.7.1



尺寸信息(导轨安装后) Size information

宽度 (W)	高度 (H)	深度 (D)	深度 (D) \lrcorner
16.2	99.8	59.1	66.6

电气参数 Electrical parameters

IEC电压 (V)	IEC电流 (A)	UL电压 (V)	UL电流 (A)
1000	125	--	--

刚性导线/柔性导线/AWG/剥线长度 (mm)
Rigid wire / Flexible wire / AWG / Stripping length (mm)

刚性导线 (mm ²) (Rigid wire)	柔性导线 (mm ²) (Flexible wire)	AWG	剥线长度 (Stripping length)
2.5-35	2.5-35	14-2	25

订货信息 Ordering information

描述 Description

颜色 Color

接线端子 Terminal block

- 灰色 (GY)
- 蓝色 (BE)
- 黄+绿色 (PE)

端板 End plate

- 灰色 (GY)

类型 Type

订货号 Order number

JUT3-35-GY

JUT3-35-BE

G-JUT3-35

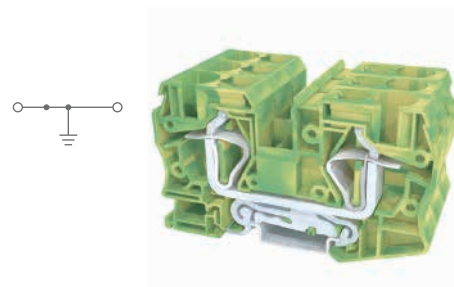

JUT3-35PE
接地端子
Ground terminal block

产品参数 Parameters

IEC60947-7-2

GB 14048.7.2



宽度 (W)	高度 (H)	深度 (D)	深度 (D) \lrcorner
16.2	99.8	59.1	66.6

IEC电压 (V)	IEC电流 (A)	UL电压 (V)	UL电流 (A)
--	--	--	--

刚性导线 (mm ²) (Rigid wire)	柔性导线 (mm ²) (Flexible wire)	AWG	剥线长度 (Stripping length)
2.5-35	2.5-35	14-2	25

订货信息 Ordering information

类型 Type

订货号 Order number

JUT3-35PE

G-JUT3-35

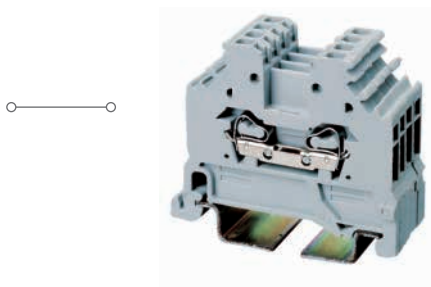

JUT3-1.5W-GY
直通式接线端子 侧面入线
Feed-through terminal block-side entry

产品参数 Parameters

产品符合标准 Product complies with the standards

IEC60947-7-1 GB 14048.7.1



尺寸信息(导轨安装后) Size information

宽度 (W)	高度 (H)	深度 (D)	深度 (D) \lrcorner
4.0	43.0	38.3	45.8

电气参数 Electrical parameters

IEC电压 (V)	IEC电流 (A)	UL电压 (V)	UL电流 (A)
500	17.5	--	--

刚性导线/柔性导线/AWG/剥线长度 (mm)
Rigid wire / Flexible wire / AWG / Stripping length (mm)

刚性导线 (mm ²) (Rigid wire)	柔性导线 (mm ²) (Flexible wire)	AWG	剥线长度 (Stripping length)
0.08-1.5	0.08-1.5	--	8-9

订货信息 Ordering information

描述 Description

颜色 Color

接线端子 Terminal block

- 灰色 (GY)
- 蓝色 (BE)
- 黄+绿色 (PE)

端板 End plate

- 灰色 (GY)

类型 Type

订货号 Order number

JUT3-1.5W-GY

JUT3-1.5W-BE

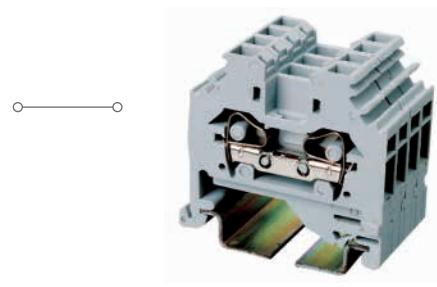

JUT3-2.5W-GY
直通式接线端子 侧面入线
Feed-through terminal block-side entry

产品参数 Parameters

IEC60947-7-1

GB 14048.7.1



宽度 (W)	高度 (H)	深度 (D)	深度 (D) \lrcorner
5.0	42.8	38.2	45.7

IEC电压 (V)	IEC电流 (A)	UL电压 (V)	UL电流 (A)
800	24	--	--

刚性导线 (mm ²) (Rigid wire)	柔性导线 (mm ²) (Flexible wire)	AWG	剥线长度 (Stripping length)
0.08-2.5	0.08-2.5	24-12	10

订货信息 Ordering information

类型 Type

订货号 Order number

JUT3-2.5W-GY

JUT3-2.5W-BE

JUT3

Spring-cage terminal block-JUT3 series 回拉弹簧-JUT3系列

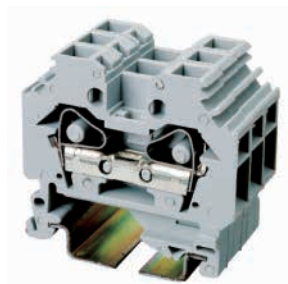

JUT3-4W-GY
直通式接线端子 侧面入线
Feed-through terminal block-side entry

产品参数 Parameters

IEC60947-7-1 GB 14048.7.1



宽度 (W)	高度 (H)	深度 (D)	深度 (D)
6.0	42.2	40.4	47.9

IEC电压 (V)	IEC电流 (A)	UL电压 (V)	UL电流 (A)
800	32	--	--

刚性导线 (mm ²) (Rigid wire)	柔性导线 (mm ²) (Flexible wire)	AWG	剥线长度 (Stripping length)
0.08-4	0.08-4	24-10	10

订货信息 Ordering information

类型 Type	订货号 Order number
JUT3-4W-GY	
JUT3-4W-BE	

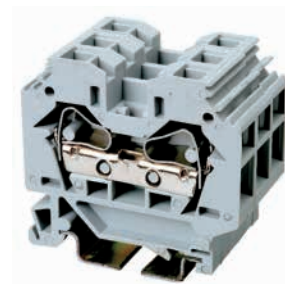

JUT3-6W-GY
直通式接线端子 侧面入线
Feed-through terminal block-side entry

产品参数 Parameters

IEC60947-7-1 GB 14048.7.1



宽度 (W)	高度 (H)	深度 (D)	深度 (D)
8.0	46.2	44.5	52.0

IEC电压 (V)	IEC电流 (A)	UL电压 (V)	UL电流 (A)
800	41	--	--

刚性导线 (mm ²) (Rigid wire)	柔性导线 (mm ²) (Flexible wire)	AWG	剥线长度 (Stripping length)
0.08-6	0.08-6	24-8	12

订货信息 Ordering information

类型 Type	订货号 Order number
JUT3-6W-GY	
JUT3-6W-BE	

产品符合标准 Product complies with the standards

尺寸信息 (导轨安装后) Size information

电气参数 Electrical parameters

刚性导线/柔性导线/AWG/剥线长度 (mm)
Rigid wire / Flexible wire / AWG / Stripping length (mm)

描述 Description	颜色 Color
接线端子 Terminal block	<ul style="list-style-type: none"> ● 灰色 (GY) ● 蓝色 (BE) ● 黄+绿色 (PE)
端板 End plate	<ul style="list-style-type: none"> ● 灰色 (GY)

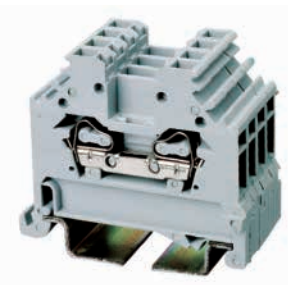

JUT3-10W-GY
直通式接线端子 侧面入线
Feed-through terminal block-side entry

产品参数 Parameters

IEC60947-7-1 GB 14048.7.1



宽度 (W)	高度 (H)	深度 (D)	深度 (D)
10.0	52.0	49.1	56.6

IEC电压 (V)	IEC电流 (A)	UL电压 (V)	UL电流 (A)
800	57	--	--

刚性导线 (mm ²) (Rigid wire)	柔性导线 (mm ²) (Flexible wire)	AWG	剥线长度 (Stripping length)
0.08-10	0.08-10	16-6	10

订货信息 Ordering information

类型 Type	订货号 Order number
JUT3-10W-GY	
JUT3-10W-BE	

产品符合标准 Product complies with the standards

尺寸信息 (导轨安装后) Size information

电气参数 Electrical parameters

刚性导线/柔性导线/AWG/剥线长度 (mm)
Rigid wire / Flexible wire / AWG / Stripping length (mm)

描述 Description	颜色 Color
接线端子 Terminal block	<ul style="list-style-type: none"> ● 灰色 (GY) ● 蓝色 (BE) ● 黄+绿色 (PE)
端板 End plate	<ul style="list-style-type: none"> ● 灰色 (GY)

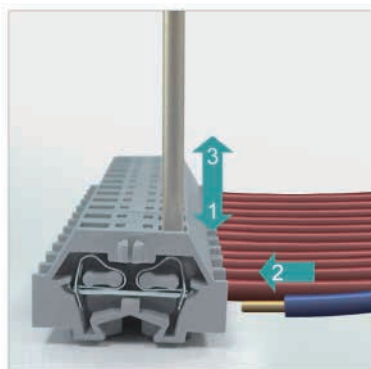

接线方法三步骤
Three Steps for Wiring Method.

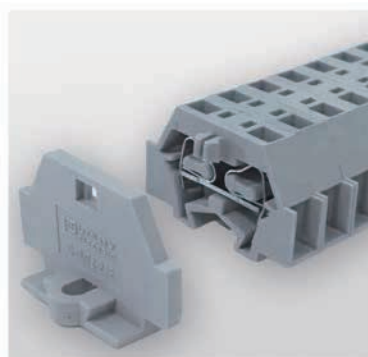

端板安装
End Plate Installation.

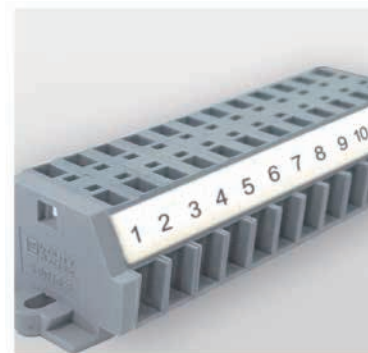

用不干胶标记条做标记
Use adhesive label strips for marking.

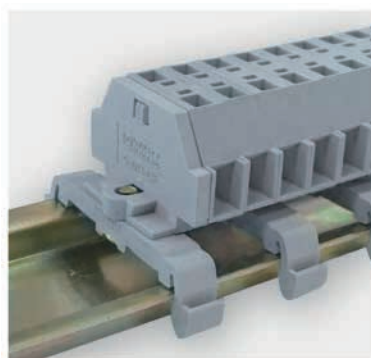

用跨接器进行跨界接
Use a jumper to make cross connections.

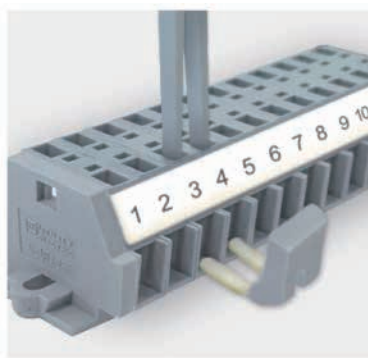

边插安装
Side insert installation.

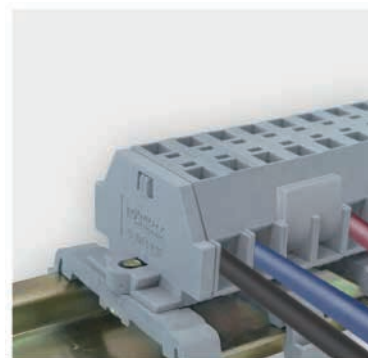

测试插头及其适配器的应用
Application of test plugs and its adapter.



JUT3-1.5F-GY
直通式接线端子 侧面入线
Feed-through terminal block-side entry

产品参数 Parameters

IEC60947-7-1 UL 1059 GB 14048.7.1



宽度 (W)	高度 (H)	深度 (D)	深度 (D) \searrow
5.0	25.0	17.2	--
IEC电压 (V)	IEC电流 (A)	UL电压 (V)	UL电流 (A)
400	18	600	10
刚性导线 (mm ²) (Rigid wire)	柔性导线 (mm ²) (Flexible wire)	AWG	剥线长度 (Stripping length)
0.8-1.5	0.8-1.5	18-16	8-9

订货信息 Ordering information

类型 Type	订货号 Order number
JUT3-1.5F-GY	
JUT3-1.5F-BE	
G-JUT3-1.5F	
KJQ-1.5F	

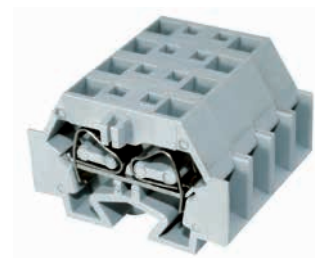

JUT3-2.5F-GY
直通式接线端子 侧面入线
Feed-through terminal block-side entry

产品参数 Parameters

IEC60947-7-1 UL 1059 GB 14048.7.1



宽度 (W)	高度 (H)	深度 (D)	深度 (D) \searrow
6.0	28.4	18.2	--
IEC电压 (V)	IEC电流 (A)	UL电压 (V)	UL电流 (A)
500	24	600	20
刚性导线 (mm ²) (Rigid wire)	柔性导线 (mm ²) (Flexible wire)	AWG	剥线长度 (Stripping length)
0.8-2.5	0.8-2.5	18-12	10

订货信息 Ordering information

类型 Type	订货号 Order number
JUT3-2.5F-GY	
JUT3-2.5F-BE	
G-JUT3-2.5F	
KJQ-1.5F	

产品符合标准 Product complies with the standards

尺寸信息 (导轨安装后) Size information

电气参数 Electrical parameters

刚性导线/柔性导线/AWG/剥线长度 (mm)
Rigid wire / Flexible wire / AWG / Stripping length (mm)

描述 Description 颜色 Color

接线端子 Terminal block
● 灰色 (GY)
● 蓝色 (BE)
端板 End plate
● 灰色 (GY)
跨接器 Jumper

Spring-cage terminal block-JUT3 series 回拉弹簧-JUT3系列

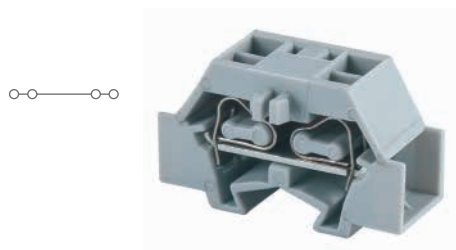

JUT3-2.5F/2-GY

直通式接线端子 侧面入线 两进两出

Feed-through terminal block-side entry two input two output

产品参数 Parameters

IEC60947-7-1 GB 14048.7.1



宽度 (W)	高度 (H)	深度 (D)	深度 (D) ↙
10.0	28.4	18.2	--
IEC电压 (V)	IEC电流 (A)	UL电压 (V)	UL电流 (A)
500	24	--	--
刚性导线 (mm²) (Rigid wire)	柔性导线 (mm²) (Flexible wire)	AWG	剥线长度 (Stripping length)
0.8-2.5	0.8-2.5	24-12	10

订货信息 Ordering information

类型 Type	订货号 Order number
JUT3-2.5F/2-GY	
JUT3-2.5F/2-BE	
G-JUT3-2.5F	
KJQ-1.5F	

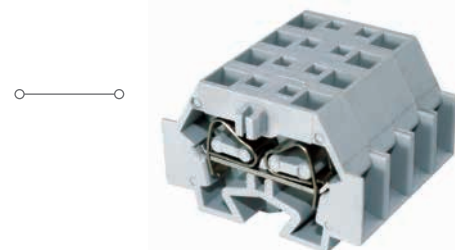

JUT3-4F-GY

直通式接线端子 侧面入线

Feed-through terminal block-side entry

产品参数 Parameters

IEC60947-7-1 UL 1059 GB 14048.7.1



宽度 (W)	高度 (H)	深度 (D)	深度 (D) ↙
7.0	33.5	23.2	--
IEC电压 (V)	IEC电流 (A)	UL电压 (V)	UL电流 (A)
690	30	600	30
刚性导线 (mm²) (Rigid wire)	柔性导线 (mm²) (Flexible wire)	AWG	剥线长度 (Stripping length)
0.8-4	0.8-4	24-10	10

订货信息 Ordering information

类型 Type	订货号 Order number
JUT3-4F-GY	
JUT3-4F-BE	
G-JUT3-4F	
KJQ-1.5F	

产品符合标准 Product complies with the standards

尺寸信息 (导轨安装后) Size information

电气参数 Electrical parameters

刚性导线/柔性导线/AWG/剥线长度 (mm)
Rigid wire / Flexible wire / AWG / Stripping length (mm)

描述 Description	颜色 Color
接线端子 Terminal block	● 灰色 (GY) ● 蓝色 (BE)
端板 End plate	● 灰色 (GY)
跨接器 Jumper	

JUT3 SERIES

产品附件

Product accessory

End plate 端板



G-JUT3-1.5/2.5



G-JUT3-2.5/2



G-JUT3-2.5/1-2



G-JUT3-2.5/2-2



G-JUT3-4



G-JUT3-4/2-2

Panel Mark 板式标记条



ZBFM4



ZBFM5



ZBFM6

Mark strip 标记条



ZB4



ZB5



ZB6



ZB8



ZB10

End clamp 终端固定件

全系产品通用
Compatible with all models

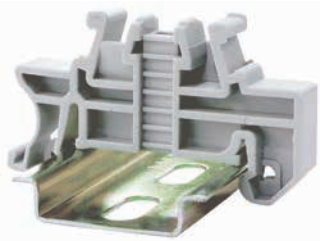

E/3

Plug-in bridge connection 插拔式桥接件

全系产品通用
Compatible with all models

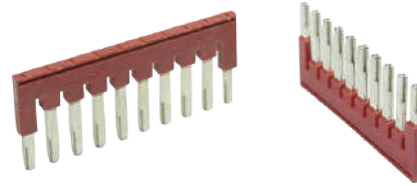

JFBS

Mark clip 标记夹

全系产品通用
Compatible with all models



KLM-A

JUT3 SERIES

产品附件

Product accessory

产品型号 Product model	端板 End plate	插拔式桥接件 Plug-in bridge connection	板式标记条 Panel mark	标记条 Mark strip
JUT3-1.5-GY JUT3-1.5PE	G-JUT3-1.5/2.5(GY) -- G-JUT3-1.5/2.5(BE) -- G-JUT3-1.5/2.5(OR) -- G-JUT3-1.5/2.5(YL) --	JFBS2-1.5 -- JFBS3-1.5 -- JFBS10-1.5 --	ZBFM4 --	ZB4 --
JUT3-1.5/1-2-GY JUT3-1.5/1-2PE	G-JUT3-2.5/1-2 --	JFBS2-1.5 -- JFBS3-1.5 -- JFBS10-1.5 --	ZBFM4 --	ZB4 --
JUT3-1.5/2-2-GY JUT3-1.5/2-2PE	G-JUT3-2.5/2-2(GY) -- G-JUT3-2.5/2-2(BE) --	JFBS2-1.5 -- JFBS3-1.5 -- JFBS10-1.5 --	ZBFM4 --	ZB4 --
JUT3-1.5/2-GY	G-JUT3-2.5/2 --	JFBS2-1.5 -- JFBS3-1.5 -- JFBS10-1.5 --	ZBFM4 --	ZB4 --
JUT3-2.5-GY JUT3-2.5PE	G-JUT3-1.5/2.5(GY) -- G-JUT3-1.5/2.5(BE) -- G-JUT3-1.5/2.5(OR) -- G-JUT3-1.5/2.5(YL) --	JFBS2-2.5 -- JFBS3-2.5 -- JFBS10-2.5 --	ZBFM5 --	ZB5 --
JUT3-2.5/1-2-GY JUT3-2.5/1-2PE	G-JUT3-2.5/1-2 --	JFBS2-2.5 -- JFBS3-2.5 -- JFBS10-2.5 --	ZBFM5 --	ZB5 --
JUT3-2.5/2-2-GY JUT3-2.5/2-2PE	G-JUT3-2.5/2-2(GY) -- G-JUT3-2.5/2-2(BE) --	JFBS2-2.5 -- JFBS3-2.5 -- JFBS10-2.5 --	ZBFM5 --	ZB5 --
JUT3-2.5/2-GY	G-JUT3-2.5/2 --	JFBS2-2.5 -- JFBS3-2.5 -- JFBS10-2.5 --	ZBFM5 --	--
JUT3-2.5/2-2X-GY	--	JFBS2-2.5 -- JFBS3-2.5 -- JFBS10-2.5 --	ZBFM5 --	ZB5 --
JUT3-2.5/2L-GY	G-JUT3-2.5/2 --	JFBS2-2.5 -- JFBS3-2.5 -- JFBS10-2.5 --	ZBFM5 --	--
JUT3-2.5/3-GY	G-JUT3-2.5/3 --	JFBS2-2.5 -- JFBS3-2.5 -- JFBS10-2.5 --	ZBFM5 --	--
JUT3-4-GY JUT3-4PE	G-JUT3-4(GY) -- G-JUT3-4(BE) --	JFBS2-4 -- JFBS3-4 -- JFBS10-4 --	ZBFM6 --	ZB6 --

JUT3

产品型号 Product model	端板 End plate	插拔式桥接件 Plug-in bridge connection	板式标记条 Panel mark	标记条 Mark strip
JUT3-4/2-2-GY JUT3-4/2-2PE	G-JUT3-4/2-2(GY) -- G-JUT3-4/2-2(BE) --	JFBS2-4 -- JFBS3-4 -- JFBS10-4 --	ZBFM6 --	ZB6 --
JUT3-4/2-GY	G-JUT3-4/2 --	JFBS2-4 -- JFBS3-4 -- JFBS10-4 --	ZBFM6 --	--
JUT3-6-GY JUT3-6PE	G-JUT3-6(GY) -- G-JUT3-6(BE) --	JFBS2-6 -- JFBS3-6 -- JFBS10-6 --	--	ZB8 --
JUT3-6/1-2-GY	G-JUT3-6/1-2 --	JFBS2-6 -- JFBS3-6 -- JFBS10-6 --	--	ZB8 --
JUT3-10-GY JUT3-10PE	G-JUT3-10(GY) -- G-JUT3-10(BE) --	JFBS2-10 --	--	ZB10 --
JUT3-16-GY JUT3-16PE	G-JUT3-16(GY) -- G-JUT3-16(BE) --	JFBS2-16 --	--	ZB12 --
JUT3-35-GY JUT3-35PE	G-JUT3-35(GY) -- G-JUT3-35(BE) --	JFBS2-35 --	--	ZB16 --

GUIDE RAIL

DIN导轨

Product accessory



NS35/7.5

NS35/15



NS35/7.5

NS35/15



NS32/15



NS32/15



NS15/5.5



JUTDR2

JUTDR3

版本号：A-472411 | E

UTL[®]

尤提乐电气有限公司

UTILITY ELECTRICAL CO.,LTD

服务热线 400-021-8088

E-mail: marketing@china-utl.com

Http://www.china-utl.com